

ΤΡΙΓΩΝΟΜΕΤΡΙΚΗ ΕΞΑΓΩΓΗ : Ανοικτή δόση
 Τριγωνομετρικά σημεία που χρησιμοποιήθηκαν :
 1) Γ.Υ.Σ. 35 ΒΟΛΙΜΑ (Καμπυλάκη) :
 X = 212079,807 Y = 4198821,745 H = 119,246 + 1,08 ύψος βάθρου
 2) Γ.Υ.Σ. 22 ΒΟΛΙΜΑ (Πηλή Κορνη) :
 X = 212009,440 Y = 4192973,571

ΕΜΒΛΑΝ ΟΤΟ ΕΤΣΑ '87

| ΚΟΙΤΩΣΕΣ | X | Y |
|----------|------------|-------------|
| A | 212051,560 | 4195701,485 |
| B | 212056,627 | 4195706,777 |
| T | 212055,899 | 4195746,110 |
| Δ | 212055,109 | 4195741,005 |
| E | 212026,348 | 4195759,471 |
| Z | 212026,428 | 4195762,886 |
| H | 212030,619 | 4195761,377 |
| G | 212091,989 | 4195761,485 |
| ΕΜΒΛΑΝΟΝ | 3415,98 | 112 |

ΥΠΕΥΘΥΝΗ ΔΗΛΩΣΗ

(αρθρο 8 του Ν. 1566/85)

Δηλώνω υπεύθυνα ότι η ιδιοκτησία με τα στοιχεία (Α-Β-Γ-Δ-Ε-Ζ-Η-Θ-Α) του Γραμψίου Πλαγιού του Γραμψίου με εμβαδόν 1415,98 μ² που βρίσκεται στη θέση «Βολίμα» της τομής κοινοτικής Οριζώνιας, δημοτικής ενότητας Εκκλησίου του Δήμου Ζακύνθου εκτός σχεδίου και εκτός των ορίων του οικισμού είναι κατά τοπικήν άποψη και οικοδομήσιμη εφόσον προηγηθούν της 12-11-1982 έως σχετιζόμενης κύριας κοινοτικής απόφασης με τα αναφερόμενα στο από 24-5-85 Π. Δέτος (ΦΕΚ 270/Α/31-5-85).

Η ιδιοκτησία δεν εμπίπτει στις διατάξεις του Ν.1337/83. (ΝΔ 651/77)

Ο ΜΗΧΑΝΙΚΟΣ

ΠΑΡΑΤΗΡΗΣΗ
 Το από εδάφους από τον δικαστή
 Ο ΔΙΚΑΣΤΗΣ



ΑΤΟΞΙΜΑΤΑ ΧΑΡΤΗ ΓΥΣ ΚΑΙΜΑΚΑ 1:5000

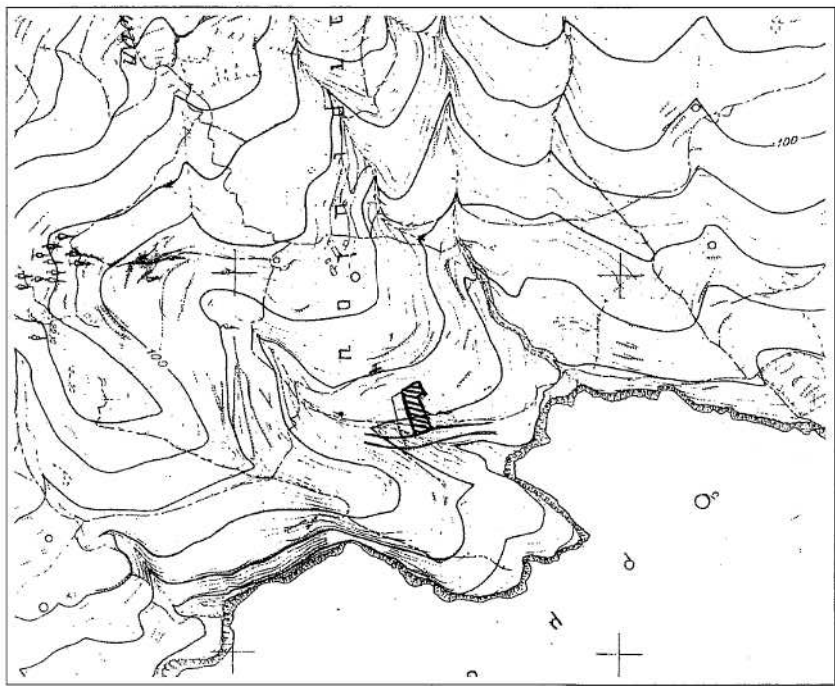

ΤΟΠΟΓΡΑΦΙΚΟ ΔΙΑΓΡΑΜΜΑ

(Εξοφλητέα από το κράτος σύμφωνα με τον Ν. 2709/87)

ΙΔΙΟΚΤΗΣΙΑΣ : ΓΕΩΡΓΙΟΥ ΠΥΛΑΡΙΝΟΥ του ΓΕΡΑΣΙΜΟΥ

ΟΕΣΗ : «ΒΑΝΙΚΗ»
 ΔΗΜΟΤΙΚΗ ΕΝΟΤΗΤΑ : ΕΛΛΙΤΙΝ ΚΑΙΜΑΚΑ 1500
 ΔΗΜΟΣ ΖΑΚΥΝΘΟΥ

ΖΑΚΥΝΘΟΣ Οκτώβριος 2014

Ο ΜΗΧΑΝΙΚΟΣ

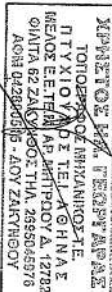

Απόσταση από τη θάλασσα 120 μ
 Το τμήσον τούτου βρίσκεται στο γραμμάτιο
 συνολικού τίνος αριθμ. 189/5-5-2015
 Ε.Ο.Ρ.Η.Ο.Η.Κ.Ε.
 ΑΡΙΘΜΟΣ 5.1/Σ.1/2015

Διευθύνων Σύμβουλος
 Δημοτικού Συμβουλίου
 Ζακύνθου, με Β. Παρίση