

ΤΡΙΓΩΝΟΜΕΤΡΙΚΗ ΕΞΑΡΤΗΣΗ : Ανοκτιή οδού του Πρωτοεπιστάτου σημεία που χρησιμοποιήθηκαν :
 1) Γ.Υ.Σ. 35 ΒΟΛΙΜΑ (Καμνηλάδι) :
 $X = 212079,807 \quad Y = 419821,745 \quad H = 119,246 + 1,08 \text{ ύψος βάθρου}$
 2) Γ.Υ.Σ. 22 ΒΟΛΙΜΑ (Πηλή Κορυφή) :
 $X = 213209,440 \quad Y = 419297,397$

ΕΜΒΛΑΝ ΟΤΟ ΕΓΧ. '87

ΚΟΡΥΦΕΣ	X	Y
A	212587,146	419810,266
B	212589,319	419779,059
F	212591,969	419781,485
D	212593,603	419781,397
E	212588,976	419781,511
Z	212596,822	419778,256
H	212566,424	419786,445
Θ	212564,125	419779,031
I	212591,513	419799,492
K	212573,039	419800,492
L	212597,118	419810,289
ΕΜΒΛΑΝ	1438,141	1/2

ΥΠΕΥΘΥΝΗ ΔΗΛΩΣΗ

(άρθρο 8 του Ν. 1269/86)
 Δηλώνω υπεύθυνα ότι η ιδιοκτησία με τα στοιχεία (Α-Β-Γ-Δ-Ε-Ζ-Η-Θ-Ι-Κ-Λ-Α) του διαγράμμου - Νικόλαου Τσοκάνη του Γεωργίου με αριθμόν 1418/14 1/2 που βρίσκεται στη θέση «Βολίμα» της τοπικής κοινότητας Ορεώνων, δημοτικής ενότητας Εκατοντάρ του Δήμου Ζακύνθου εκτός σχεδίου και κατά των οποίων έχουν κατά παραβίαση όρων και ακατάλληλη χρήση προαφίσταται της 12.1.1982 έως εφ'απείρομον κομπίος κελύμενης οδού οδηγείται με τα αναγραφόμενα στο από 24-5-85 Π.Δ.φ.α.ς (ΦΕΚ 270/Δ31-5-85).
 Η ιδιοκτησία δεν εμπίπτει στις διατάξεις του Ν.1337/83. (ΝΑ 691/77)
Ο ΜΗΧΑΝΙΚΟΣ
ΠΑΡΑΤΗΡΗΣΗ
 Τα όρια εδρεύουν από τον άσφαλτ.
Ο ΔΙΟΙΚΗΤΗΣ

ΧΡΗΜΑΤΟΣ ΜΗ ΓΕΝΕΡΑΡΔΑΣ
 ΤΟΠΟΓΡΑΦΟΣ ΜΗΧΑΝΙΚΟΣ Τ.Ε.
 ΠΤΥΧΙΟ ΟΥ Τ.Ε.Λ. ΑΘΗΝΑΣ
 ΜΕΛΟΣ Ε.Ε.Τ.Ε. ΑΡ. ΜΗΤΡΩΟΥ Δ. 12782
 ΟΔΙΑΥΑ 62 Ζ. Ζ. ΗΡΩΩΝ Θ.Π.Α. 2895945979
 ΑΔΑΠ 04290475 - ΔΟΥ ΖΑΚΥΝΘΟΥ

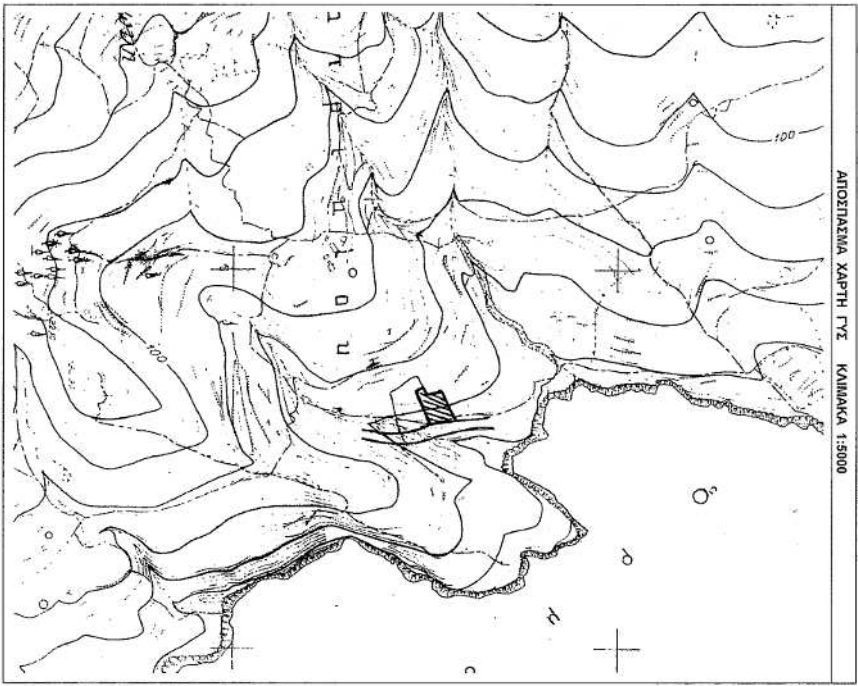

ΤΟΠΟΓΡΑΦΙΚΟ ΔΙΑΓΡΑΜΜΑ

(Εξομοίωση στο τετραγωνόγραμμα ανατολίτικου στο ΕΓΧ. 87)
ΙΔΙΟΚΤΗΣΙΑΣ : ΔΙΟΝΥΣΙΟΥ - ΝΙΚΟΛΑΟΥ ΤΣΟΥΚΑΛΑ του ΠΑΝΑΓΙΩΤΗ
ΘΕΣΗ : «ΒΟΛΙΜΑ»
ΔΗΜΟΤΙΚΗ ΕΝΟΤΗΤΑ : ΕΛΑΤΙΝ
ΔΗΜΟΣ ΖΑΚΥΝΘΟΥ
 ΚΑΙΜΑΚΑ 14800
 ΖΑΚΥΝΘΟΣ Οκτώβριος 2014

Ταυτότητα κτηματογράφου σύμφωνα με το άρθρο 179/Σ.Σ. 2015
 ΚΑΤΑΣΤΑΣΗ ΚΤΗΜΑΤΟΣ Σ.Σ. 1.5/12015

ΧΡΗΜΑΤΟΣ ΜΗ ΓΕΝΕΡΑΡΔΑΣ
 ΤΟΠΟΓΡΑΦΟΣ ΜΗΧΑΝΙΚΟΣ Τ.Ε.
 ΠΤΥΧΙΟ ΟΥ Τ.Ε.Λ. ΑΘΗΝΑΣ
 ΜΕΛΟΣ Ε.Ε.Τ.Ε. ΑΡ. ΜΗΤΡΩΟΥ Δ. 12782
 ΟΔΙΑΥΑ 62 Ζ. Ζ. ΗΡΩΩΝ Θ.Π.Α. 2895945979
 ΑΔΑΠ 04290475 - ΔΟΥ ΖΑΚΥΝΘΟΥ



Διευθυντής Π.Ε. Παλιός