

ΔΗΛΩΣΗ ΜΗΧΑΝΙΚΟΥ Ν.651/77
 Δηλώνω σύμφωνα με το νόμο για το γεωτεχνικό με στοιχεία "Α-Β-Γ-Δ-Α" εμβαδού 500.00 τ.μ. που βρίσκεται στη ΘΕΣΗ ΠΛΗΣΙΟΝ ΛΑΓΑΝΑ ΔΗΜΟΤΙΚΗ ΕΝΟΤΗΤΑ ΛΑΓΑΝΑ ΔΗΜΟΣ ΖΑΚΥΝΘΟΥ ΠΕΡΙΦΕΡΕΙΑΚΗ ΕΝΟΤΗΤΑ ΖΑΚΥΝΘΟΥ ότι:

1. δεν είναι άρτιο και οικοδομήσιμο σύμφωνα με τις πολεοδομικές διατάξεις που ισχύουν σήμερα.
2. βρίσκεται εκτός σχεδίου, εκτός ορίων οικισμού
3. δεν εμπίπτει στις διατάξεις του νόμου 1337/83 περί εισφορών σε γη και χρήση,
4. εντός αυτού δε διέρχονται εναέριες γραμμές μεταφοράς υψηλής τάσης της ΔΕΗ ή αγωγός φυσικού αερίου,
5. εντός αυτού και κατά μήκος των προαρίθμων του εν θέματι γεωτεχνικού δεν υπάρχουν δέντρα, και εντός αυτού ή σε απόσταση μικρότερη των 20μ. από αυτό δε διέρχεται ρέμα.

Ο ΔΗΛΩΣ ΜΗΧΑΝΙΚΟΣ
ΑΝΤΩΝΙΑ Χ. ΚΟΥΠΠΗ
 ΔΙΠΛ. ΠΟΛΙΤΙΚΟΣ ΜΗΧΑΝΙΚΟΣ Μ.Σ.Σ.
 ΜΕΛΟΣ Τ.Ε.Ε. ΑΡΙΘΜΟΣ ΠΡΩΤΟΚΟΛΛΟΥ 110493
 ΜΕΛΟΣ Τ.Ε.Ε. ΑΡΙΘΜΟΣ ΠΡΩΤΟΚΟΛΛΟΥ 110493
 Α.Φ.Μ. 132508923 Α.Δ.Υ. ΟΡΓΑΝΩΣΗ

ΕΜΒΑΔΟΝ ΟΙΚΟΠΕΔΟΥ: Ε(Α-Β-Γ-Δ-Α)=500.00τ.μ.
 ΣΥΝΤΕΤΑΓΜΕΝΕΣ ΚΟΡΥΦΩΝ ΟΙΚΟΠΕΔΟΥ

Κορυφή	X (ΕΓΣΑ'87)	Y (ΕΓΣΑ'87)	Απόσταση (μ.)
A	222607.70	4179251.68	AB = 25.00
B	222592.32	4179271.41	BF = 20.00
Γ	222576.57	4179259.09	BF = 20.00
Δ	222591.94	4179239.37	ΓΔ = 25.00
Α	222607.70	4179251.68	ΔΑ = 20.00
Εμβαδό: 500.00 τ.μ.			Περίμετρος: 90.00μ.

ΓΕΩΔΑΙΤΙΚΕΣ ΣΥΝΤΕΤΑΓΜΕΝΕΣ		
Γ.Υ.Σ (ΕΕ50 ΕΛΛΑΔ)	ΕΓΣΑ'87	WGS'84
Φ: 37 43' 20"	Φ: 37 43' 07"	Φ: 37 43' 16"
Λ: 20 51' 16"	Λ: 20 51' 10"	Λ: 20 51' 16"
Η: 58.00μ.	Η: 58.00μ.	Η: 58.00μ.

ΓΕΩΔΑΙΤΙΚΕΣ ΣΥΝΤΕΤΑΓΜΕΝΕΣ
 ΦΥΛΛΟ 1:50.000 - ΖΑΚΥΝΘΟΣ
 ΦΥΛΛΟ 1:5.000 - 6176_7
 φ: 37° 45'
 λ: -2° 45'

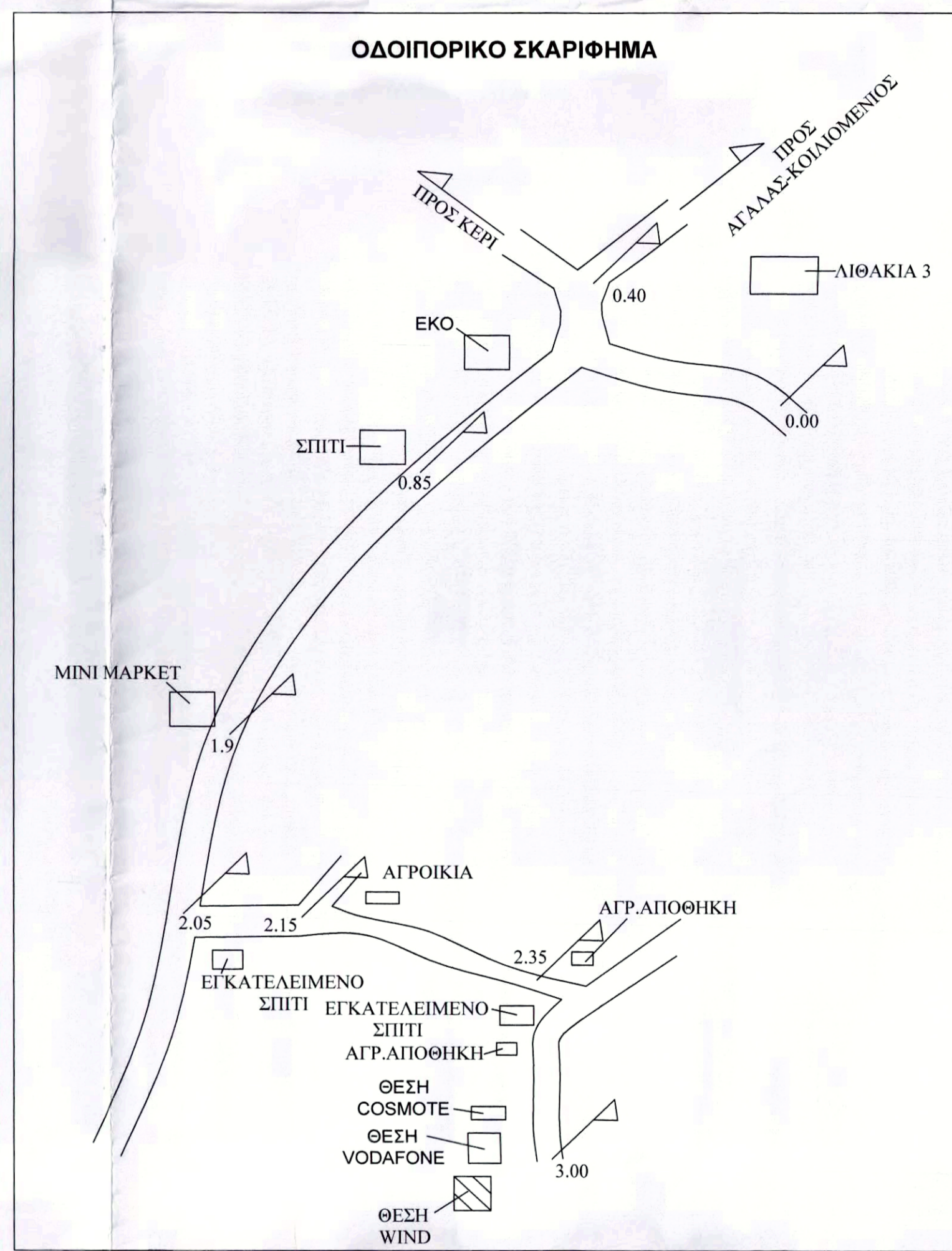

ΑΠΟ ΚΟΙΝΟΥ ΧΡΗΣΗ ΚΑΤΑΣΚΕΥΗΣ ΣΤΑΘΜΟΥ ΒΑΣΗΣ ΜΕ ΤΗΝ ΕΤΑΙΡΙΑ VODAFONE

WIND WIND ΕΛΛΑΣ Α.Ε.Β.Ε. ΤΗΛΕΠΙΚΟΙΝΩΝΙΕΣ	
ΕΡΓΟ: ΣΤΑΘΜΟΣ ΒΑΣΗΣ ΚΙΝΗΤΗΣ ΤΗΛΕΦΩΝΙΑΣ 2324 ΛΑΓΑΝΑΣ	
ΘΕΣΗ: ΠΛΗΣΙΟΝ ΛΑΓΑΝΑ ΔΗΜΟΤΙΚΗ ΕΝΟΤΗΤΑ ΛΑΓΑΝΑ ΔΗΜΟΣ ΖΑΚΥΝΘΟΥ, ΠΕΡΙΦΕΡΕΙΑΚΗ ΕΝΟΤΗΤΑ ΖΑΚΥΝΘΟΥ	
ΑΝΑΔΟΧΟΣ: EDIL ΤΕΧΝΙΚΗ - ΒΙΟΜΗΧΑΝΙΚΗ ΑΤΕΒΕ	
ΜΕΛΕΤΗΤΗΣ: ΑΝΤΩΝΙΑ Χ. ΚΟΥΠΠΗ ΠΟΛΙΤΙΚΟΣ ΜΗΧΑΝΙΚΟΣ	
ΘΕΜΑ ΣΧΕΔΙΟΥ: ΤΟΠΟΓΡΑΦΙΚΟ ΔΙΑΓΡΑΜΜΑ	ΑΡΙΘΜΟΣ ΣΧΕΔΙΟΥ T1
ΚΛΙΜΑΚΑ: 1:200	ΚΩΔΙΚΟΣ ΘΕΣΗΣ 2324 ΛΑΓΑΝΑΣ
ΧΡΟΝΟΣ ΜΕΛΕΤΗΣ: ΑΠΡΙΛΙΟΣ 2015	
ΥΠΟΓΡΑΦΗ	ΣΦΡΑΓΙΔΑ
 ΑΝΤΩΝΙΑ Χ. ΚΟΥΠΠΗ ΔΙΠΛ. ΠΟΛΙΤΙΚΟΣ ΜΗΧΑΝΙΚΟΣ Μ.Σ.Σ. ΜΕΛΟΣ Τ.Ε.Ε. ΑΡΙΘΜΟΣ ΠΡΩΤΟΚΟΛΛΟΥ 110493 ΜΕΛΟΣ Τ.Ε.Ε. ΑΡΙΘΜΟΣ ΠΡΩΤΟΚΟΛΛΟΥ 110493 Α.Φ.Μ. 132508923 Α.Δ.Υ. ΟΡΓΑΝΩΣΗ	
Ο Α/Α	ΑΡΧΙΚΗ ΣΧΕΔΙΑΣΗ ΑΝΑΘΕΩΡΗΣΕΙΣ
ΗΜΕΡΑ	ΣΧΕΔΙΑΣΗ
ΕΠΙΦΡΟΝ	

Προσάρτημα κατασκευαστικού σχεδίου
 Αριθμ. 24/2015
 Ημερ. 24/04/2015
 Ο ΔΗΜΟΣ ΖΑΚΥΝΘΟΥ
 Διεύθυνση Διαρτηματικής Διοίκησης με Β' Βαθμό

ΓΕΝΙΚΟΙ ΟΡΟΙ ΔΟΜΗΣΗΣ

ΠΛΑΝΟ	2700/85
ΔΟΜΗΣΗ	ΕΚΤΟΣ ΣΧΕΔΙΟΥ
ΟΡΟΙ ΔΟΜΗΣΗΣ ΚΕΡΑΙΩΝ	
ΝΟΜΟΙ	N 2075/92 ΦΕΚ 1294
	N 2145/93 ΦΕΚ 68A
	N 2867/00 ΦΕΚ 273A
	N 2801/00 ΦΕΚ 46A
	N 3431/06
	N 4053/12
	N 4070/12
	N 4249/14
ΕΓΚΥΚΛΙΟΙ	ΕΓΚ. 12/94
	ΕΓΚ. 34/93
	ΕΓΚ. 01/13

- ΓΙΑ ΣΤΑΘΜΟΥΣ ΕΠΙ ΕΔΑΦΟΥΣ
1. ΕΠΙΤΡΕΠΤΑ Η ΚΑΤΑΣΚΕΥΗ Σ.Β.Κ.Τ. ΚΑΙ ΣΕ ΜΗ ΑΡΤΙΑ ΟΙΚΟΠΕΔΑ ΜΕ ΕΛΑΧΙΣΤΟ ΕΜΒΑΔΟΝ 500 τ.μ.
 2. ΜΕΓΙΣΤΟ ΕΜΒΑΔΟΝ ΟΙΚΙΣΚΟΥ 35.00 τ.μ.
(ΠΡΟΣΑΥΞΗΣΗ +15% ΓΙΑ ΚΑΘΕ ΦΙΛΟΞΕΝΟΥΜΕΝΟ ΚΑΙ ΣΥΝΟΛΙΚΗ ΠΡΟΣΑΥΞΗΣΗ + 35%)
 3. ΜΕΓΙΣΤΟ ΥΨΟΣ ΟΙΚΙΣΚΟΥ 3.50 μ.
ΣΕ ΠΕΡΙΠΤΩΣΗ ΚΑΤΑΣΚΕΥΗΣ ΣΤΕΓΗΣ ΤΟ ΜΕΓΙΣΤΟ ΥΨΟΣ ΑΥΤΗΣ ΔΕΝ ΠΡΕΠΕΙ ΝΑ ΕΙΝΑΙ ΜΕΓΑΛΥΤΕΡΟ ΑΠΟ 1.20μ.
 4. ΠΛΑΤΕΙΣ ΑΠΟΣΤΑΣΕΙΣ ΠΥΛΩΝΑ ΚΑΙ ΟΙΚΙΣΚΟΥ 5.00 μ. ΑΠΟ ΤΑ ΟΡΙΑ ΤΟΥ ΟΙΚΟΠΕΔΟΥ.

ΑΠΟΣΠΑΣΜΑ ΧΑΡΤΗ Γ.Υ.Σ (Φ.Χ. ΖΑΚΥΝΘΟΣ)
 ΚΛΙΜΑΚΑ 1:50.000



ΘΕΣΗ WIND

ΣΥΝΤΕΤΑΓΜΕΝΕΣ ΣΤΑΣΕΩΝ

Στάση	X	Y
S1	222588.76	4179247.23
S2	222605.11	4179245.66
S3	222598.48	4179222.93
S4	222620.64	4179221.98

ΑΠΟΣΠΑΣΜΑ ΧΑΡΤΗ Γ.Υ.Σ (6176_7)
 ΚΛΙΜΑΚΑ 1:5.000

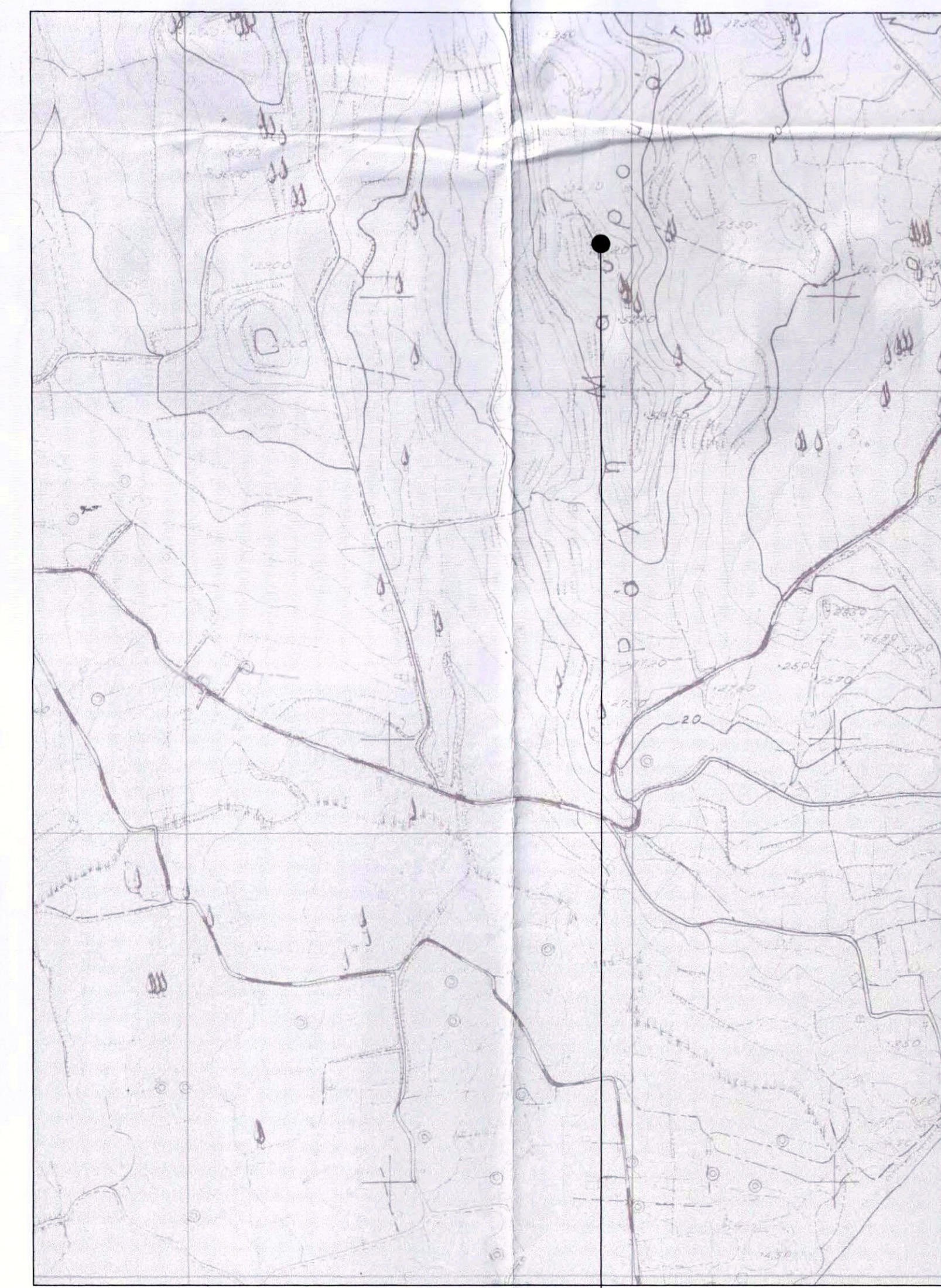

ΘΕΣΗ WIND

