

ΤΡΙΓΩΝΟΜΕΤΡΙΚΗ ΕΞΑΡΤΗΗ : Ανοκτιή δέσση
 Τριγωνομετρικά σημεία που χρησιμοποιήθηκαν :
 1) Γ.Υ.Σ. 35 ΒΟΛΙΜΑ (Κορινθιάδα) :
 X = 212079,807 Y = 4198921,745 H = 119,248 + 1,08 υψος βόλτου
 2) Γ.Υ.Σ. 22 ΒΟΛΙΜΑ (ψηλή Κορινθιά) :
 X = 212029,440 Y = 4192913,571 H = 118,595

ΕΜΒΛΑΔΟΝ ΣΤΟ ΕΓΧΡ. 87

ΚΟΡΝΕΙΣ	X	Y
A	212064,527	4198762,277
B	212000,345	4198760,010
F	212000,345	4198727,025
D	212048,680	4198728,423
E	212044,997	4198728,199
Z	212041,003	4198733,318
H	212038,808	4197962,115
K	212038,807	4198062,777
ΕΜΒΛΑΔΟΝ	1188,595	m ²

ΥΠΕΥΘΥΝΗ ΔΗΛΩΣΗ

(άρθρο 8 του Ν. 1566/85)

Δηλώνω υπεύθυνα ότι η ιδιοκτησία με τα στοιχεία (Α-Β-Γ-Δ-Ε-Ζ-Η-Κ) του έκτου Τεκμαστού του Ποσειδωνίου ή Κώδικος με αριθμόν 1183,95 μ² που βρίσκεται στην θέση «Θαμνία» της τομής, κοινότητας Ορειώνων, δήμου της ενότητας Εκατόνων του Δήμου Ζακύνθου εκτός σχεδίου και εντός των ορίων του οικισμού είναι κατά την παράκληση φέρει και οικοδομήσιμη εφόσον προκηρύσσεται της 12-11-1982 έως εφ'απείρομον κυρίως κοινότητες οδοῦ σύμφωνα με τα αναφερόμενα στο από 24-5-85 Π. Διάς (ΦΕΚ 270/Α/31-5-85).

Η ιδιοκτησία διαμοιράζεται στις διατάξεις του Ν. 1337/83. (ΝΑ 651/77)

Ο ΜΗΧΑΝΙΚΟΣ

ΠΑΡΑΤΗΡΗΣΗ
 Τα όρια καθορίζονται από τον ιδιοκτήτη
 Ο ΙΔΙΟΚΤΗΤΗΣ

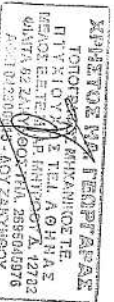

ΑΠΟΣΤΑΣΙΑ ΧΑΡΤΗ ΓΥΣ ΚΑΙΜΑΚΑ 1:5000

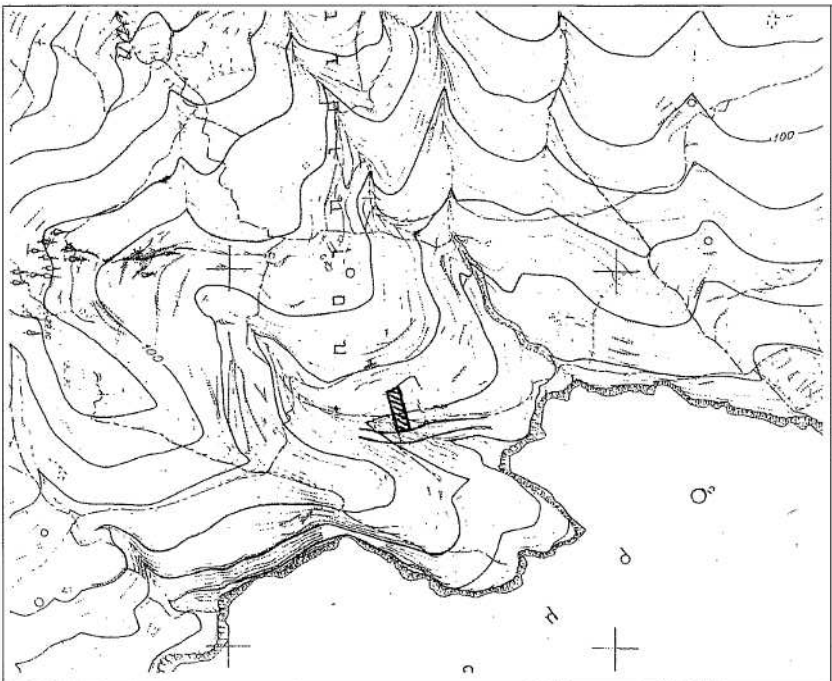

ΤΟΠΟΓΡΑΦΙΚΟ ΔΙΑΓΡΑΜΜΑ

(Εξομοίωση από το κείμενο αποτίμησης του ΕΓΧΡ. 87)

ΙΔΙΟΚΤΗΣΙΑΣ : ΙΩΑΝΝΗ ΤΣΟΥΚΑΛΑ του ΠΑΝΑΓΙΩΤΗ ή ΚΟΥΝΑΣ

ΟΡΕΣΗ : «ΘΑΜΝΙΑ»
 ΔΗΜΟΤΙΚΗ ΕΝΟΤΗΤΑ : ΕΛΑΤΙΟΝ ΚΑΙΜΑΚΑ 1:500
 ΤΟΠΙΚΗ ΚΟΙΝΟΤΗΤΑ : ΟΡΕΙΩΝΙΝ
 ΔΗΜΟΣ ΖΑΚΥΝΘΟΥ

ΖΑΚΥΝΘΟΣ Οκτώβριος 2014

Ο ΜΗΧΑΝΙΚΟΣ

Απόσχεση από τον υπεύθυνο σχεδίασης
 σύμφωνα με την αριθμ. 181/5-5-2015
 ΑΔΑΠ ΑΡΧ. ΚΑΡΑΧΑΝΙΩΤΗ
 ΑΝΤΙΣΤΡΟΦΗ ΕΠΙΣΤΗΜΟΝΙΚΗ ΕΚΔΟΣΗ
 ΑΡΙΘΜΟΣ Σ.Ι.Σ.Ι. 2015

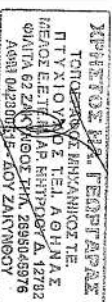

Διευθυντής Τοπογραφίας
 Δεσφόμενος με Β. Σελίδη