

Απόσπασμα Αναδασμού Βάλτος Ραγίου κλ.1/5000

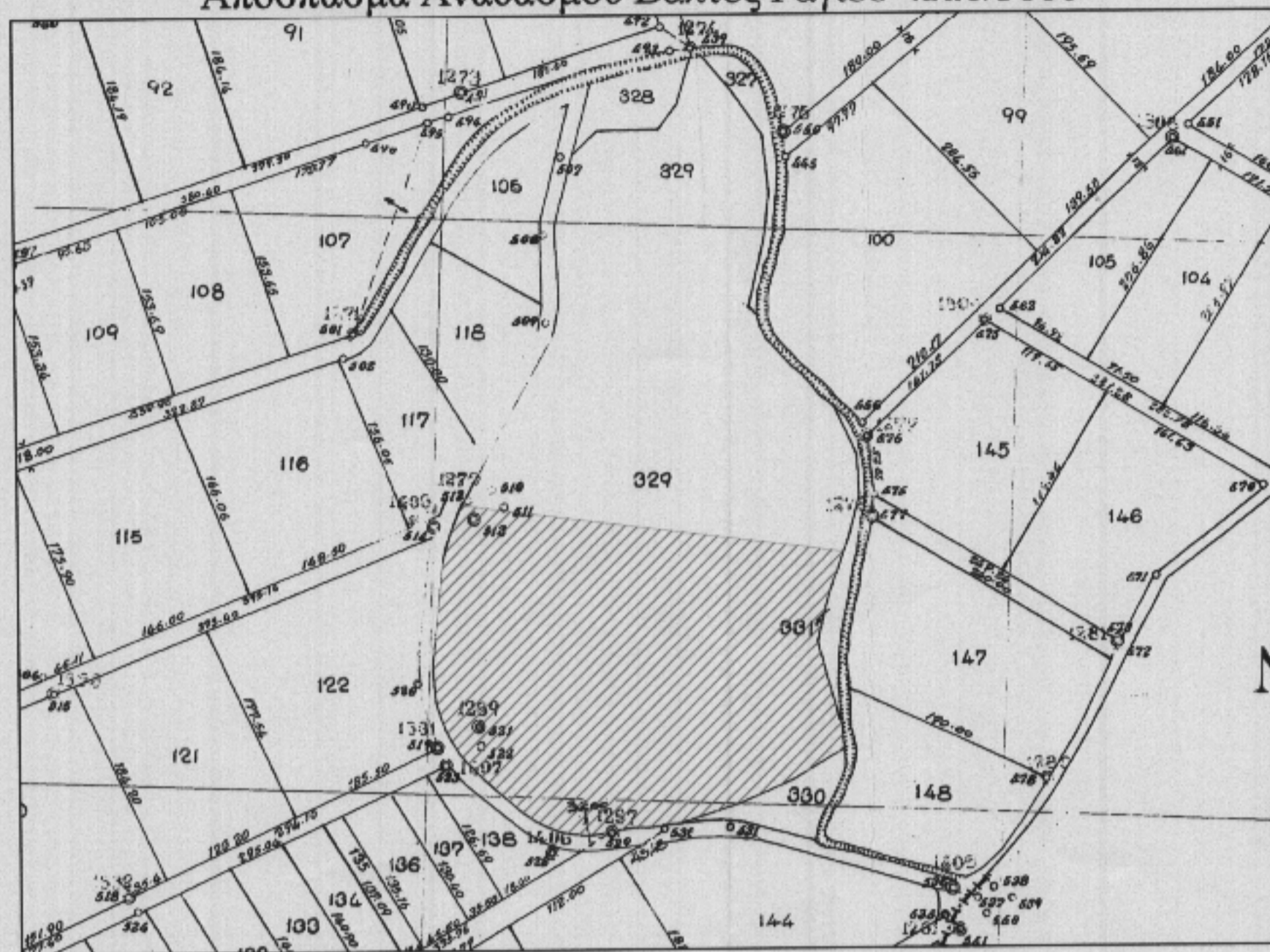

Απόσπασμα Από Εικόνα ΕΚΧΑ Α.Ε.

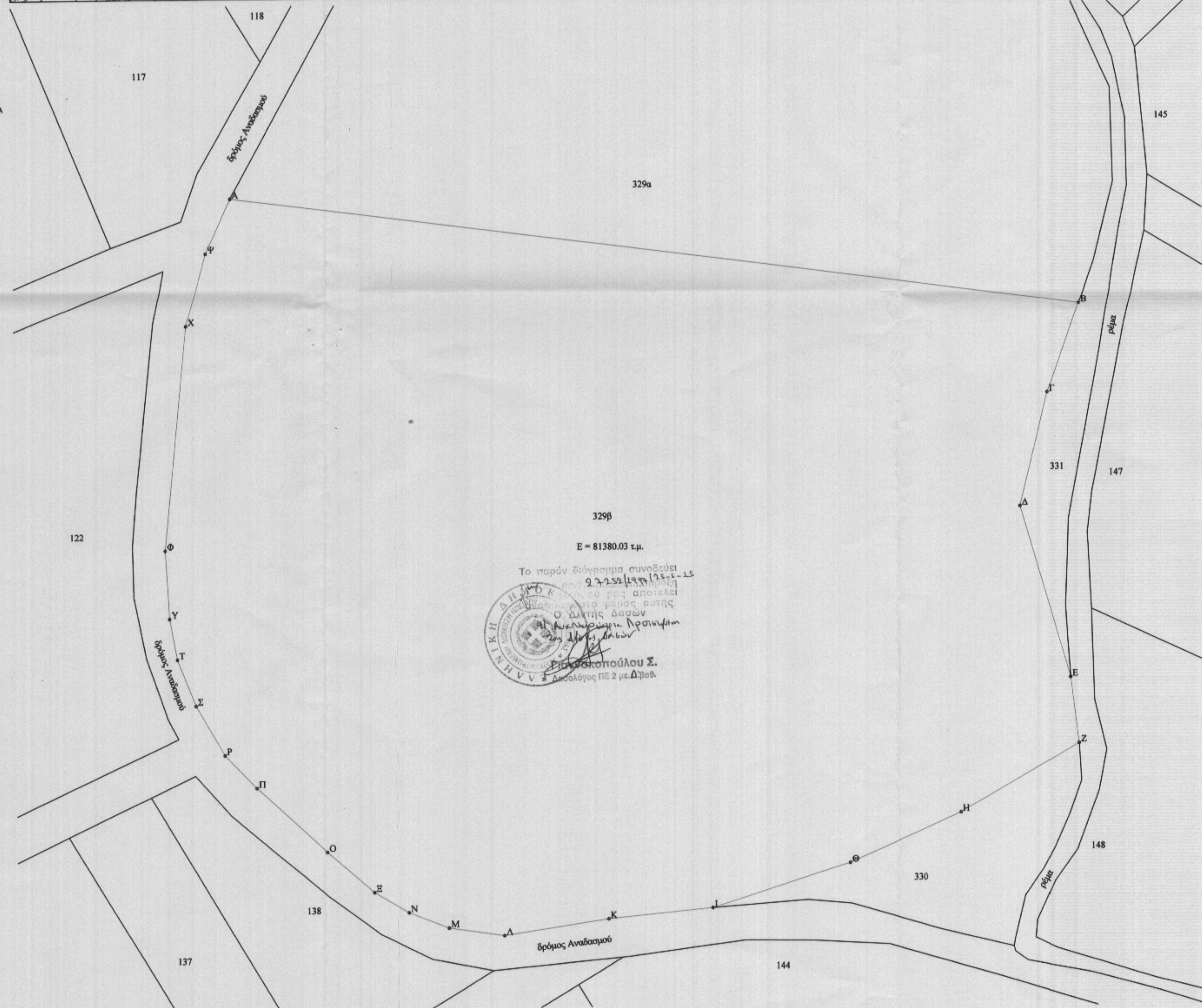

329a
E = 81380.03 τ.μ.
Το παρόν εγχείρημα συνοδεύεται από τοπογραφικό σχέδιο με κλίμακα 1:1000. Ο Διευθυντής Δασών Α. Γ. Κωνσταντίνος Προσηφάνης, Δασολόγος Π.Ε. 2 με Δ.Προβ.

ΥΠΟΜΝΗΜΑ

ΤΟΠΟΓΡΑΦΙΚΟ ΔΙΑΓΡΑΜΜΑ ΕΚΤΑΣΗΣ ΠΡΟΣ ΠΑΡΑΧΩΡΗΣΗ ΓΙΑ ΔΗΜΙΟΥΡΓΙΑ ΝΕΚΡΟΤΑΦΕΙΟΥ ΣΤΟ ΥΠ'ΑΡΙΘ. 329b ΤΕΜΑΧΙΟ ΑΝΑΔΑΣΜΟΥ ΤΟΥ ΕΤΟΥΣ 1969 ΤΜΗΜΑ ΒΑΛΤΟΣ ΡΑΓΙΟΥ ΤΟΥ ΔΗΜΟΥ ΗΓΟΥΜΕΝΙΤΣΑΣ ΤΗΣ Π.Ε. ΘΕΣΣΑΛΩΝΙΑΣ

Όρια Αιτούμενης Έκτασης

Όρια υπολοίπων τεμαχίων

Η παρούσα έκταση με στοιχεία "Α,Β,Γ,....Χ,Ψ,Α" και εμβαδό E=81380,03 τ.μ. βρίσκεται στον Αναδασμό του έτους 1969 τμήμα Βάλτος Ραγίου και έχει αριθμό αναδασμού 329b στην τοποθεσία "Νησάκι" του Δήμου Ηγουμενίτσας της Π.Ε. Θεσσαλίας.
Η έκταση ζητείται προς παραχώρηση για την δημιουργία Νεκροταφείου.

ΕΜΒΑΔΟΜΕΤΡΗΣΗ ΓΗΠΕΔΟΥ

Με τη βοήθεια των ορθογωνικών συντεταγμένων των κορυφών του

ΣΗΜΕΙΟ	X	Y	ΜΗΚΟΣ
A	175860.76	4382841.20	333.58
B	176191.60	4382798.58	36.99
Γ	176179.13	4382763.76	45.15
Δ	176168.37	4382719.91	69.19
E	176187.72	4382653.48	25.74
Z	176190.89	4382627.94	53.40
H	176144.67	4382601.19	47.64
Θ	176101.14	4382581.82	56.49
I	176047.32	4382564.66	40.97
K	176006.55	4382560.65	41.05
Λ	175965.96	4382554.50	21.98
M	175944.20	4382557.60	16.72
N	175928.62	4382563.70	15.68
Ξ	175915.08	4382571.59	24.15
O	175896.82	4382587.40	37.05
Π	175869.49	4382612.42	17.82
P	175857.08	4382625.21	22.24
Σ	175845.87	4382644.42	19.36
T	175838.70	4382662.40	16.11
Υ	175835.78	4382678.25	26.53
Φ	175834.25	4382704.73	87.27
X	175842.97	4382791.56	29.55
Ψ	175850.97	4382820.00	23.35
A	175860.76	4382841.20	

$E = 1/2 \sum (X_i + X_{i+1})(Y_i - Y_{i+1})$

E = 81380.03 μ2

ΣΦΕΡΗΘΗΚΑ
Ο Προϊστάμενος του
Υπηρεσίας Σχολίου Πόλεως
Α. Γ. Κωνσταντίνος
Τοπογράφος Μηχανικός Π.Ε.

ΜΕΛΕΤΗΤΗΣ	ΤΣΟΥΜΑΝΗΣ Γ. ΚΩΝΣΤΑΝΤΙΝΟΣ ΜΗΧΑΝΙΚΟΣ ΓΕΩΠΛΗΡΟΦΟΡΙΚΗΣ ΚΑΙ ΤΟΠΟΓΡΑΦΙΑΣ Τ.Ε	8ης ΔΕΚΕΜΒΡΙΟΥ 10 ΗΓΟΥΜΕΝΙΤΣΑ ΤΗΛ: 6932301309
ΕΡΓΟΔΟΤΗΣ	ΔΗΜΟΣ ΗΓΟΥΜΕΝΙΤΣΑΣ	
ΕΡΓΟ	ΤΟΠΟΓΡΑΦΙΚΟ ΔΙΑΓΡΑΜΜΑ	
ΘΕΣΗ	ΑΝΑΔΑΣΜΟΣ ΒΑΛΤΟΣ ΡΑΓΙΟΥ ΘΕΣΗ "ΝΗΣΑΚΙ" ΔΗΜΟΣ ΗΓΟΥΜΕΝΙΤΣΑΣ Π.Ε. ΘΕΣΣΑΛΩΝΙΑΣ	
ΘΕΜΑ	ΤΟΠΟΓΡΑΦΙΚΟ ΔΙΑΓΡΑΜΜΑ ΑΙΤΟΥΜΕΝΗΣ ΕΚΤΑΣΗΣ ΠΡΟΣ ΠΑΡΑΧΩΡΗΣΗ	ΑΡ. ΣΧΕΔΙΟΥ 1
ΚΛΙΜΑΚΑ	1:1000	
ΧΡΟΝΟΣ ΜΕΛΕΤΗΣ	ΦΕΒΡΟΥΑΡΙΟΣ 2015	
ΥΠΟΓΡΑΦΗ - ΣΦΡΑΓΙΔΑ	<div style="display: flex; justify-content: space-between;"> <div style="border: 1px solid black; padding: 2px;"> <p>ΤΣΟΥΜΑΝΗΣ Γ. ΚΩΝ/ΝΟΣ Π.Χ.Σ. ΜΗΧΑΝΙΚΟΣ ΓΕΩΠ. & ΤΟΠΟΓΡΑΦΙΑΣ Τ.Ε Α.Μ.Υ.Ε. Τ.Ε.Μ. - 34182 8ης Δεκεμβρίου 10 Ηγουμενίτσα ΤΗΛ. 6932301309 ΑΦΜ 999999999 ΔΟΥ ΗΓΟΥΜΕΝΙΤΣΑΣ</p> </div> <div style="text-align: right;"> <p>Τσουμάνης Γ. Κωνσταντίνος Μηχανικός Γεωπληροφορικής & Τοπογραφίας ■ Τοπογραφικά Διαγράμματα - Ακτινωτικές ■ Εφαρμογές Αγροτεμαχίων & Οικόπεδων τηλ. 6932 301 309 e-mail: tsoumanis@hotmail.com Δ/νος: 8ης Δεκεμβρίου 10 - Ηγουμενίτσα</p> </div> </div>	