

Το παρόν εργασιόγραμμα με στοιχεία "Α,Β,Γ,Δ,Α" με εμβαδόν Ε=2530,41 τ.μ. βρίσκεται στην θέση "Αγρινιά" του αναδάσμου ΒΑΛΤΟΣ ΡΑΓΙΟΥ και Δήμου Ηγουμενίτσας στην κοινή οριοθέτηση πολλών περιοχών και είναι άρρηκτα και αναπόσπαστο.

ΠΙΝΑΚΑΣ ΣΥΝΤΕΤΑΓΜΕΝΩΝ ΤΩΝ ΚΟΡΥΦΩΝ ΤΗΣ ΚΑΤΕΧΟΜΕΝΗΣ ΕΚΤΑΣΗΣ Α,Β,Γ,Δ

α/α	X	Y	Απόσταση
A	170544.41	4383260.52	
B	170576.41	4383298.74	A - B: 40.85
Γ	170614.17	4383228.26	B - Γ: 70.97
Δ	170593.67	4383218.07	Γ - Δ: 22.82

Εμβαδόν Τετραγώνου = 2530,41 τ.μ.

ΔΙΑΚΡΙΣΗ του Ν. 991/77

Το παρόν εργασιόγραμμα εκδόθηκε κατά τη διάρκεια της κοινής οριοθέτησης του αναδάσμου ΒΑΛΤΟΣ ΡΑΓΙΟΥ, σύμφωνα με το άρθρο 1 του Ν. 2415/85 (ΦΕΚ 270/85), δεν αποτελεί μέρος οποιαδήποτε διαδικασίας και πρέπει να φυλάσσεται. Πληρώνονται όλα τα δικαιώματα στην όλη πράξη σύμφωνα με τους όρους της ΔΕΗ. Δεν ισχύει ο νόμος του Ν. 1297/83 στην περίπτωση αυτή.

Ο ΔΗΛΩΣΗ

Απόσπασμα από χάρτη ΑΝΑΔΑΣΜΟΣ ΒΑΛΤΟΣ ΡΑΓΙΟΥ 1969

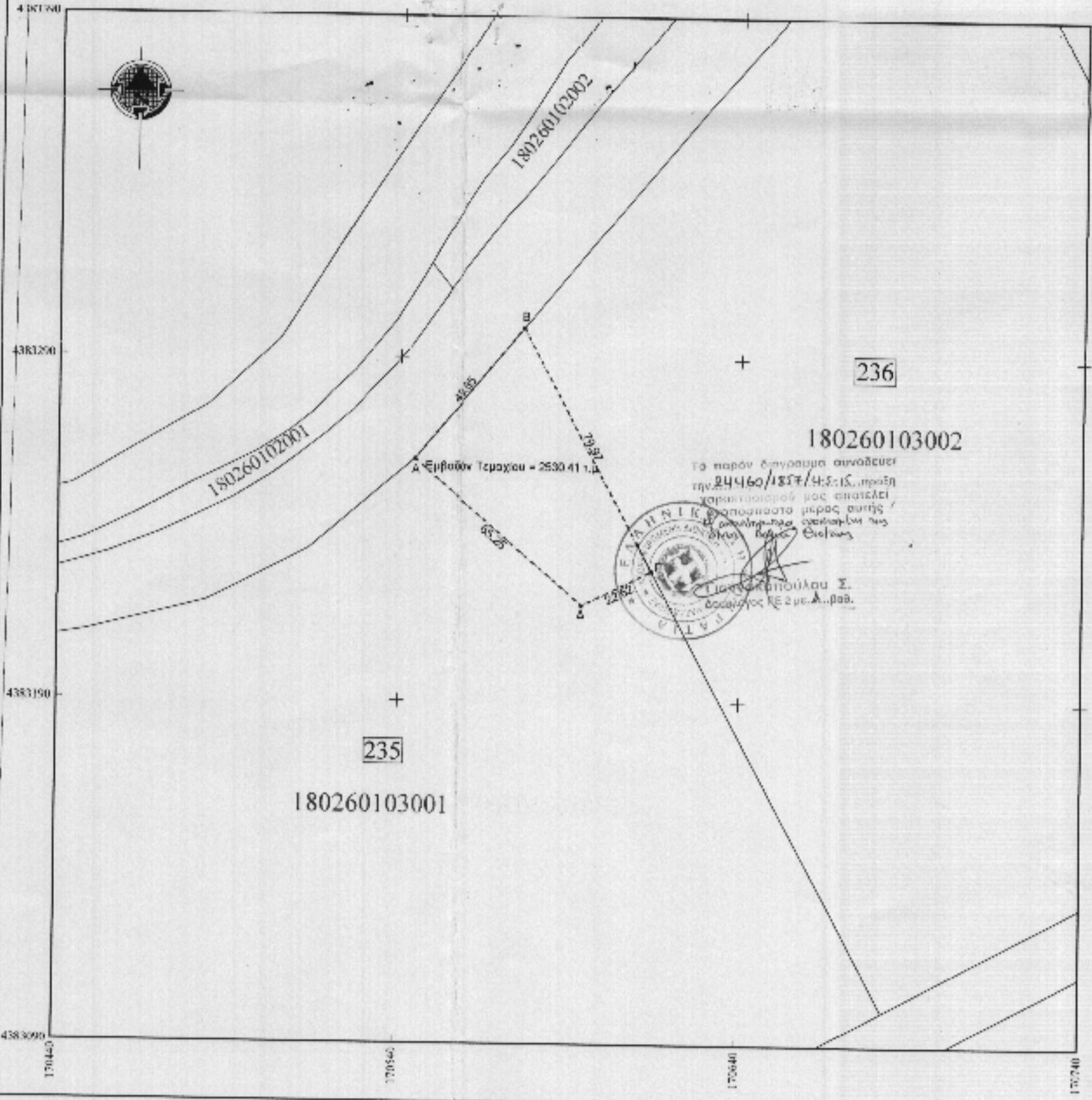
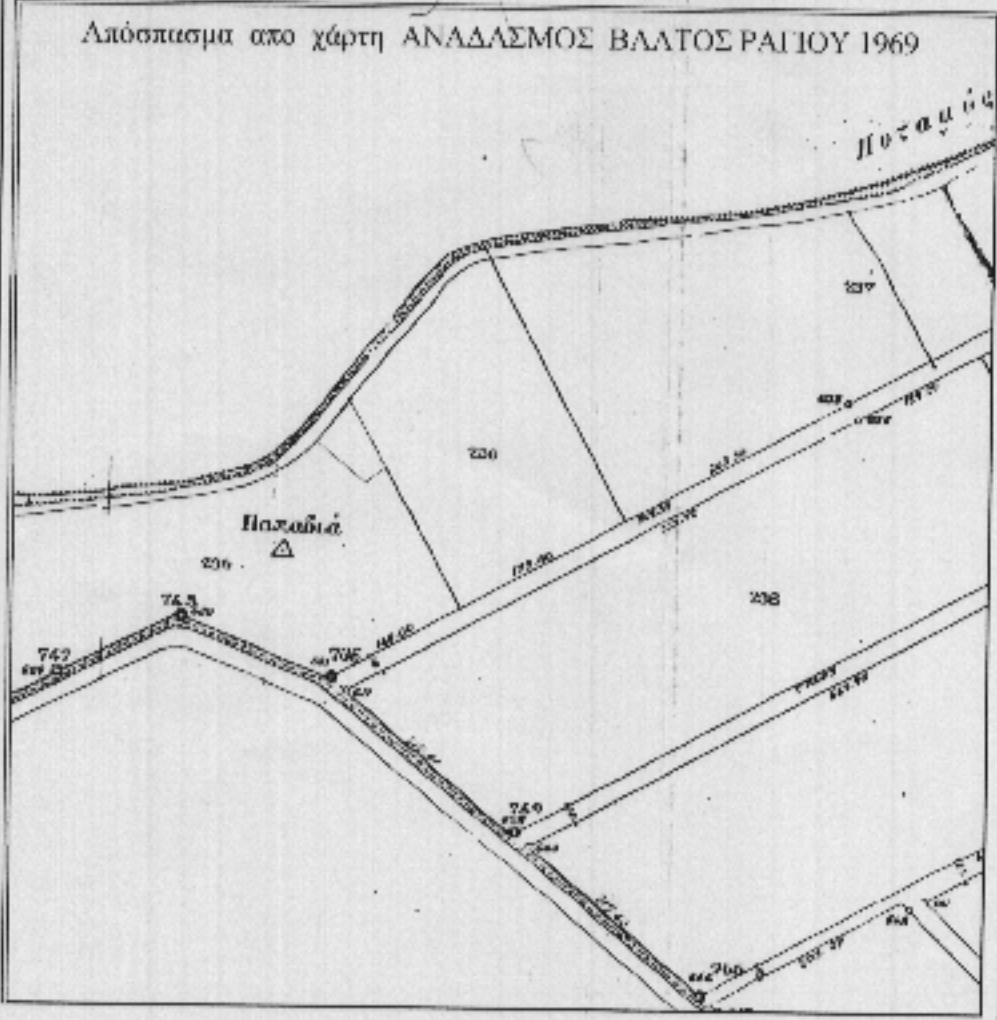

Το παρόν εργασιόγραμμα συντάχθηκε την 24/6/2013 με τη χρήση των υπηρεσιών μου σχετικά με την οριοθέτηση της εκτάσεως αυτής. Ο ΔΗΛΩΣΗ

Λιανός Γεωργίου Σ.
Οδογράφος ΡΕ 2 με Α.Ρ.Α.

ΥΠΟΜΝΗΜΑ

Ομοτίμητο με τον Αναδάσμο Βάλτος Ραγίου 1969 και το κτηματολόγιο (Α' Ανάγνωση) Ομοτίμητο με την οριοθέτηση εκτάσεως.

180260103002 ΚΑΔΕΚ πρώτη ανάγνωση κτηματολόγιου

Εργασίας	ΠΑΣΧΑΛΗΣ ΘΕΟΔΩΡΟΣ	
Τύπος	Τοπογραφικό διάγραμμα	
Θέση	ΑΝΑΔΑΣΜΟΣ ΒΑΛΤΟΣ ΡΑΓΙΟΥ 1969	
Μελετητής	ΓΙΩΡΓΟΣ ΘΕΟΔΩΡΟΥ Τοπογράφος Μηχανικός Ε.Μ.Π. Πανεπίτ. Τεχνολογία 20 46100 Ηγουμενίτσα τηλ. 2663-0 25637	
Όνομα	Τοπογραφικό διάγραμμα κατεχόμενης έκτασης από το τεμάχιο 235 αναδάσμου Βάλτος Ραγίου 1969	Αριθμ. Σχεδίου 1

Κλίμακα 1/1000
Χρόνος Μελέτης Ιούνιος 2013

Υπογραφή:

Σφραγίδα: