

ΤΟΠΟΓΡΑΦΙΚΟ ΔΙΑΓΡΑΜΜΑ

Υποδιοχτεψίας Άννας Φρέντζου και Χαϊνρίχ Σενέλερ και
Ερβίδη Χιζλεκχαντ
στη θέση Λευκά Δρόπα ντόμας

ΚΑΙΜΑΚΑ 1:500

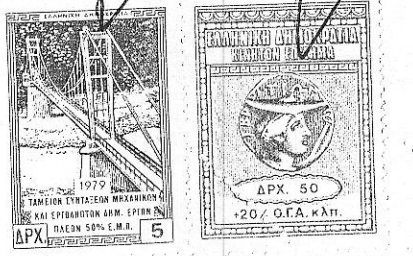

5114,87
- 1850
= 3264,87

5114,87
- 900,00
= 4214,87

ΥΠΟΜΗΤΡΑ

- Ερβάδα (1,2,3,4,5) = 1333,76 m²
 - Ερβάδα (2,5,6,7,8,9,10) = 1609,01 m²
 - Ερβάδα (1,2,3,4,5,6,7,8,9,10,11,12) = 1772,10 m²
3. Υπόμνημα 2 α. 01.10.1978 (σεκ 0208) (άρθρο 326, Διατάξεις 30.1.1963)
α. Έδαφος επιφάνεια 1200m² β. Έδαφος προσαύξηση 20m γ. Έδαφος βάθος 35m
δ. Μελέτες κτίσιου όρους 2 ε. Μελέτες όγκο οικοδομής 750m στ. Αύξηση επιφανείων όρους 2200m²
ζ. Έδαφος απόσταση οικοδομής από ορία 3m η. Απόσταση οικοδομής από άξονα Επαρχιακού Δρόμου 20m θ. Απόσταση οικοδομής από καθιερωμένη γραμμή α. γ. βάθους 30m
4. Υπόμνημα 2 β. 01.10.1978
Δίδεται σελήδου σύμφωνο με το Ν. 051/77 και με βάση τις συνθήκες του Ν. 100/69 για χρήση διάθεση ότι το αμφοτέρωτο (2,5,6,7,8,9,10,11,12) είναι άρτα κατά παρέκκλιση ως 1964 και δεν είναι οικοδομημένο

ό συντάξας

ΓΙΩΡΓΟΣ ΙΩΑΝ. ΜΟΥΤΑΦΗΣ
ΔΙΠΛΩΜΑΤΟΥΧΟΣ
ΑΓΡ. & ΤΟΠΟΓΡΑΦΟΣ ΜΗΧΑΝΙΚΟΣ
Α.Μ. ΤΡΕ 10390
Α.Σ. ΤΡΕ 1033

Σεπτέμβριος 1983

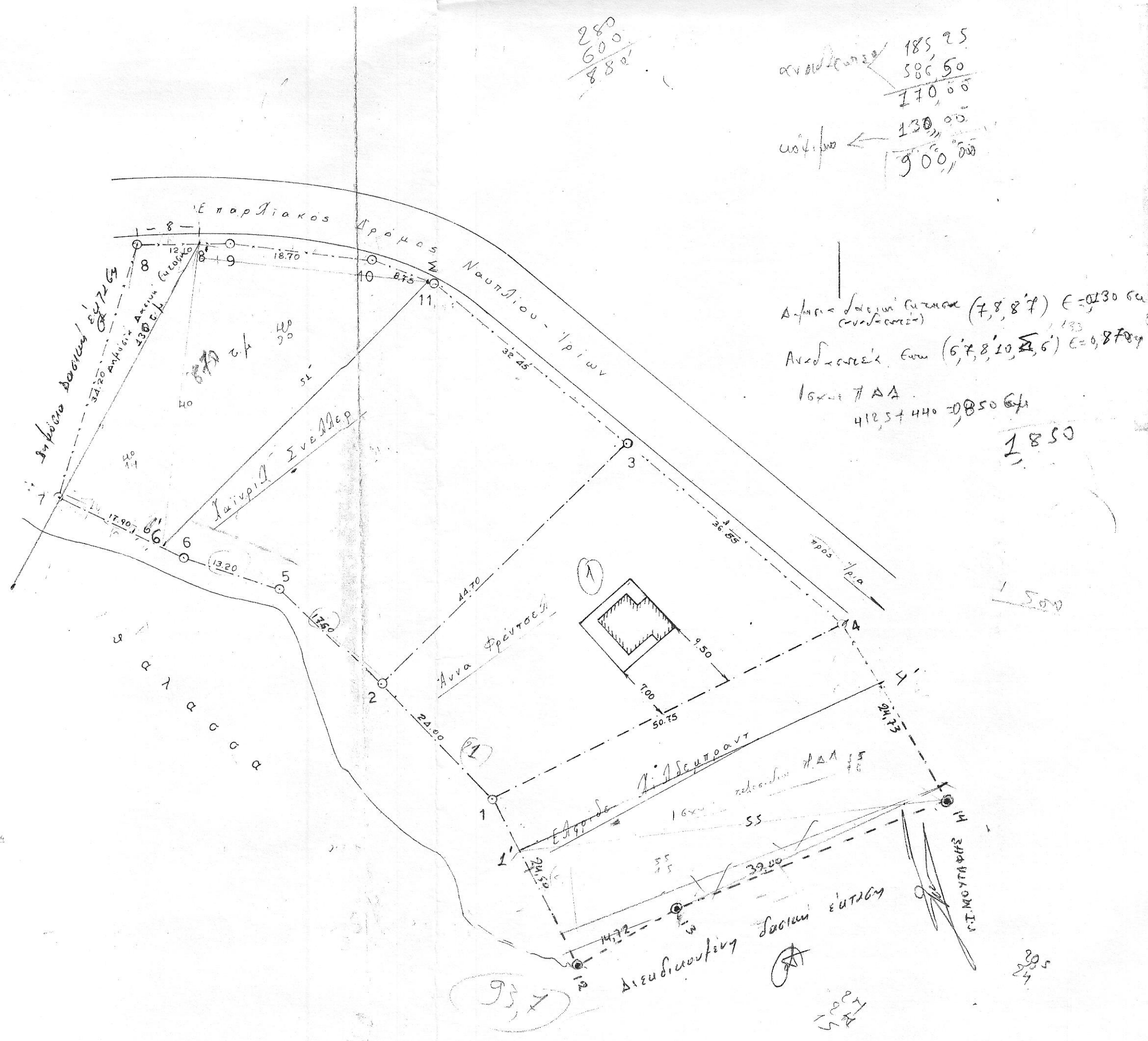

Συνοδεύει την με αριθμό
Α.Υ. 26.11.83 αναφορά του
Ναύπλιου 26.11.1983.
Ο Ενταξίας την αυτοψία

ΑΛΕΞΑΝΔΡΟΣ Ι. ΟΥΖΟΥΒΟΥΤΑΚΗΣ
ΤΕΧΝΟΛΟΓΟΣ ΑΡΧΙΤΕΚΤΟΝΑΣ

Σε κάθε μέτρο, αναφέρεται
στο ΑΕ 3688/26.11.83
την οποία του είναι άρτα δε
κατά: 26.11.83
Ναύπλιου 26.11.83

