

ΔΩΜΗΤΕΥΜΕΝΕΣ ΚΑΡΟΥΦΕΣ Ε.Γ.Σ.Α. 87

α/α	X	Y	α/α	X	Y
A1	512867,91	3895028,62	A19	512882,66	3895062,55
A2	512858,12	3895030,25	A20	512885,05	3895062,20
A3	512858,68	3895031,86	A21	512885,27	3895060,79
A4	512860,02	3895036,44	A22	512886,02	3895058,95
A5	512860,45	3895039,96	A23	512887,84	3895054,82
A6	512861,66	3895041,57	A24	512888,74	3895052,80
A7	512862,98	3895042,54	A25	512890,02	3895048,81
A8	512865,96	3895045,40	A26	512890,33	3895046,46
A9	512867,86	3895046,97	A27	512889,93	3895044,25
A10	512869,24	3895048,43	A28	512888,97	3895042,36
A11	512870,18	3895049,85	A29	512887,53	3895040,85
A12	512871,29	3895051,16	A30	512886,40	3895039,55
A13	512872,10	3895052,56	A31	512885,18	3895038,83
A14	512873,52	3895053,92	A32	512882,35	3895037,42
A15	512876,08	3895056,31	A33	512876,39	3895034,94
A16	512877,81	3895057,47	A34	512873,36	3895033,78
A17	512878,87	3895058,88	A35	512870,28	3895032,75
A18	512881,02	3895061,28	A36	512866,66	3895031,69
			A37	512863,45	3895030,57

ΔΗΛΩΣΗ ΙΔΙΟΚΤΗΤΗ

Τα στοιχεία που αφορούν στα όρια και στις γειτονικές ιδιοκτησίες του οικοπέδου που απεικονίζονται στο παρόν τοπογραφικό διάγραμμα, υποδείχθηκαν από εμένα και είναι ακριβή.

ΠΑΡΑΤΗΡΗΣΕΙΣ

Ο Δήμος
Μητροπολιτικής Επαρχίας

Η ιδιοκτησία βρίσκεται εκτός ορίων επιτηρουμένων ζωνών παρεμβόριων περιοχών και ναυτικών σφυρών

Η συντεταγμένες της ιδιοκτησίας είναι εξαστημένες από το κρατικό δίκτυο Ε.Γ.Σ.Α. 87

ΥΠΟΜΝΗΜΑ

— — — — —	Όριο ιδιοκτησιών	— — — — —	Κτίσματα
— — — — —	Συμμετοχή/εγγραμ	· · · · ·	Ξενοκλήσι

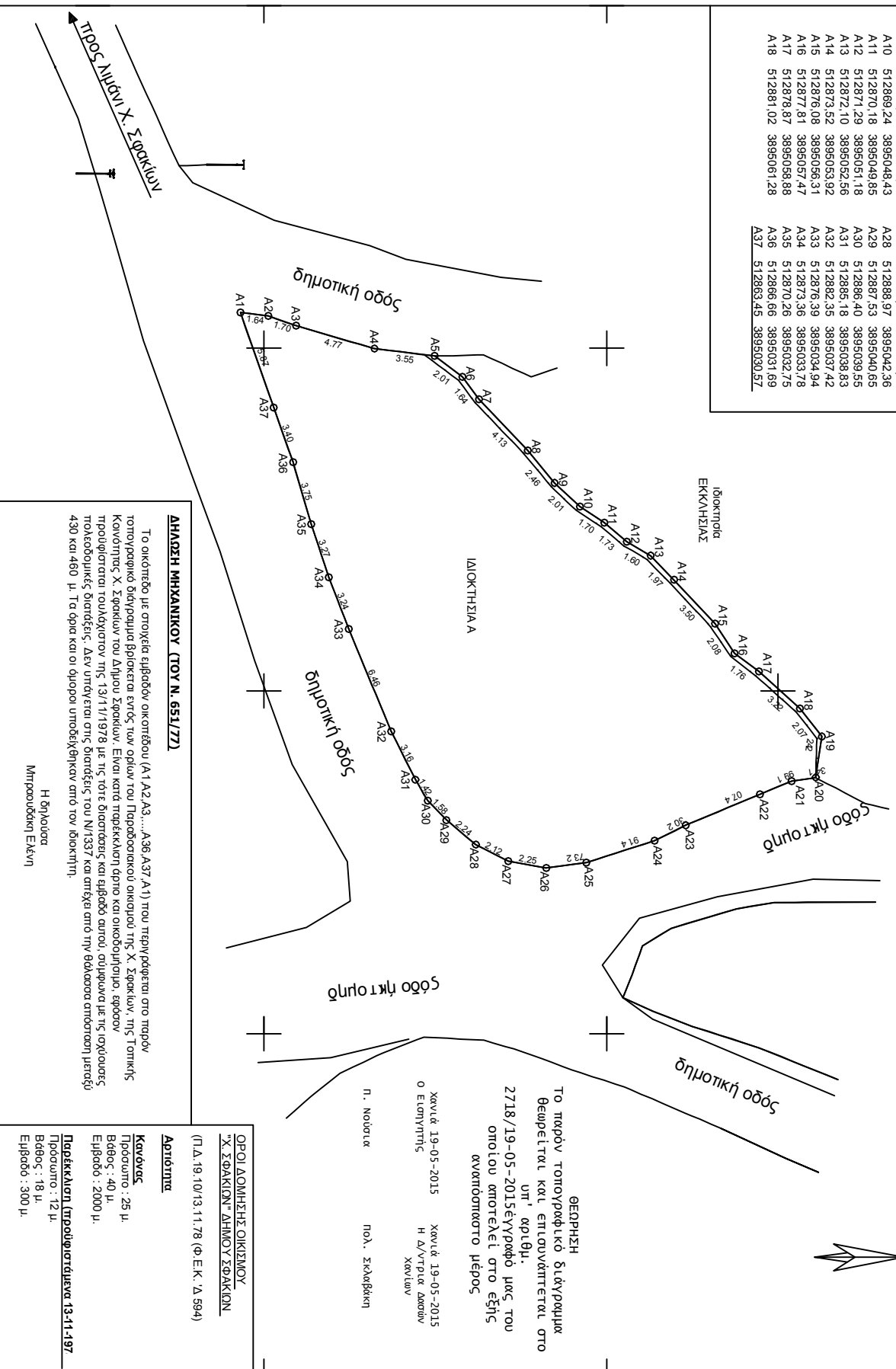

ΔΗΛΩΣΗ ΜΗΧΑΝΙΚΟΥ (ΤΟΥ Ν. 651/77)

Το οικόπεδο με στοιχεία εμβαδών οικοπέδου (Α1,Α2,Α3.....Α36,Α37,Α1) που περιγράφεται στο παρόν τοπογραφικό διάγραμμα βρίσκεται εντός των ορίων του Περιφερειακού οικισμού της Χ. Σφακίων, της Τοπικής Κοινότητας Χ. Σφακίων του Δήμου Σφακίων. Είναι κατά παρέκκλιση άρθρο και οικοδομήσιμο, εφόσον προϋποθέτουν τονλάχιστον της 13/1/1978 με τις τότε διατάξεις και εμβαδό αυτού, σύμφωνα με τις ισχύουσες προεδρικές διατάξεις, Δεν υπάρχουν στις διατάξεις του Ν1337 και στέχει από την θέαση αίσθηση μετρώ 430 και 460 μ. Τα όρια και οι φθόροι υποδείχθηκαν από τον ιδιοκτήτη.

ΟΡΟΙ ΔΩΜΗΤΗΣΗΣ ΟΙΚΙΣΜΟΥ
Χ. ΣΦΑΚΙΩΝ - ΔΗΜΟΥ ΣΦΑΚΙΩΝ
 (Π.Δ. 19/10/13, 11.78 (Φ.Ε.Κ. Δ. 594)

Αρτίστημα

Κανόνες
 Πρόσφυτο : 25 μ.
 Βάθος : 40 μ.
 Εμβαδό : 2000 μ.

Παρέκκλιση (Προϋποθέτουμεν 13-1-197
 Πρόσφυτο : 12 μ.
 Βάθος : 18 μ.
 Εμβαδό : 300 μ.

ΘΕΩΡΗΣΗ

Το παρόν τοπογραφικό διάγραμμα θεμελιώνεται και επισημαίνεται στο υπ' αριθμ. 2718/19-05-2015 έγγραφο μας του οποίου αποτελεί στο ετήσι ανανθώπια στο μέρος

Χανιά 19-05-2015
 Ο Εισηγτής
 Π. Νοούλα

Χανιά 19-05-2015
 Η Δ/ντρια Δασών
 Χανίων
 πολ. Σκλαβίκη

Η Διεύθυνση
 Μητροπολιτικής Ελέγχου