

Ελεγχθηκε  
 Γεωμετρικος  
 Γεωμετρικος Μιχαηλ  
 Δασολογος

ΣΥΝΟΔΕΥΕΙ ΤΗΝ ΑΝΤΙΣΤΡΑΦΗ 10819

ΠΡΑΞΗ ΜΕΤΑΦΟΡΑΣ ΤΟΥ  
 ΔΙΑΣΤΗΜΑΤΟΣ ΤΗΣ ΟΔΟΥ  
 ΚΑΣΣΑΝΔΡΕΙΑ 14-05-15  
 Ο ΔΑΣΙΑΡΧΗΣ ΚΑΣΣΑΝΔΡΕΙΑΣ



Κωνσταντίνος  
 Δασολογος με Βαθμό

ΣΥΝΤΕΤΑΓΜΕΝΕΣ ΚΟΡΥΦΩΝ ΚΛΗΡΟΤΕΜΑΧΙΟΥ Ν 251  
 ΠΡΟΒΟΛΙΚΟ ΣΥΣΤΗΜΑ ΕΓΣΑ 87

Κορυφή	X	Y	Li,i+1
A	469142.332	4424482.011	115.95
B	469249.051	4424436.672	75.00
Γ	469317.469	4424467.395	80.00
Δ	469350.946	4424394.742	53.20
Ε	469329.701	4424345.932	225.83
Z	469122.166	4424434.788	32.35
H	469134.871	4424464.537	19.00

ΔΗΜΟΣΙΟ ΔΑΣΟΣ

Γ: ΘΜ 251 ΚΛΗΡΟΤΕΜΑΧΙΟ ΔΙΑΝΟΜΗΣ ΑΝΤΕΡ ΙΒΗΡΩΝ  
 ΛΔΟΝ ΒΑΣΕΙ ΤΟΥ ΤΙΤΛΟΥ ΔΙΑΝΟΜΗΣ 14686,00 ΤΜ  
 ΦΑΡΜΟΓΗ ΤΩΝ ΓΕΩΜΕΤΡΙΚΩΝ ΣΤΟΙΧΕΙΩΝ (ΟΡΟΣΗΜΑ  
 ΓΜΕΝΕΣ ΠΛΕΥΡΙΚΕΣ ΔΙΑΣΤΑΣΕΙΣ) ΕΥΡΕΘΗ ΕΜΒΑΔΟΝ 14740,10 ΤΜ  
 54,10 ΤΜ

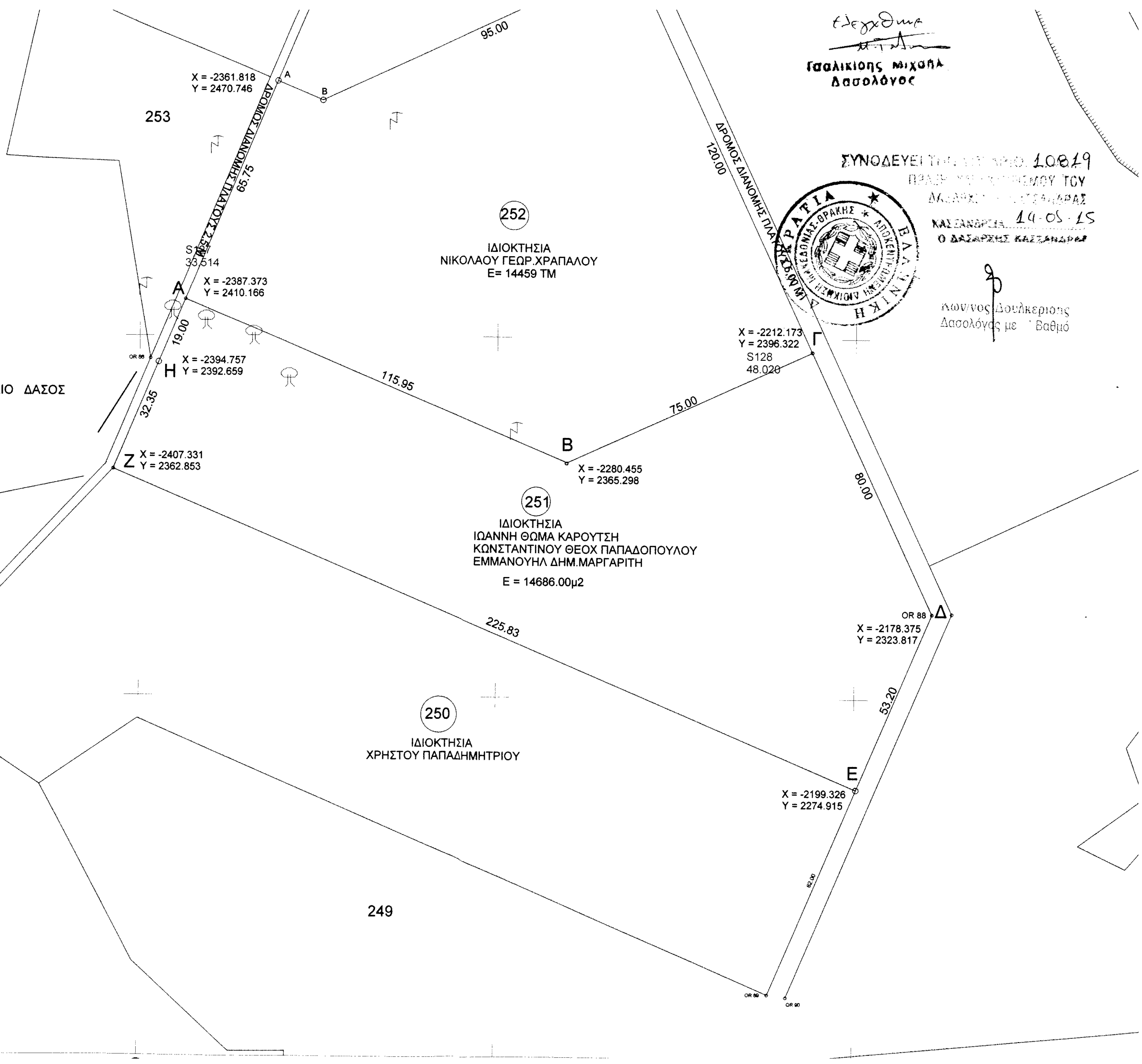

X = -2361.818  
 Y = 2470.746

X = -2387.373  
 Y = 2410.166

X = -2394.757  
 Y = 2392.659

X = -2407.331  
 Y = 2362.853

X = -2212.173  
 Y = 2396.322

X = -2280.455  
 Y = 2365.298

X = -2178.375  
 Y = 2323.817

X = -2199.326  
 Y = 2274.915