

ΑΠΟΣΠΑΣΜΑ ΧΑΡΤΗ ΓΥΣ  
ΚΛΙΜΑΚΑ 1:50000

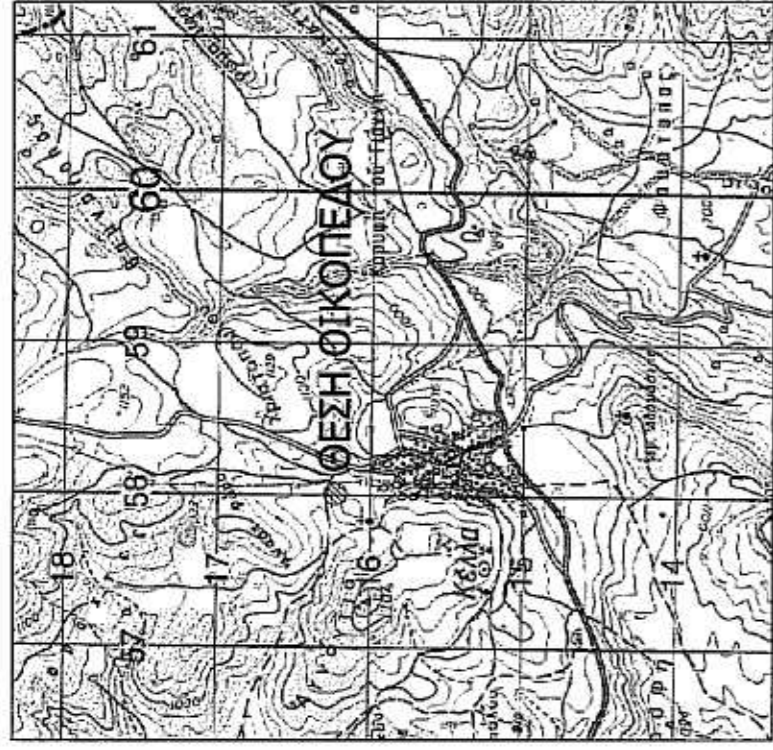

ΑΠΟΣΠΑΣΜΑ ΟΡΘΟΦΩΤΟΓΡΑΦΙΑΣ  
ΕΘΝΙΚΟΥ ΚΤΗΜΑΤΟΛΟΓΙΟΥ  
ΚΛΙΜΑΚΑ 1:20000

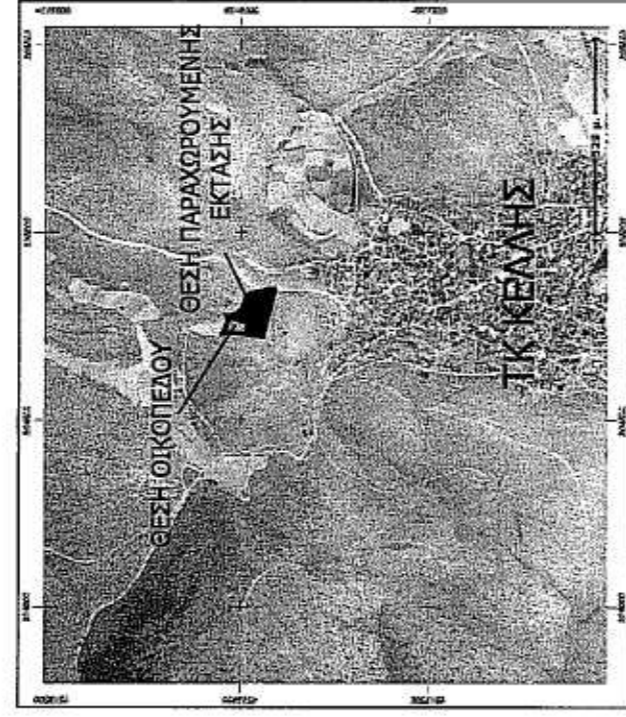

ΕΜΒΑΔΟΜΕΤΡΗΣΗ ΕΚΤΑΣΗΣ ΠΡΟΣ ΠΑΡΑΧΩΡΗΣΗ		
ΜΕ ΤΗ ΒΟΗΘΕΙΑ ΤΩΝ ΟΡΘΟΓΩΝΙΚΩΝ ΣΥΝΤΕΤΑΓΜΕΝΩΝ ΤΩΝ ΚΟΡΥΦΩΝ ΤΟΥ		
ΣΗΜΕΙΟ	X	Y
Δ	304770.13	4518037.19
Ι	304773.86	4518035.87
Κ	304777.75	4518024.19
Λ	304781.25	4518015.69
Μ	304788.23	4518007.14
Ν	304801.80	4517999.07
Ξ	304817.10	4517995.87
Ο	304827.35	4517990.16
Π	304831.97	4517986.64
Ρ	304837.45	4517972.00
Σ	304839.71	4517955.27
Τ	304847.92	4517934.63
Υ	304847.44	4517918.01
Φ	304718.77	4517947.55
Θ	304725.04	4517993.82
Α	304755.30	4517986.87
Β	304759.11	4518004.44
Γ	304763.53	4518015.50
Δ	304770.13	4518037.19
$E = \frac{1}{2} \sum (X_i + X_{i+1})(Y_i - Y_{i+1})$		
E=8043.26 τ.μ.		

ΕΜΒΑΔΟΜΕΤΡΗΣΗ ΓΗΠΕΔΟΥ ΤΟΤΣΗΣ ΑΘΑΝΑΣΙΟΥ του ΠΑΝΤΕΛΗ		
ΜΕ ΤΗ ΒΟΗΘΕΙΑ ΤΩΝ ΟΡΘΟΓΩΝΙΚΩΝ ΣΥΝΤΕΤΑΓΜΕΝΩΝ ΤΩΝ ΚΟΡΥΦΩΝ ΤΟΥ		
ΣΗΜΕΙΟ	X	Y
A	304755.30	4517986.87
B	304759.11	4518004.44
Γ	304763.53	4518015.50
Δ	304770.13	4518037.19
E	304725.23	4518053.14
Z	304728.74	4518039.38
H	304726.51	4518004.69
Θ	304725.04	4517993.82
A	304755.30	4517986.87
$E = \frac{1}{2} \sum (X_i + X_{i+1})(Y_i - Y_{i+1})$		
E= 2004.58 τ.μ.		

Ο Ενεργητής την αυτοψία

*[Signature]*  
ΓΚΟΤΤΗ ΚΑΡΟΛΙΝΑ  
ΔΑΣΟΛΟΓΟΣ  
ΠΕΡΙΒΑΛΛΟΝΤΙΣΤΟΣ

ΘΕΩΡΗΘΗΚΕ  
Αληθής στην ουσία 14/04/2015 08:00-15

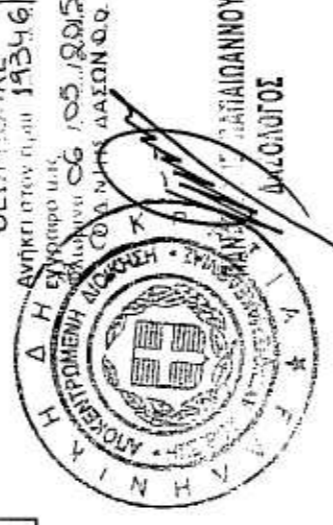

**ΔΗΛΩΣΗ ΜΗΧΑΝΙΚΟΥ**

Ο κάτωθι υπογράφων Μηχανικός Δημιουργός Διημέτρησης του Χρήστου, Πολιτικός Μηχανικός ΑΠΘ δηλώνω ότι: Τα όρια που έχω υλοποιήσει στο διάγραμμα αυτό υποδείχθηκαν από τον ιδιοκτήτη.

Ο μηχανικός

ΔΗΜΗΤΡΗΣ ΧΡ. ΜΠΡΑΓΓΙΑΝΝΗΣ  
ΔΙΠΛΩΜΑΤΟΥΧΟΣ ΠΟΛΙΤΙΚΟΣ ΜΗΧΑΝΙΚΟΣ ΑΠΘ  
ΜΕΛΟΣ Τ.Ε.Ε. ΑΡΧΙΤΕΚΤΟΝΙΚΗΣ ΚΑΙ ΠΟΛΙΤΙΚΗΣ  
25ΗΣ ΜΑΡΤΙΟΥ 9 - ΠΛΑΤΕΙΑ - ΤΗΛ. 6973246810  
Α.Φ.Μ. 147306740 - Δ.Ο.Υ. ΦΛΩΡΙΝΑΣ

**ΔΗΛΩΣΗ ΙΔΙΟΚΤΗΤΗ**

Ο υπογράφων Τότσης Αθανάσιος του Παντελή, ιδιοκτήτης του αγροτεμαχίου υπό στοιχεία (Α.Β.Γ.Δ.Ε.Ζ.Η.Θ.Α) δηλώνω ότι υπέδειξα τα όρια του αγροτεμαχίου μου και είναι τα ορθά.

Ο ιδιοκτήτης

*[Signature]*

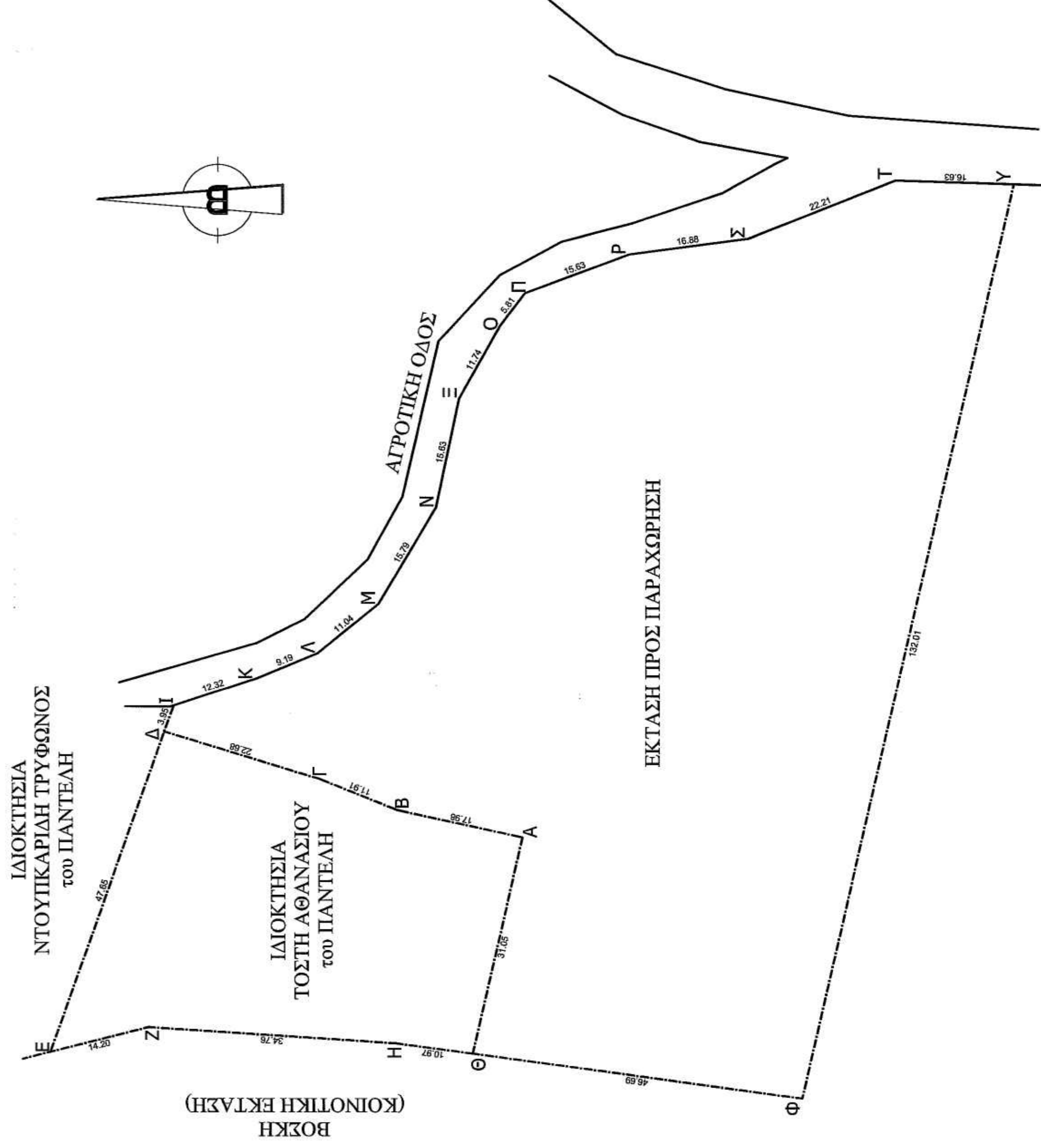

ΕΡΓΟΔΟΤΗΣ

ΤΟΤΣΗΣ ΑΘΑΝΑΣΙΟΣ του ΠΑΝΤΕΛΗ

ΕΡΓΟ

ΑΠΟΤΥΠΩΣΗ ΑΓΡΟΤΕΜΑΧΙΟΥ  
ΚΑΙ ΕΚΤΑΣΗΣ ΠΡΟΣ ΠΑΡΑΧΩΡΗΣΗ

ΘΕΣΗ

ΕΚΤΟΣ ΣΧΕΔΙΟΥ ΠΕΡΙΟΧΗ  
ΤΚ ΚΕΛΛΗΣ - Δ. ΦΛΩΡΙΝΑΣ - Ν. ΦΛΩΡΙΝΑΣ

ΜΕΛΕΤΗΤΗΣ

ΜΠΡΑΓΓΙΑΝΝΗΣ ΔΗΜΗΤΡΗΣ του ΧΡΗΣΤΟΥ  
ΠΟΛΙΤΙΚΟΣ ΜΗΧΑΝΙΚΟΣ Α.Π.Θ.

ΘΕΜΑ ΣΧΕΔΙΟΥ

ΤΟΠΟΓΡΑΦΙΚΟ ΔΙΑΓΡΑΜΜΑ

ΑΡΙΘΜΟΣ  
ΣΧΕΔΙΟΥ

T-1

ΚΛΙΜΑΚΑ: 1:500

ΧΡΟΝΟΣ ΜΕΛΕΤΗΣ: Απρίλιος 2015

ΘΕΩΡΗΣΗ

ΣΦΡΑΓΙΔΑ

ΔΗΜΗΤΡΗΣ ΧΡ. ΜΠΡΑΓΓΙΑΝΝΗΣ  
ΔΙΠΛΩΜΑΤΟΥΧΟΣ ΠΟΛΙΤΙΚΟΣ ΜΗΧΑΝΙΚΟΣ ΑΠΘ  
ΜΕΛΟΣ Τ.Ε.Ε. ΑΡΧΙΤΕΚΤΟΝΙΚΗΣ ΚΑΙ ΠΟΛΙΤΙΚΗΣ  
25ΗΣ ΜΑΡΤΙΟΥ 9 - ΠΛΑΤΕΙΑ - ΤΗΛ. 6973246810  
Α.Φ.Μ. 147306740 - Δ.Ο.Υ. ΦΛΩΡΙΝΑΣ