

**ΥΠΟΜΝΗΜΑ**

1. Το υπό τα στοιχεία (1.2.3...29.30.1) αρχειοθέτου είναι ιδιοκτησία των Τυράκη Μαρτίνας του Γεωργίου και Τυράκη Ευαγγελίου του Γεωργίου, βρίσκεται στη θέση "Μαγαροδόκιμος" στην κτηματική περιφέρεια Σαλλίων Δ.Δ. Σαλλίων του Δήμου Αγ. Βασίλειου Νομού Φεβριάς, εκτός οικισμού, εκτός ΖΟΕ και εκτός καθορισμένης Ζώνης Β προστασίας αρχαιολογικού χώρου Σαλλίων.
2. Το παρόν αρχειοθέτου έχει εμβαδό E = 5349,51 τ.μ.  
Το εμβαδό υπολογίστηκε με τον τύπο E = 1/2 ΣΧ(Ψ+1-Ψ<sub>1</sub>-1).
3. Το παρόν αρχειοθέτου είναι άρτο και οικοδομήσιμο σύμφωνα με το Π.Δ.24.05.1985 (ΦΕΚ 270/Α/31.05.85) Ν.3212 (ΦΕΚ 308/Α/31.12.03) και ΥΠΠΟΛΑΧ/Α/1/025/6517/2863/ΦΕΚ 78/Β/7.2.94, αν και εφόσον δεν υποκατάστη στις διατάξεις της Διακήρυξης Υπερστέρας Διεύθυνσης Γεωργίας και για οποιαδήποτε εργασία απαιτείται έγκριση από την Αρχαιολογική Υπηρεσία.

**ΟΡΟΙ ΔΟΜΗΣΗΣ**  
 Αρτότητα : 4000 τ.μ.  
 Δόμηση : 200 τ.μ. (μέγιστο)  
 Συντελεστής Κάλυψης : 10%  
 Μέγιστο ύψος : 4,50 μ.

4. Από το παρόν αρχειοθέτου δεν διέρχονται καλώδια υψηλής τάσης.
5. Τα όρια του αρχειοθέτου κατά θέση και έκταση καθώς και οι όμοροι ιδιοκτήτες οδεύθηκαν από τους ιδιοκτήτες με αποδέκτες δική τους ελεύθερη βούληση.
6. Το παρόν συντάχθηκε βάσει του νόμου 651/77 άρθρο 5.
7. Το παρόν είναι ενταγμένο στο κτηματολόγιο συνταγματάρχου (ΕΓ.Σ.Α. 37).

ΔΗΛΩΣΗ ΙΔΙΟΚΤΗΤΗ (Ν.4630/2011)

Οι κάτωθι υπογεγραμμένοι Τυράκης Μαρτίνας του Γεωργίου και Τυράκης Ευαγγελίου του Γεωργίου δηλώνουμε ότι:  
 1. τα αρχικά και υλοποιημένα όρια του αρχειοθέτου με στοιχεία (1.2.3...29.30.1) και με εμβαδό 5349,51 τ.μ. που βρίσκεται στη θέση Μαγαροδόκιμος εκτός οικισμού Σαλλίων Δ.Δ. Σαλλίων του Δήμου Αγ. Βασίλειου υποδείχθηκαν από εμάς, και  
 2. εγνωρίσαμε για την ακρίβεια των δηλωμένων ορίων τον γεωμετρά

Ο ΔΗΛΩΝ  
 Ο ΔΗΛΩΝ

**ΤΕΧΝΙΚΟ ΓΡΑΦΕΙΟ**  
**ΠΕΤΡΑΚΗΣ - ΠΕΤΡΑΚΑΚΗΣ**  
**ΜΕΛΕΤΕΣ - ΚΑΤΑΣΚΕΥΕΣ - ΤΟΠΟΓΡΑΦΙΚΑ**  
 ΣΚΟΡΑΙΩΝ 8 ΡΕΘΥΜΝΟ

ΤΗΛΕΦΩΝΟ : 2310-21121

**ΕΡΓΟΔΟΤΗΣ:** ΤΥΡΑΚΗΣ ΜΑΤΘΑΙΟΣ του ΓΕΩΡΓΙΟΥ  
 ΤΥΡΑΚΗΣ ΕΥΑΓΓΕΛΟΣ του ΓΕΩΡΓΙΟΥ

**ΕΡΓΟ :** ΑΠΟΤΥΠΩΣΗ ΙΔΙΟΚΤΗΣΙΑΣ  
Ο ΕΡΓΟΔΟΤΗΣ ΤΗΝ ΑΥΤΟΓΡΑΦΗΝ ΤΗΣ ΕΡΕΒΑΣ ΚΑΤΑΛΑΒΕΙ ΚΑΙ ΤΗΝ ΕΡΕΒΑΝ ΤΗΣ ΕΡΕΒΑΣ ΚΑΤΑΛΑΒΕΙ

**ΘΕΣΗ :** ΜΑΧΑΙΡΙΔΟΚΑΜΠΟΣ ΕΚΤΟΣ ΟΙΚΙΣΜΟΥ ΣΑΛΛΙΩΝ  
 Δ.Δ. ΣΑΛΛΙΩΝ ΔΗΜΟΥ ΑΓ. ΒΑΣΙΛΕΙΟΥ  
 ΝΟΜΟΥ ΡΕΘΥΜΝΗΣ

**ΜΕΛΕΤΗΤΗΣ:** ΠΕΤΡΑΚΑΚΗΣ ΜΙΧ. ΙΩΑΝΝΗΣ

**ΘΕΜΑ ΣΧΕΔΙΟΥ :**  
 ΤΟΠΟΓΡΑΦΙΚΟ ΔΙΑΓΡΑΜΜΑ

**Τ<sub>1</sub>**

**ΚΛΙΜΑΚΑ :** 1:500

**ΧΡΟΝΟΣ ΜΕΛΕΤΗΣ :** ΙΟΥΛΙΟΣ 2014

**ΣΦΡΑΓΙΔΑ - ΥΠΟΓΡΑΦΗ**

ΕΡΕΒΑΣ ΚΑΤΑΛΑΒΕΙ ΚΑΙ ΤΗΝ ΕΡΕΒΑΝ ΤΗΣ ΕΡΕΒΑΣ ΚΑΤΑΛΑΒΕΙ

**ΠΕΤΡΑΚΑΚΗΣ ΜΙΧ. ΙΩΑΝΝΗΣ**  
 ΔΙΠΛΩΜΑΤΟΥΧΟΣ ΤΟΠΟΓΡΑΦΟΣ ΜΗΧΑΝΙΚΟΣ  
 ΜΕΛΟΣ Τ.Ε.Ε. / ΑΡ. ΜΗΤΡΩΟΥ 111695  
 ΣΚΟΡΑΙΩΝ 8 - ΡΕΘΥΜΝΟ 74100  
 Α.Φ.Μ. : 1.200.464951 - ΔΟΥ ΡΕΘΥΜΝΟΥ  
 ΤΗΛ: 2310 21121

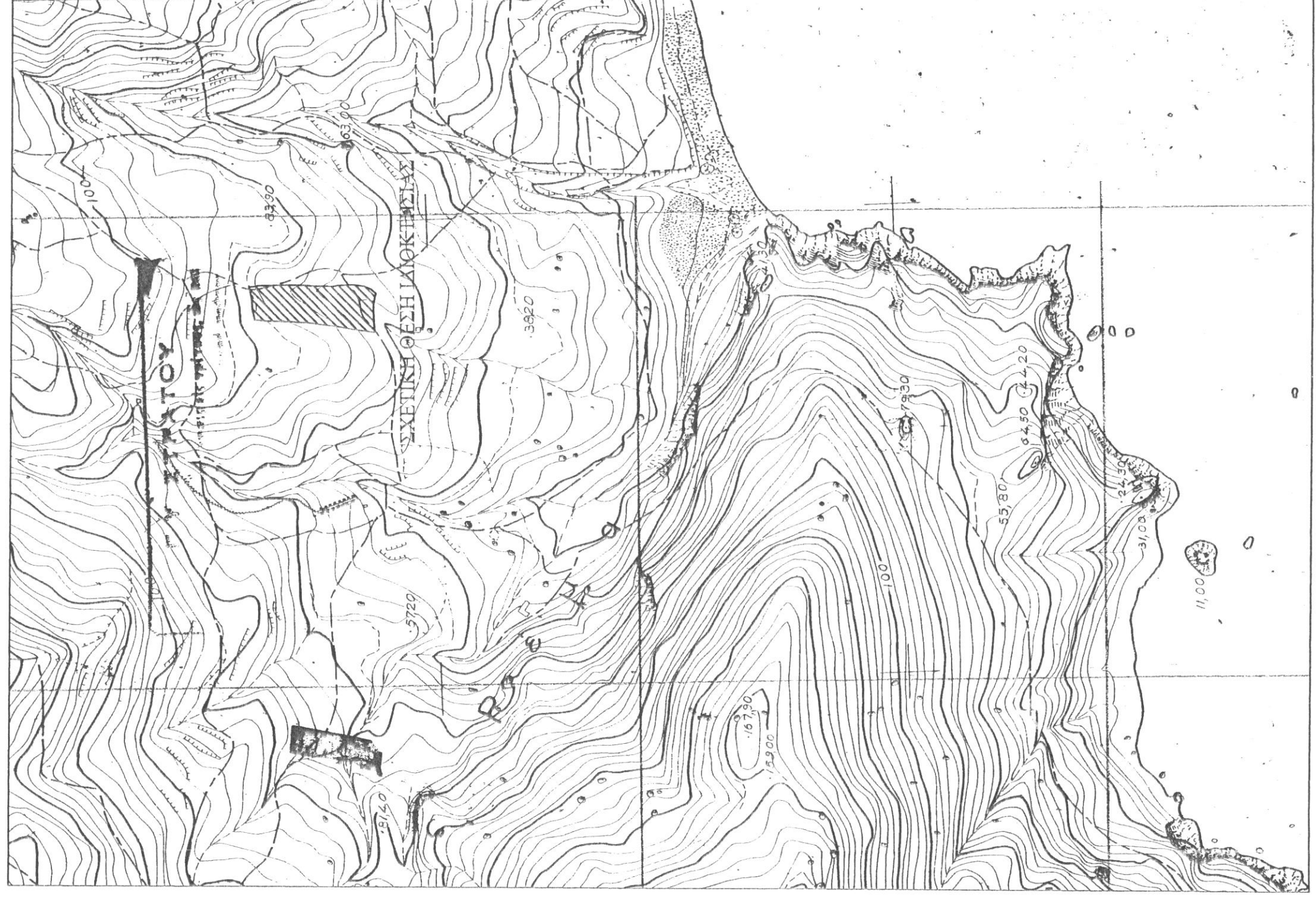

ΚΛΙΜΑΚΑ 1:5000

ΑΠΟΣΠΑΣΜΑ ΧΑΡΤΗ

Εμβαδά Αντικείμενου (1.2.3...29.30.1)  
 Υπολογισμός Εμβαδού με Ορθογώνια Συντεταγμένες

Α/Α Στοιχείου	Περίοδος	X	Y	Εμβαδόν
1	1	532862,26	3894472,03	7,43
2	2	532867,03	3894480,73	7,42
3	3	532866,95	3894487,55	12,49
4	4	532871,27	3894499,94	16,37
5	5	532870,68	3894516,49	4,64
6	6	532869,36	3894521,05	9,64
7	7	532870,26	3894530,68	11,91
8	8	532870,22	3894542,59	7,31
9	9	532870,94	3894549,87	21,38
10	10	532871,20	3894577,25	13,88
11	11	532870,80	3894583,12	14,45
12	12	532870,72	3894599,96	10,92
13	13	532868,98	3894603,75	11,86
14	14	532857,43	3894608,07	12,07
15	15	532845,29	3894607,19	11,03
16	16	532834,64	3894604,68	10,48
17	17	532833,59	3894584,24	18,14
18	18	532832,92	3894576,11	10,81
19	19	532832,87	3894568,31	7,33
20	20	532831,97	3894553,03	9,92
21	21	532831,70	3894548,12	13,10
22	22	532829,93	3894535,14	19,26
23	23	532827,48	3894515,94	16,72
24	24	532824,40	3894499,51	12,40
25	25	532822,79	3894487,21	10,91
26	26	532821,15	3894478,43	13,93
27	27	532819,05	3894472,30	10,05
28	28	532816,09	3894477,77	5,47
29	29	532810,57	3894477,73	6,82
30	30	532807,21	3894476,19	5,18
31	1	532802,26	3894473,03	0,00

Εμβαδά Αντικείμενου E = 5349,51 τ.μ.

