

ΕΜΒΑΔΟΝ ΑΓΡΟΤΕΜΑΧΙΟΥ
Ε(Α.Β.Γ.Δ.Ε.Ζ.Η.Θ.Ι.Κ.Λ.Μ.Ν.Ξ.Ο.Π.Ρ.Σ.Τ.Υ.Α)= 8.785,76 μ²

Συμπεταγμένες κορυφών

A.	X=399046,928	Y=4254703,282
B.	X=399050,330	Y=4254690,340
Γ.	X=399050,016	Y=4254689,072
Δ.	X=399048,792	Y=4254681,016
Ε.	X=399045,211	Y=4254673,242
Ζ.	X=399044,366	Y=4254670,846
Η.	X=399046,500	Y=4254602,165
Θ.	X=399037,433	Y=4254608,833
Κ.	X=399023,038	Y=4254621,031
Λ.	X=399013,377	Y=4254634,774
Μ.	X=399006,871	Y=4254639,864
Ν.	X=398991,044	Y=4254643,794
Ξ.	X=398972,795	Y=4254644,469
Ο.	X=398946,507	Y=4254645,073
Π.	X=398923,855	Y=4254646,463
Ρ.	X=398908,295	Y=4254650,310
Σ.	X=398908,953	Y=4254697,843
Τ.	X=398865,741	Y=4254700,088
Υ.	X=398838,658	Y=4254702,980

ΟΡΟΙ ΔΟΜΗΣΗΣ

ΕΜΒΑΔΟΝ= 4.000 μ²
ΚΑΛΥΨΗ= 200 μ²
ΔΟΜΗΣΗ= 200 μ²
ΥΨΟΣ = 7,50 μ
ΟΡΟΦΟΙ = 2
ΠΛΑΥ. ΑΠΟΣΤΑΣΕΙΣ = 15,00 μ

ΔΗΛΩΣΗ ΜΗΧΑΝΙΚΟΥ Ν. 651/77

Δηλώνω υπεύθυνα ότι το αγροτεμάχιο με στοιχεία
Ε(Α.Β.Γ.Δ.Ε.Ζ.Η.Θ.Ι.Κ.Λ.Μ.Ν.Ξ.Ο.Π.Ρ.Σ.Τ.Υ.Α) βρίσκεται εκτός σχεδίου πόλεως Λιβαδειάς
στη θέση: "ΜΑΚΡΕΣ" και είναι ΑΡΤΙΟ και ΟΙΚΟΔΟΜΗΣΙΜΟ σύμφωνα
με τις ισχύουσες Πολεοδομικές Διατάξεις.

ο ΜΗΧΑΝΙΚΟΣ Τ.Υ.Δ.Α.

ΝΤΑΛΙΑΝΗΣ ΧΡΗΣΤΟΣ
Τοπογράφος Μηχανικός

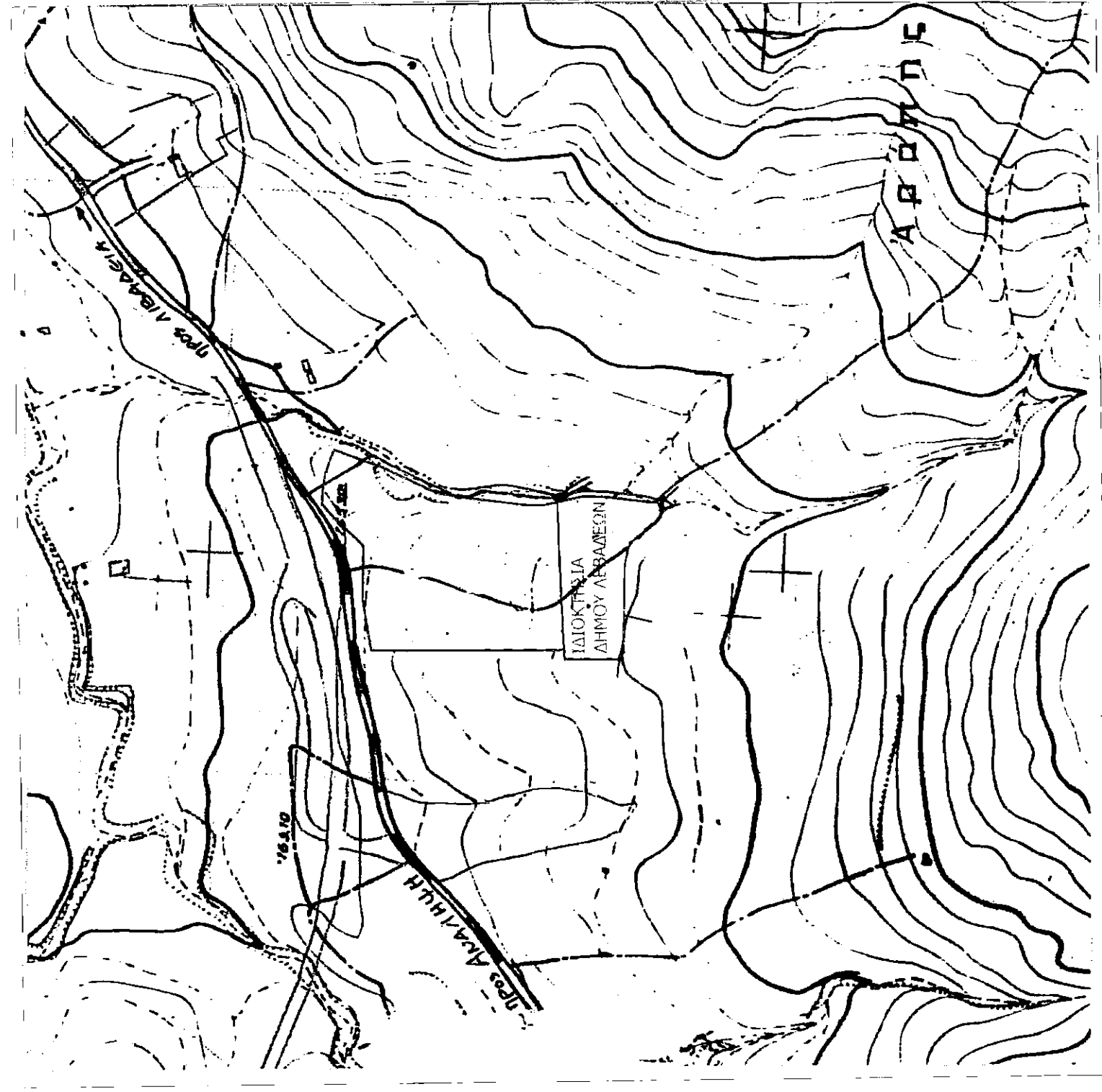

ΑΠΟΣΤΑΣΜΑ ΔΙΑΓΡΑΜΜΑΤΟΣ Γ.Υ.Σ. Νο 6306-5 ΚΑ: 1/5000

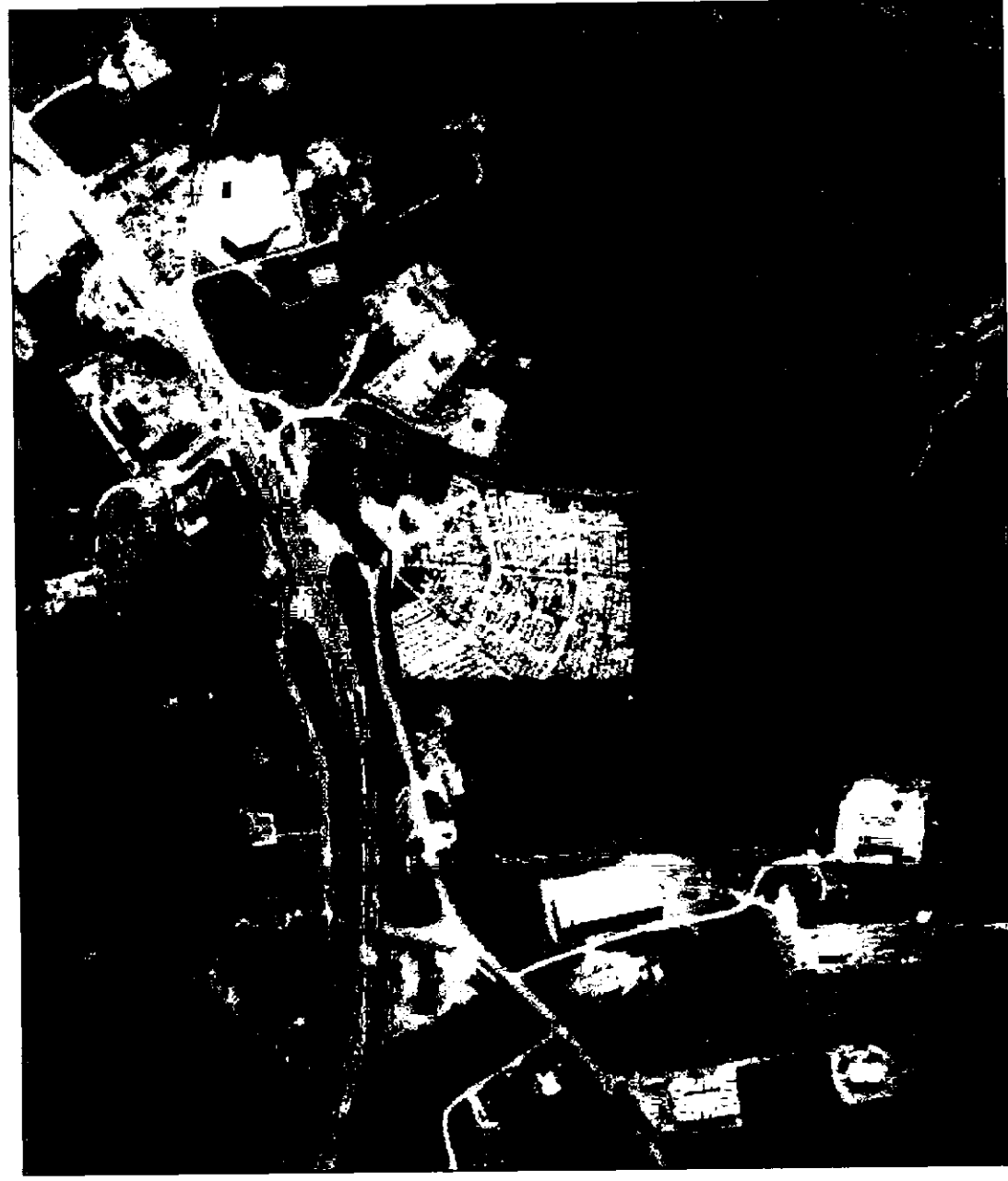

ΑΠΟΣΤΑΣΜΑ ΦΩΤΟΑΕΡΙΑ ΚΤΗΜΑΤΟΛΟΓΙΟΥ ΚΑ: 1/5000

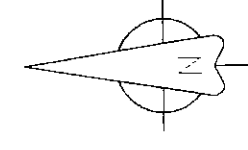

ΘΕΩΡΗΣΗ ΥΠΗΡΕΣΙΑΣ	
ΕΛΛΗΝΙΚΗ ΔΗΜΟΚΡΑΤΙΑ ΠΕΡΙΦΕΡΕΙΑ ΣΤΕΡΕΑΣ ΕΛΛΑΔΑΣ ΔΗΜΟΣ ΛΕΒΑΔΕΩΝ ΔΙΝΗ ΤΕΧΝΙΚΩΝ ΥΠΗΡΕΣΙΩΝ ΤΟΠΟΓΡΑΦΙΚΟ ΤΜΗΜΑ	
ΙΔΙΟΚΤΗΤΗΣ:	ΔΗΜΟΣ ΛΕΒΑΔΕΩΝ
ΕΡΓΟ:	ΑΠΟΤΥΠΩΣΗ ΔΗΜΟΤΙΚΗΣ ΕΚΤΑΣΗΣ ΓΙΑ ΕΠΕΚΤΑΣΗ ΚΟΙΜΗΤΗΡΙΟΥ Δ. ΛΕΒΑΔΕΩΝ
ΘΕΣΗ:	ΔΗΜΟΣ ΛΕΒΑΔΕΩΝ Εκτός σχεδίου - Θέση: "ΜΑΚΡΕΣ"
ΜΕΛΕΤΗΤΕΣ:	
ΘΕΜΑ ΣΧΕΔΙΟΥ:	ΤΟΠΟΓΡΑΦΙΚΟ ΔΙΑΓΡΑΜΜΑ
ΑΡΙΘΜΟΣ:	1
ΑΡΙΘΜΟΣ ΣΧΕΔΙΟΥ:	Τ.01
ΚΛΙΜΑΚΑ:	1:500
ΧΡΟΝΟΣ ΜΕΛΕΤΗΣ:	ΜΑΡΤΙΟΣ 2015
Ο Συντάξας	 ΠΕΛΙΔΗΣ ΗΛΙΑΣ Εργολάγος Τ.Ε.
ΘΕΩΡΗΣΗ Τ.Υ.Δ.Α.	 ΠΕΛΙΔΗΣ ΗΛΙΑΣ ΟΔΗΓΟΥΣ Τ.Ε.

