

Τη παρούσα υποσημειωμένη σχεδίαση, που είναι αντίγραφο από την αρχική, συντάσσει αποκλειστικά ο/οίς υποσημειωμένος/ες,	Ημερομηνία: 2013 Ο σχεδιαστής: Τ. Αποστολάκης	Ημερομηνία: 2013 Η αρχική σχεδίαση: 1011_1_ΣΧΕΔΙΟΝ
--	---	--

ΑΝΤΙΣΤΗΝΑ ΚΑΤΗΓΟΡΙΑ ΠΕΡΙΣΤΡΟΦΩΝ

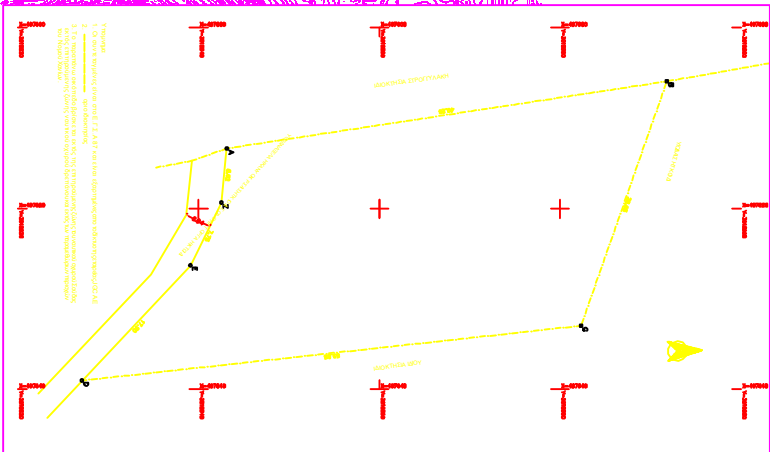
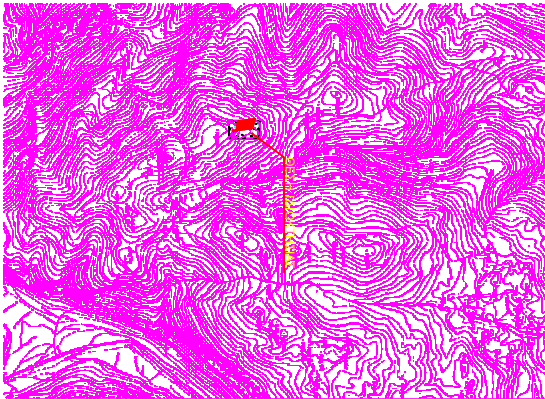

Παρατηρήσεις:

1. Το έργο εκτελείται σύμφωνα με τον Π.Δ. 147/2011 και τον Κανονισμό Σχεδίασης Οδών της Ε.Π.Ο.Σ.Α.
2. Η κατασκευή της οδού θα γίνει σύμφωνα με τον Κανονισμό Σχεδίασης Οδών της Ε.Π.Ο.Σ.Α.
3. Η κατασκευή της οδού θα γίνει σύμφωνα με τον Κανονισμό Σχεδίασης Οδών της Ε.Π.Ο.Σ.Α.
4. Η κατασκευή της οδού θα γίνει σύμφωνα με τον Κανονισμό Σχεδίασης Οδών της Ε.Π.Ο.Σ.Α.

ΚΑΤΗΓΟΡΙΑ	ΠΕΡΙΣΤΡΟΦΗ	ΜΕΤΡΟ	ΜΕΤΡΟ	ΜΕΤΡΟ	ΜΕΤΡΟ
1	1	10.00	10.00	10.00	10.00
2	2	10.00	10.00	10.00	10.00
3	3	10.00	10.00	10.00	10.00
4	4	10.00	10.00	10.00	10.00
5	5	10.00	10.00	10.00	10.00
6	6	10.00	10.00	10.00	10.00

1. Εξασφάλιση της ασφάλειας των οχημάτων.
2. Τροποποίηση της οδού σύμφωνα με τον Κανονισμό Σχεδίασης Οδών της Ε.Π.Ο.Σ.Α.
3. Διόγκωση της οδού σύμφωνα με τον Κανονισμό Σχεδίασης Οδών της Ε.Π.Ο.Σ.Α.
4. Εξασφάλιση της ασφάλειας των οχημάτων σύμφωνα με τον Κανονισμό Σχεδίασης Οδών της Ε.Π.Ο.Σ.Α.
5. Άλλα μέτρα ασφαλείας σύμφωνα με τον Κανονισμό Σχεδίασης Οδών της Ε.Π.Ο.Σ.Α.
6. Διασφάλιση της ασφάλειας των οχημάτων σύμφωνα με τον Κανονισμό Σχεδίασης Οδών της Ε.Π.Ο.Σ.Α.

ΕΠΙΧΕΙΡΗΣΙΑ	ΠΙΚΟΝΑΚΗΣ ΑΝΕΛΠΔΡΟΣ		
ΕΠΩ	ΑΝΟΤΥΠΩΣΗ ΑΓΡΟΤΕΛΕΜΑΧΩΝ		
ΜΟΝ	ΕΡΓΟΣ ΟΙΚΙΣΤΙΚΩΝ ΓΕΓΡΕΤΩΝ ΔΗΜΟΤΙΚΗΣ ΕΝΟΤΗΤΑΣ ΓΕΡΣΙΣΣΟΥ ΔΗΜΟΥ ΧΑΝΔΙΩΝ ΤΟΠΟΘΕΣΙΑ "ΤΕΡΜΑΚΟΣ Η ΓΑΒΡΗ"		
ΑΝΤΙΣΤΗΝ		
ΚΩΔ	ΤΟΤΟΓΡΑΦΙΚΟ ΔΙΑΓΡΑΜΜΑ	ΑΦ. ΣΧΕΔΙΟΝ	1
ΜΑΚΡΑΣ	1:200		
ΠΡΩΤΟΤΥΠΟ ΣΧΕΔΙΟ	ΟΚΤΩΒΡΙΟΣ 2014		
ΣΥΝΤΑΞΑΣ	ΤΙΤΛΟΣ		