

**ΣΥΝΤΕΤΑΓΜΕΝΕΣ ΚΟΡΥΦΩΝ ΟΙΚΟΠΕΔΟΥ (ΕΓΣΑ 87)**

α/α	Χ	Ψ	α/α	Χ	Ψ
Α	427805.85	4309407.09	Κ	427880.69	4309267.26
Β	427808.47	4309389.08	Λ	427883.00	4309270.52
Γ	427808.77	4309385.05	Μ	427889.35	4309278.89
Δ	427806.63	4309340.23	Ν	427893.54	4309285.11
Ε	427816.33	4309311.16	Ξ	427906.65	4309302.35
Ζ	427827.48	4309268.41	Ο	427846.95	4309391.98
Η	427843.47	4309230.94	Π	427828.63	4309421.85
Θ	427849.65	4309223.64	Ρ	427804.14	4309411.09
Ι	427876.73	4309261.28	Α	427805.85	4309407.09

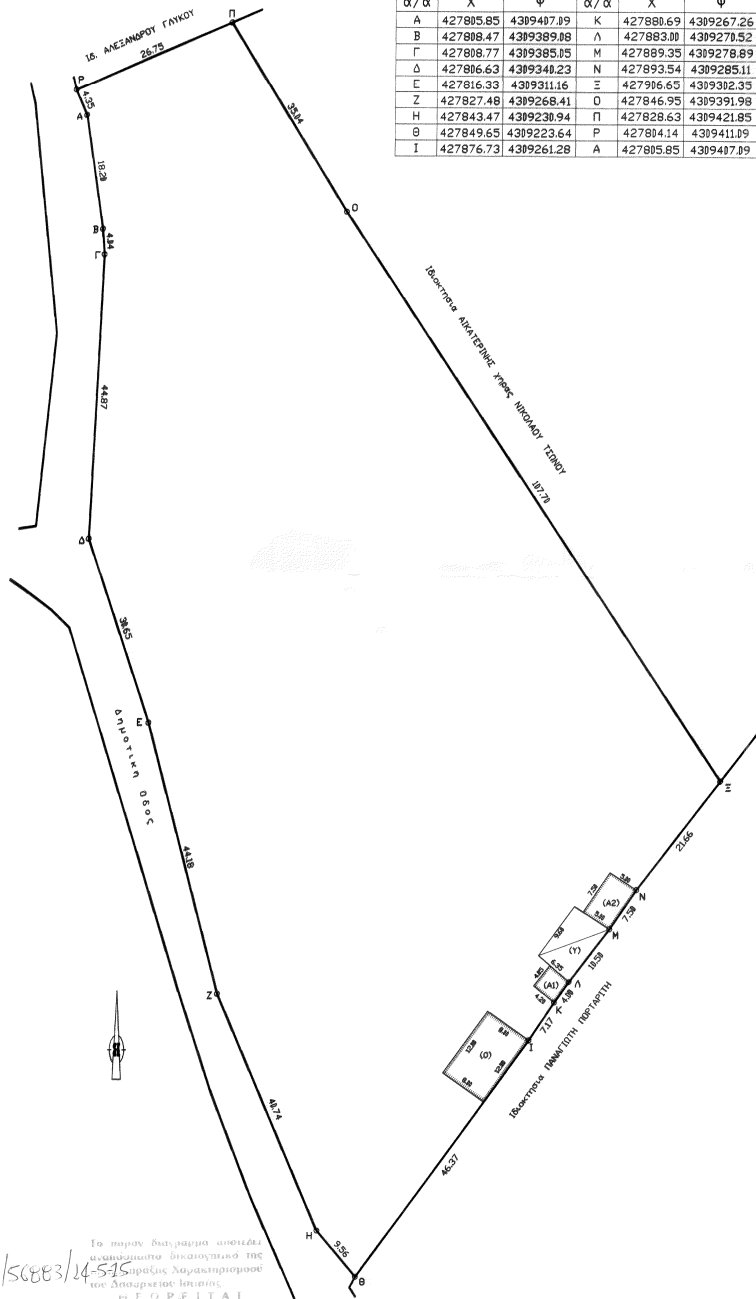

Το παρόν διαγράμμα αποτελεί αναπόσπαστο διασποράσιό της μετρήσεως Νομαρχητορικού του Διαμετρίου Ιστιαίας.  
 Ημερομηνία: 14-5-2015  
 Ο Διοδότης: *α.α.*  
 Γεώργιος Ι. Σελιώης  
 Διοδότης, με Β. Βιβλίο

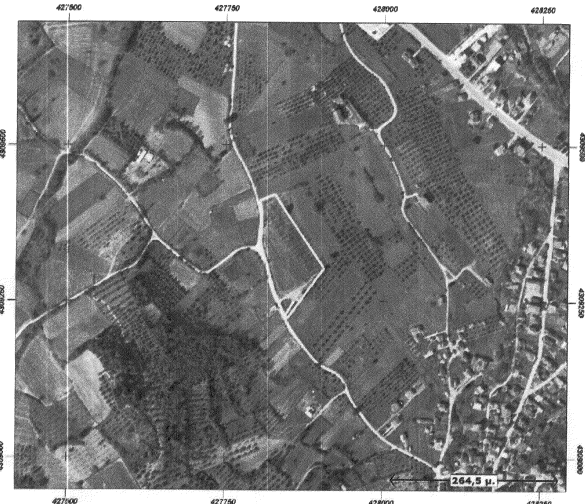

ΑΠΟΣΠΑΣΜΑ ΧΑΡΤΗ - ΚΛΙΜΑΚΑ 1:5000

**ΤΟΠΟΓΡΑΦΙΚΟ ΔΙΑΓΡΑΜΜΑ ΟΙΚΟΠΕΔΟΥ**

Υπο στοιχεία (Α.Β.Γ.Δ.Ε.Ζ.Η.Θ.Ι.Κ.Λ.Μ.Ν.Ξ.Ο.Π.Ρ.Α), εμβαδού 10499,87μ<sup>2</sup>, ιδιοκτησίας ΑΓΓΕΛΟΥ ΚΟΥΤΣΟΓΙΩΡΓΑΚΗ, εντός Οικισμού 'ΚΑΜΑΡΙΩΝ' (Ζώνη 800μ), ΤΚ ΚΑΜΑΡΙΩΝ, ΔΕ ΙΣΤΙΑΙΑΣ, Δήμου ΙΣΤΙΑΙΑΣ - ΑΙΔΗΨΟΥ.  
 Δεν εμπύπτει στις διατάξεις του Ν.1337/83 και δεν έχει υποχρέωση εσφοράς σε γη & σε χρήμα.

ΚΛΙΜΑΚΑ 1:500

**ΕΜΒΑΔΟΜΕΤΡΗΣΕΙΣ**

- Εμβαδον οικοπεδου με στοιχεία (Α.Β.Γ.Δ.Ε.Ζ.Η.Θ.Ι.Κ.Λ.Μ.Ν.Ξ.Ο.Π.Ρ.Α). Ε=10499,87μ<sup>2</sup>
- Εμβαδον Οικοπεδου (Ο). Ε=96,00μ<sup>2</sup> (Αρ. αδείας 374/2004)
- Εμβαδον αποθηκης (Α1). Ε=16,46μ<sup>2</sup>
- Εμβαδον αποθηκης (Α2). Ε=37,40μ<sup>2</sup> (Αρ. αδείας 174/2000)
- Εμβαδον υποστευου (Υ). Ε=65,02μ<sup>2</sup>

**ΥΠΕΥΘΥΝΗ ΔΗΛΩΣΗ (Ν.651/77)**

Το υπο στοιχεία (Α.Β.Γ.Δ.Ε.Ζ.Η.Θ.Ι.Κ.Λ.Μ.Ν.Ξ.Ο.Π.Ρ.Α) οικοπεδο, εμβαδού 10499,87μ<sup>2</sup> ιδιοκτησίας ΑΓΓΕΛΟΥ ΚΟΥΤΣΟΓΙΩΡΓΑΚΗ, στον Οικισμό 'ΚΑΜΑΡΙΩΝ' Δήμου ΙΣΤΙΑΙΑΣ - ΑΙΔΗΨΟΥ, ενέχει κατά κανόνα αρτιο & οικοδομησιμο συμφωνία με τις ισχύουσες πολεοδομικές διατάξεις.  
 Τα όρια του οικοπεδου υποδειχθηκαν απο τον ΑΓΓΕΛΟ ΚΟΥΤΣΟΓΙΩΡΓΑΚΗ.

ΙΣΤΙΑΙΑ 06/03/2015 Ο ΜΗΧΑΝΙΚΟΣ

ΔΗΜΗΤΡΗΣ ΑΓ ΑΓΓΟΥΡΟΔΗΜΟΣ  
 ΔΙΠΛΩΜΑΤΟΥΧΟΣ ΠΟΛΙΤΙΚΗΣ ΜΗΧΑΝΙΚΗΣ  
 ΕΘΝΙΚΟΥ ΜΕΤΣΟΒΙΟΥ ΠΟΛΥΤΕΧΝΕΙΟΥ  
 ΜΕΛΟΣ Τ.Ε.Ε. ΑΡΙΘΜΟΣ ΜΗΤΡΩΟΥ 40415  
 ΙΣΤΙΑΙΑ ΕΥΒΟΙΑΣ ΤΗΛ. (0226) 53181