

ΑΔΑΦΕΥΣΗ ΑΓΡΟΤΕΜΑΧΙΟΥ Ν. 221/77
 ΑΝΑΦΟΡΑ ΣΤΟΙΧΕΙΑ ΚΑΙ ΤΗΝ ΠΡΟΣΤΙΘΗΚΗ ΗΣ ΣΤΟΙΧΕΙΑ Ε(1-2-3-11-12-13-14-15-16) ΣΤΑΘΕΡΩΣ ΗΜΕΡΗΣΙΑΣ ΤΗΣ ΜΕΤΡΗΣΗΣ ΤΟΥΣ ΤΑΧΕΙΣ ΤΑΙΩΡΟΥΣ ΣΤΑΘΕΡΩΣ ΚΑΙ ΤΑΙΩΡΟΥΣ ΤΗ ΗΜΕΡΗΣΙΑΣ ΤΗΣ ΔΙΑΜΕΤΡΟΥΣ ΕΝΔΕΙΧΤΗΣ ΦΡΑΓΚΙΣΤΑΣ ΑΡΧΟΥ ΑΡΧΕΤΟΥ ΤΕ ΕΠΙΣΤΗΜΟΣ ΔΙΠ

ΚΟΥΤΣΚΟΣ ΠΕΤΡΟΣ
 ΠΟΛΙΤΙΚΟΣ ΜΗΧΑΝΙΚΟΣ Ε.Υ.
 2 ΠΕΡΙΣΤΟΙΧΟΥ 1 - ΚΑΡΠΕΝΗΣΙ
 Α.Μ. Ε.Ε.Σ. 12.3.398 ΦΩΤΟΜΕΤΡΟ ΔΙΑΜΕΤΡΟΥ
 Ε.ΠΙΣΤΗΜΟΝΙΚΟ ΠΡΟΤΥΠΟ ΑΝΩΤΕΡΟΥ
 ΑΦΜ: 102387242 ΔΟΥ: ΚΑΡΠΕΝΗΣΙΟΥ

ΑΔΑΦΕΥΣΗ ΑΓΡΟΤΕΜΑΧΙΟΥ Ν. 1423/2011
 Ο ΚΑΤΙΩΝ ΥΠΟΧΡΕΩΜΕΝΟΣ ΙΩΑΝΝΗΣ ΔΙΠ ΚΑΡΑΓΙΑΝΝΗΣ ΚΑΙΟΝ ΔΙΠ
 ΤΟ ΟΥΣ ΤΟΥ ΚΑΤΙΩΝΟΥΣ ΗΣ ΣΤΟΙΧΕΙΑ Ε(1-2-3-4-5-6-7-8-9-10-11-12-13-14-15-16) ΣΤΑΘΕΡΩΣ ΤΗΣ ΜΕΤΡΗΣΗΣ ΤΟΥΣ ΤΑΧΕΙΣ ΤΑΙΩΡΟΥΣ ΣΤΑΘΕΡΩΣ ΚΑΙ ΤΑΙΩΡΟΥΣ ΤΗ ΗΜΕΡΗΣΙΑΣ ΤΗΣ ΔΙΑΜΕΤΡΟΥΣ ΕΝΔΕΙΧΤΗΣ ΦΡΑΓΚΙΣΤΑΣ ΑΡΧΟΥ ΑΡΧΕΤΟΥ ΤΕ ΕΠΙΣΤΗΜΟΣ ΔΙΠ

ΕΠΙΣΤΑΣΗ ΑΓΡΟΤΕΜΑΧΙΟΥ
 Ε(1-2-3-4-5-6-7-8-9-10-11-12-13-14-15-16) = 1423,57μ

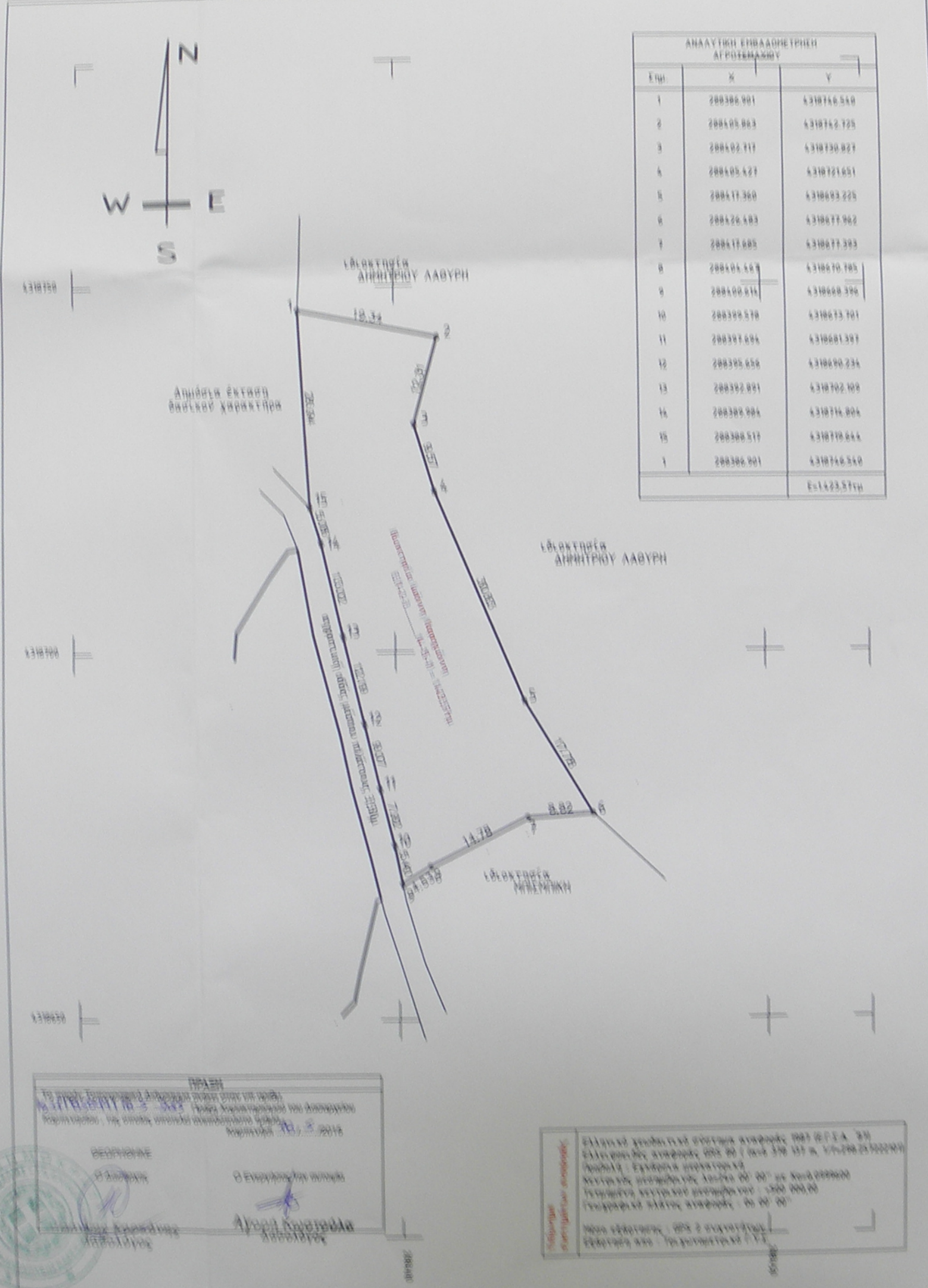

ΥΠΟΜΗΜΑ

Τοπογραφικό σημείο	Γράμμο	Πλάτος	Ε(1-2) Ισχύς υποστήριξη θέρμανσης
Σημείο υδρομετρητικού μέτρου	Πλάτος	Πλάτος	Πλάτος
Κατακόρυφο σημείο	Τακτικό σημείο	Κλίση	Κλίση
Υψόμετρο σημείο	Φωτεινό σημείο	Κλίση υψών	Κλίση υψών
Σημείο ΔΕΠ	Ανάρτηση	Υψόμετρο κλίσης	Κλίση υψών
Σημείο ΟΤΕ	Μονοκύβητος	Κλίση υψών	Κλίση υψών
Σημείο	Σημείο	Κλίση υψών	Κλίση υψών
Σημείο	Σημείο	Κλίση υψών	Κλίση υψών

Τεχνικό γραφείο
Πέτρου Θεοφ. Κούτσκου
 ΠΟΛΙΤΙΚΟΥ ΜΗΧΑΝΙΚΟΥ Τ.Ε.-Ε.Δ.Ε.
 ΣΠΟΥΔΑΣΤΩΝ Τ. 38 100 ΚΑΡΠΕΝΗΣΙ Τηλ./Fax 2231 0 24190 κ.κ. 4874330210 email: koutskospetros@yahoo.gr
 web site: koutskos-petros.gr / web mail: petroskoutskos@petros.gr
 Συντεταγμένες αρχειοτύπου: WGS 84 : 38°54'56.13" N 27°45'12.08" E / UTM 87 : 309660.97 X 4309434.31 Y

Εργο Τοπογραφική Αποτύπωση Αγροτεμαχίου
Είδος "Διασταύρωση Τσοόκα - Τατάρνα" κτηματικής περιφέρειας Τ.Κ. Παλιόκατονας Δ.Ε. Φραγκίστας Δήμου Αγράφων Π.Ε. Ευρυτανίας (εκτός οικισμού και εκτός σχεδίου)
Υπογραφή [Signature]

Εργαστής ΙΩΑΝΝΗΣ ΔΗΜΟΣΘΕΝΗΣ ΚΑΡΑΓΙΑΝΝΗΣ
Είδος Εμβαδόν Γεωτεμαχίου : Ε(1-2-3-4-5-6-7-8-9-10-11-12-13-14-15-16) = 1423,57μ
Είδος ΤΟΠΟΓΡΑΦΙΚΟ ΔΙΑΓΡΑΜΜΑ

ΚΩΔΙΚΟΣ ΤΟΠΟΓΡΑΦΙΚΩΝ ΔΙΑΓΡΑΜΜΑΤΩΝ
 Αρ. Σχεδίου: T 1 2014 12 19 T A 2 T Π Δ Ε 0
 ΚΛΙΜΑΚΑ : 1/500