

Υ Π Ο Μ Ν Η Μ Α
 1. Αγροτεμάχιο (Α-Β-Γ-Δ-Α) ιδιοκτησίας
 Κων-νου Παπαντωνίου, εμβαδού E=12.019,57 m²

ΥΠΕΥΘΥΝΗ ΔΗΛΩΣΗ Ν.651/77

Ο υπογεγραμμένος Δημήτριος Κίτσας Τοπογράφος Μηχανικός δηλώνει υπεύθυνα ότι το υπό στοιχεία (Α-Β-Γ-Δ-Α) αγροτεμάχιο, ιδιοκτησίας Κων-νου Παπαντωνίου, εμβαδού E=12.019,57 m², ευρίσκεται εκτός σχεδίου πόλεως, στη θέση "Όρνιο", Δ.Δ. Αγρινίου Δήμου Αγρινίου. Είναι άρτιο κατά κανόνα και οικοδομήσιμο εφ' όσον δεν είναι δασική έκταση.

Ο ΔΗΛΩΝ

ΔΗΜΗΤΡΙΟΣ Β. ΚΙΤΣΑΣ
 ΑΓΡΟΝΟΜΟΣ & ΤΟΠΟΓΡΑΦΟΣ ΜΗΧΑΝΙΚΟΣ
 ΔΙΠΛΩΜΑΤΟΥΧΟΣ Α.Π.Θ.
 ΜΕΛΟΣ Τ.Ε.Ε. ΑΝ.Ε.Ε. ΑΦΜ: 020544169
 ΣΟΥΛΙΟΥ 49 ΑΓΡΙΝΙΟ ΤΗΛ. 26.078

ΣΗΜΕΙΩΣΗ:

* Οι κορυφές του αγροτεμαχίου, έχουν σημειωθεί επί τόπου με σιδηρούς πασσάλους, και επισημειώνονται με κόκκινη μπογιά.

* Οι συντεταγμένες των κορυφών αναφέρονται στο Ε.Γ.Σ.Α. '87 Η εξάρτηση έγινε από τα τριγωνομετρικά σημεία T65 ΠΑΛΙΟΠΥΡΓΟΣ και T68 ΤΟΥΡΚΟΣ του χάρτη κλίμακος 1:50.000 (ΑΓΡΙΝΙΟ) με τριγωνισμό και όδευση με γεωδαιτικό σταθμό NIKON DTM 410.

* Τα όρια υπέδειξε επί τόπου ο ιδιοκτήτης

ΣΥΝΤΕΤΑΓΜΕΝΕΣ ΤΡΙΓΩΝΟΜΕΤΡΙΚΩΝ ΣΗΜΕΙΩΝ
 T65:(ΠΑΛΙΟΠΥΡΓΟΣ) X=273305.694 Ψ=4281826.493
 T68:(ΤΟΥΡΚΟΣ) X=274272.186 Ψ=4283175.237

ΣΥΝΤΕΤΑΓΜΕΝΕΣ ΚΟΡΥΦΩΝ ΑΓΡΟΤΕΜΑΧΙΟΥ
 Ε.Γ.Σ.Α. '87

A: X=273671.617 Ψ=4280862.964
 B: X=273661.475 Ψ=4280916.037
 Γ: X=273497.367 Ψ=4280961.028
 Δ: X=273550.052 Ψ=4280840.786

ΑΠΟΣΠΑΣΜΑ ΧΑΡΤΗ 5281/4 Γ.Υ.Σ. ΚΛ. 1:5.000

ΑΠΟΣΠΑΣΜΑ ΧΑΡΤΗ Γ.Υ.Σ. ΚΛ. 1:50.000 «ΑΓΡΙΝΙΟΝ»

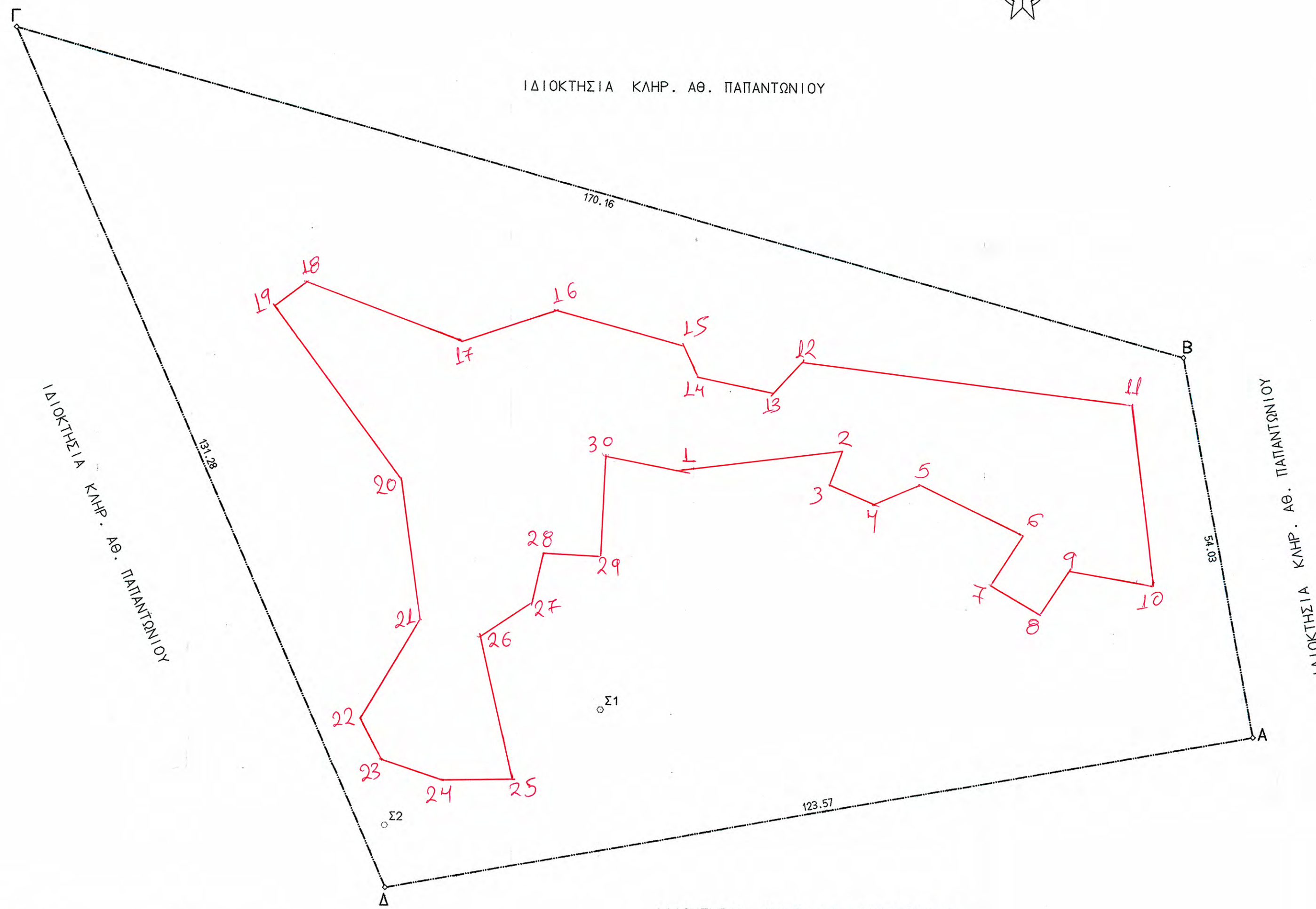
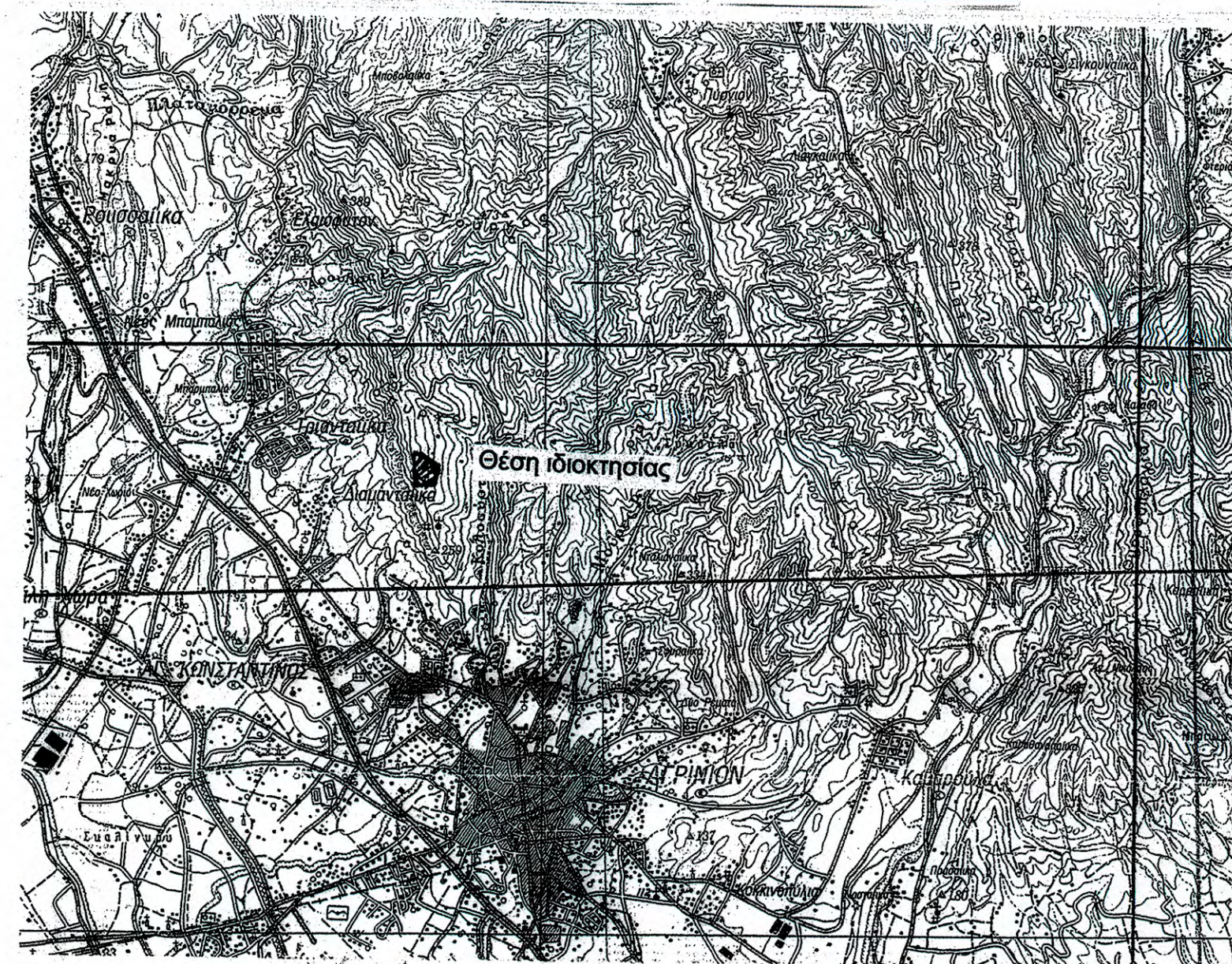
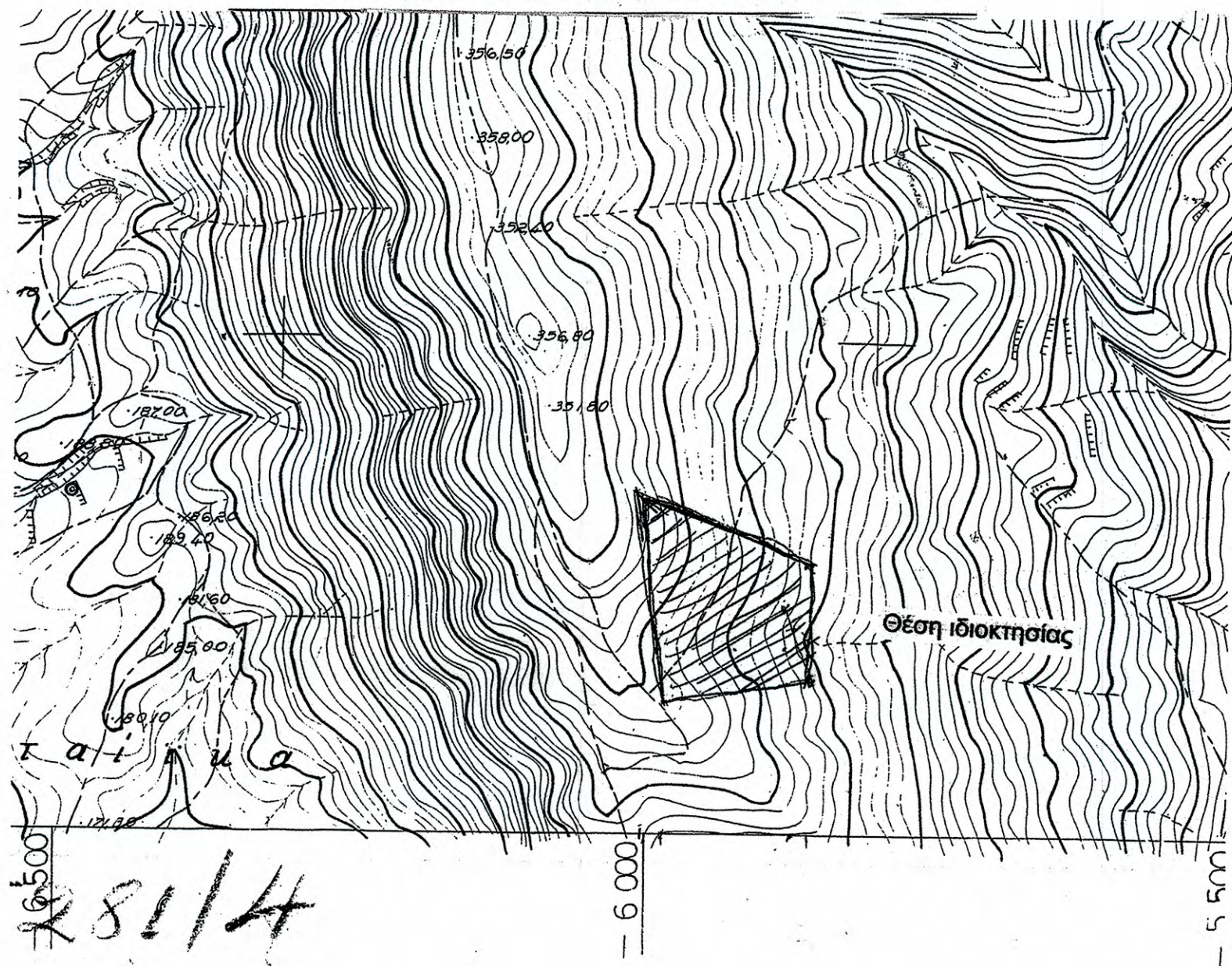

Εμβαδόν=2885,76m²

ΚΟΡΥΦΗ	X	Y	16	17	18
1	273591,04	4280900,46	273573,53	4280922,49	
2	273614,05	4280903,45	273560,65	4280918,16	
3	273612,30	4280898,50	273538,39	4280926,35	
4	273618,60	4280895,91	273534,02	4280922,96	
5	273625,17	4280898,65	273551,82	4280899,31	
6	273639,55	4280891,67	273554,71	4280879,71	
7	273635,03	4280884,62	273546,10	4280865,30	
8	273642,01	4280880,47	273549,03	4280859,67	
9	273646,08	4280886,84	273557,43	4280856,91	
10	273658,05	4280884,77	273567,79	4280856,94	
11	273655,13	4280903,53	273563,27	4280877,04	
12	273606,53	4280915,47	273570,46	4280882,01	
13	273604,25	4280910,91	273571,85	4280888,57	
14	273593,70	4280913,09	273580,10	4280888,26	
15	273591,62	4280917,54	273580,60	4280902,46	



ΤΕΧΝΙΚΟ ΓΡΑΦΕΙΟ
 ΔΗΜΗΤΡΙΟΣ ΚΙΤΣΑΣ ΤΟΠΟΓΡΑΦΟΣ ΜΗΧΑΝΙΚΟΣ Α.Π.Θ.
 ΣΟΥΛΙΟΥ 49 - ΑΓΡΙΝΙΟ ΤΚ 30100
 ΤΗΛ. 26410-20078

ΕΛΕΓΧΘΗΚΕ

ΕΡΓΟΔΟΤΗΣ
 ΚΩΝ-ΝΟΣ ΠΑΠΑΝΤΩΝΙΟΥ
 ΠΑΠΑΣΑΛΟΥΡΟΣ ΑΝΔΡΕΑΣ
 ΔΑΣΟΛΟΓΟΣ

ΕΡΓΟ
 ΑΠΟΤΥΠΩΣΗ ΙΔΙΟΚΤΗΣΙΑΣ

ΘΕΣΗ
 "Όρνιο" Δ.Δ. Αγρινίου Δήμου Αγρινίου

ΘΕΜΑ ΣΧΕΔΙΟΥ
 ΤΟΠΟΓΡΑΦΙΚΟ ΔΙΑΓΡΑΜΜΑ
 ΑΡΙΘΜΟΣ ΣΧΕΔΙΟΥ
 ΚΛΙΜΑΚΑ 1:500

ΧΡΟΝΟΣ ΜΕΛΕΤΗΣ : ΝΟΕΜΒΡΙΟΣ 2009 ΠΡΑΞΗ

ΥΠΟΓΡΑΦΗ
ΔΗΜΗΤΡΙΟΣ Β. ΚΙΤΣΑΣ
 ΑΓΡΟΝΟΜΟΣ & ΤΟΠΟΓΡΑΦΟΣ ΜΗΧΑΝΙΚΟΣ
 ΔΙΠΛΩΜΑΤΟΥΧΟΣ Α.Π.Θ.
 ΜΕΛΟΣ Τ.Ε.Ε. Α.Ν.Ε.Ε. ΑΦΜ: 020544169
 ΣΟΥΛΙΟΥ 49 ΑΓΡΙΝΙΟ ΤΗΛ. 26.078

