

ΑΠΟΣΠΑΣΜΑ ΟΡΘΟΦΩΤΟΧΑΡΤΗ ΚΥΜΑΚΑ 1:5000

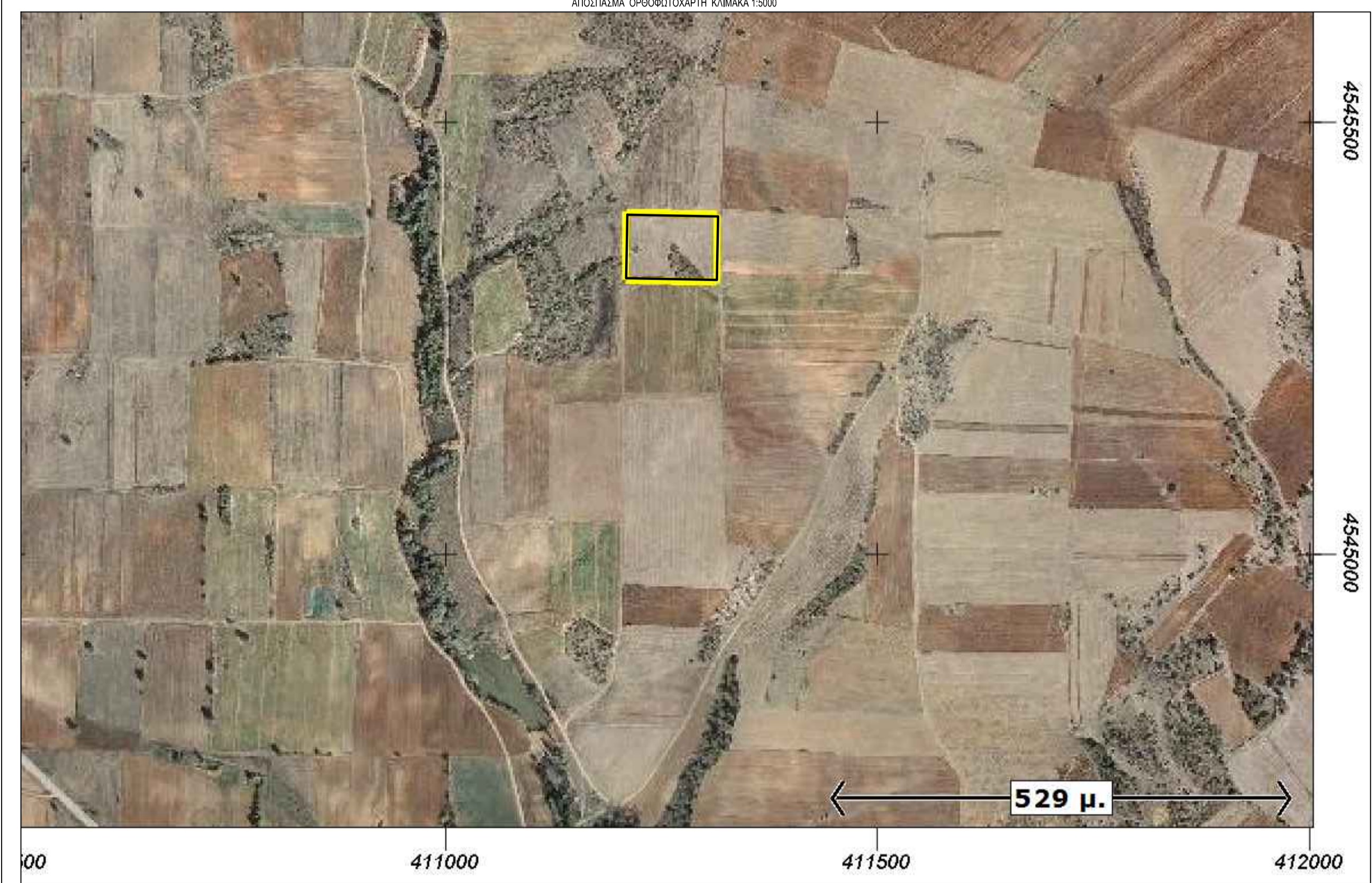

ΔΗΛΩΣΗ Ν. 1599/1986
 ΜΕ ΑΤΟΜΙΚΗ ΜΟΥ ΕΥΘΥΝΗ ΚΑΙ ΓΝΩΡΙΖΟΝΤΑΣ ΤΙΣ ΣΥΝΕΠΕΙΕΣ ΠΟΥ ΘΑ ΠΡΟΚΥΨΟΥΝ ΑΠΟ ΤΗΝ ΑΝΑΚΡΙΒΗ ΤΟΠΟΘΕΤΗΣΗ ΤΗΣ ΕΚΤΑΣΗΣ ΣΤΑ ΑΠΟΣΠΑΣΜΑΤΑ ΤΟΥ ΧΑΡΤΗ ΓΥΣ/ΟΡΘΟΦΩΤΟΧΑΡΤΗ ΚΑ 1:5000 ΚΑΙ ΤΙΣ ΚΥΡΩΣΕΙΣ ΠΟΥ ΠΡΟΒΛΕΠΟΝΤΑΙ ΑΠΟ ΤΙΣ ΔΙΑΤΑΞΕΙΣ ΤΗΣ ΠΑΡΕ ΤΟΥ ΑΡ.22 ΤΟΥ Ν.1599/1986 ΔΗΛΩΝΩ ΟΤΙ Η ΘΕΣΗ, ΟΙ ΔΙΑΣΤΑΣΕΙΣ ΚΑΙ ΤΟ ΣΧΗΜΑ ΤΗΣ ΕΚΤΑΣΗΣ (Α.Β.Γ.Δ.Α) ΟΠΩΣ ΑΠΟΤΥΠΩΝΟΝΤΑΙ ΣΤΟ ΠΑΡΟΝ ΑΠΟΣΠΑΣΜΑ ΠΙΝΑΚΙΔΑΣ ΓΥΣ/ΟΡΘΟΦΩΤΟΧΑΡΤΗ ΚΑΙ ΜΟΥ ΥΠΟΔΕΙΧΘΗΚΑΝ ΑΠΟ ΤΟΥΣ ΙΔΙΟΚΤΗΤΕΣ ΧΑΡΑΛΑΜΠΟ & ΝΙΚΟΛΑΟ ΕΦΡΑΙΜΙΔΗ ΕΙΝΑΙ ΑΚΡΙΒΕΙΣ.

ΔΕΚΕΜΒΡΙΟΣ 2014
 Ο ΜΗΧΑΝΙΚΟΣ

ΟΔΟΠΟΡΙΚΟ ΣΧΗΜΑΤΑ ΧΑΡΤΗ ΓΥΣ 3347.3 ΚΥΜΑΚΑ 1:5000

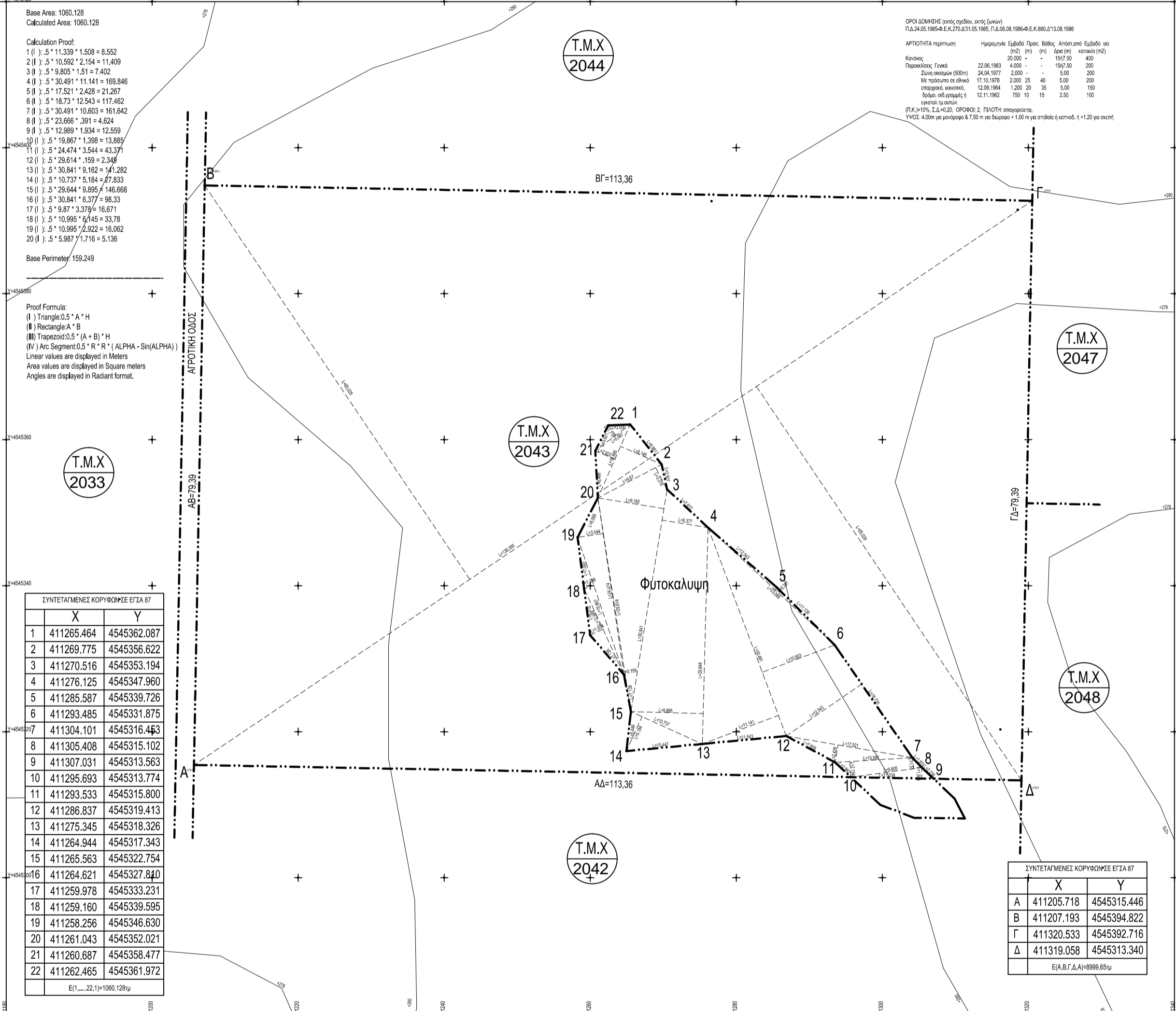
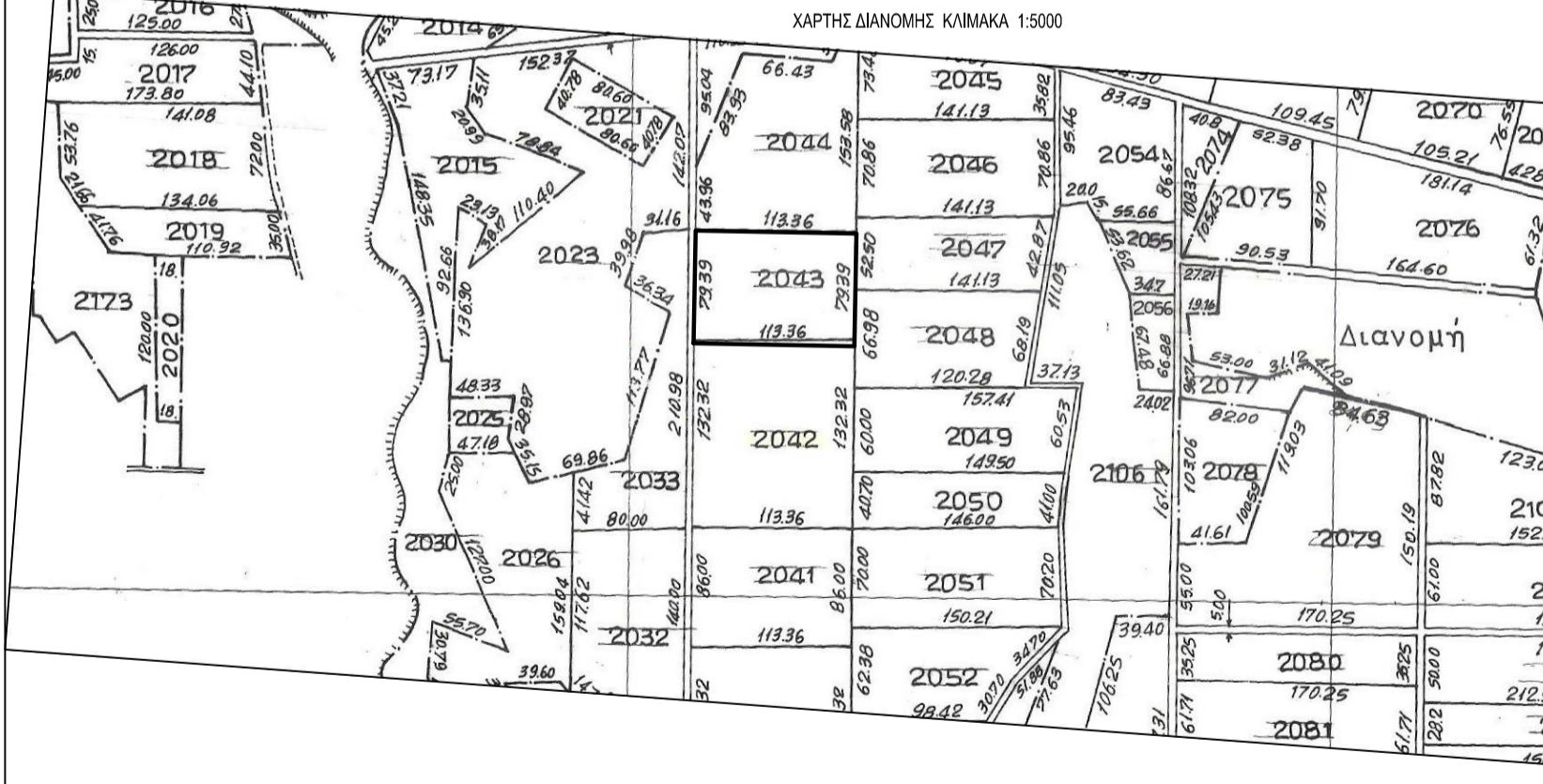
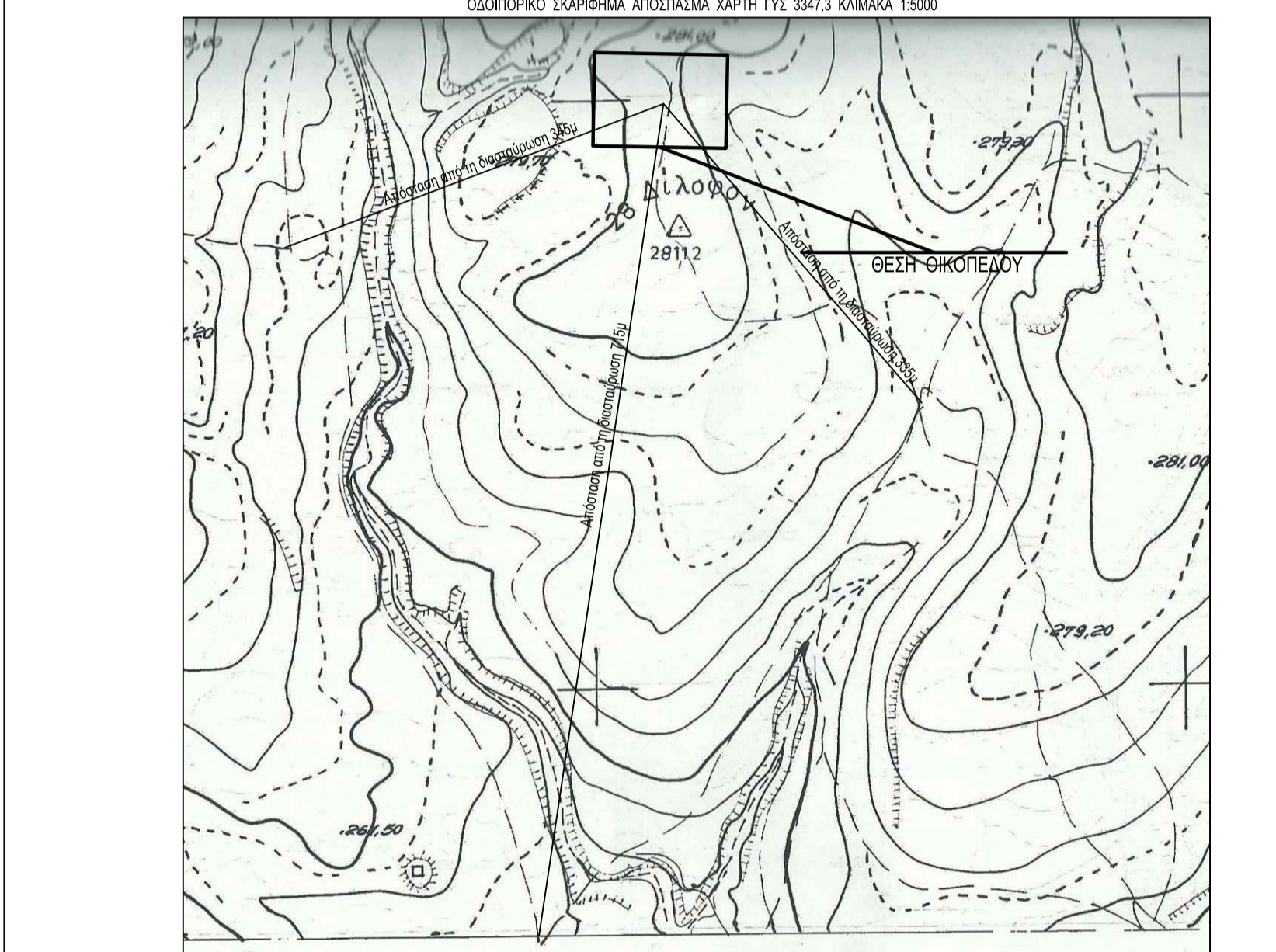

ΔΗΛΩΣΕΙΣ - ΠΑΡΑΤΗΡΗΣΕΙΣ

1. ΤΟ ΕΜΒΑΔΟΝ ΤΟΥ ΑΓΡΟΤΕΜΑΧΙΟΥ ΜΕ ΣΤΟΙΧΕΙΑ (Α,Β,Γ,Δ,Α) ΥΠΟΛΟΓΙΣΤΗΚΕ ΑΝΑΛΥΤΙΚΑ ΣΕ Ε(Α,Β,Γ,Δ,Α) = 8999.65 Μ2
2. ΤΟ ΔΙΑΓΡΑΜΜΑ ΕΙΝΑΙ ΕΝΤΑΓΜΕΝΟ ΣΤΟ ΚΡΑΤΙΚΟ ΣΥΣΤΗΜΑ ΣΥΝΤΕΤΑΓΜΕΝΩΝ ΕΓΣΑ 87 Η ΕΞΑΡΤΗΤΗ ΠΡΑΓΜΑΤΟΠΟΙΗΘΗΚΕ ΜΕ ΣΥΣΤΗΜΑ GPS ΚΑΙ ΚΑΝΟΝΤΑΣ ΧΡΗΣΗ ΤΟΥ ΕΛΛΗΝΙΚΟΥ ΣΥΣΤΗΜΑΤΟΣ ΕΝΤΟΠΙΣΜΟΥ - ΗΕΡΟΣ
3. ΔΗΛΩΣΗ Ν.651/77
 ΤΟ ΑΓΡΟΤΕΜΑΧΙΟ ΜΕ ΣΤΟΙΧΕΙΑ (Α,Β,Γ,Δ,Α) ΠΟΥ ΒΡΙΣΚΕΤΑΙ ΣΤΗΝ ΠΕΡΙΟΧΗ "ΤΕΡΠΥΛΛΟΣ" - ΤΗΣ ΔΗΜΟΤΙΚΗΣ ΕΝΟΤΗΤΑΣ ΚΡΟΥΣΣΩΝ ΤΟΥ ΔΗΜΟΥ ΚΙΛΙΚΙΣ ΜΕ ΕΜΒΑΔΟΝ 8999.65Μ2 ΒΡΙΣΚΕΤΑΙ ΕΚΤΟΣ ΣΧΕΔΙΟΥ ΚΑΙ ΕΚΤΟΣ ΟΡΙΩΝ ΟΙΚΙΣΜΟΥ. ΜΕ ΠΡΟΣΩΠΟ ΣΕ ΑΓΡΟΤΙΚΗ ΟΔΟ ΚΑΙ ΕΙΝΑΙ ΑΡΤΙΟ ΚΑΙ ΟΙΚΟΔΟΜΗΣΙΜΟ ΣΥΜΦΩΝΑ ΜΕ ΤΙΣ ΙΣΧΥΟΥΣΕΣ ΠΟΛΕΟΔΟΜΙΚΕΣ ΔΙΑΤΑΞΕΙΣ. ΕΠΙΣΗΣ ΤΟ ΑΓΡΟΤΕΜΑΧΙΟ ΔΕΝ ΥΠΑΓΕΤΑΙ ΣΤΙΣ ΔΙΑΤΑΞΕΙΣ ΤΟΥ Ν.1337/83 ΚΑΙ ΔΕΝ ΟΦΕΙΛΕΙ ΕΙΣΦΟΡΑ ΣΕ ΓΗ ΚΑΙ ΧΡΗΜΑ
4. ΔΗΛΩΝΕΤΑΙ ΟΤΙ ΑΠΟ ΤΟ ΕΝ ΛΟΓΩ ΑΓΡΟΤΕΜΑΧΙΟ ΔΕΝ ΔΙΕΡΧΕΤΑΙ ΡΕΜΑ
5. ΔΗΛΩΝΕΤΑΙ ΟΤΙ ΑΠΟ ΤΟ ΕΝ ΛΟΓΩ ΑΓΡΟΤΕΜΑΧΙΟ ΔΕΝ ΔΙΕΡΧΟΝΤΑΙ ΚΑΛΩΔΙΑ ΥΨΗΛΗΣ ΤΑΣΗΣ ΟΥΤΕ ΑΓΩΓΟΣ ΦΥΣΙΚΟΥ ΑΕΡΙΟΥ

ΔΕΚΕΜΒΡΙΟΣ 2014
 Ο ΜΗΧΑΝΙΚΟΣ

ΝΑΝΟΣ Ι. ΧΑΡΙΛΑΟΣ
 ΔΙΠΛΩΜ. ΠΟΛΙΤΙΚΟΣ ΜΗΧΑΝΙΚΟΣ Δ.Π.Θ.
 ΔΙΠΛΩΜ. ΑΡΧΙΤΕΚΤΟΝ ΜΗΧΑΝΙΚΟΣ Ε.Μ.Π.
 ΜΕΛΟΣ Τ.Ε.Ε. ΑΡΙΘΜΟΣ ΜΗΤΡΩΟΥ 94878
 ΛΑΜΠΡΟΥ ΚΑΤΣΩΝΗ 16Γ ΚΗΦΙΣΙΑ-ΘΕΣΣΑΛΟΝΙΚΗ
 Α.Φ.Μ. 133416988 - Α.Ο.Υ. ΚΗΦΙΣΙΑΣ

6. ΔΗΛΩΣΗ ΙΔΙΟΚΤΗΤΗ (Ν 4030/11)
 ΤΑ ΟΡΙΑ ΥΠΕΔΕΙΧΘΗΣΑΝ ΑΠΟ ΤΟΝ ΙΔΙΟΚΤΗΤΗ Ο ΥΠΟΓΡΑΦΟΝ ΙΔΙΟΚΤΗΤΗΣ.
 ΔΗΛΩΝΕΙ ΥΠΕΥΘΥΝΑ ΟΤΙ ΤΑ ΟΡΙΑ ΤΟΥ ΟΙΚΟΠΕΔΟΥ ΟΠΩΣ ΑΥΤΑ ΑΠΟΤΥΠΩΝΟΝΤΑΙ ΣΤΟ ΠΑΡΟΝ ΤΟΠΟΓΡΑΦΙΚΟ, ΕΙΝΑΙ ΑΚΡΙΒΗ.

ΔΕΚΕΜΒΡΙΟΣ 2014
 Ο ΙΔΙΟΚΤΗΤΗΣ

ΙΔΙΟΚΤΗΤΗΣ:	
ΜΕΛΕΤΗΤΗΣ:	ΝΑΝΟΣ Ι. ΧΑΡΙΛΑΟΣ ΠΟΛΙΤΙΚΟΣ ΜΗΧΑΝΙΚΟΣ Δ.Π.Θ. - ΑΡΧΙΤΕΚΤΟΝ ΜΗΧΑΝΙΚΟΣ Ε.Μ.Π.
ΤΟΠΟΓΡΑΦΙΚΟ ΔΙΑΓΡΑΜΜΑ (Ε.Γ.Σ.Α.87)	
Νομός:	ΚΙΛΙΚΙΣ - ΔΗΜΟΤΙΚΗ ΕΝΟΤΗΤΑ ΚΡΟΥΣΣΩΝ
Θέση:	ΤΕΡΠΥΛΛΟΣ (ΕΚΤΟΣ ΣΧΕΔΙΟΥ)
ΚΛΙΜΑΚΑ 1:500	
ΗΜΕΡΟΜΗΝΙΑ Δεκεμβριος 2014	ΑΡ. ΣΧΕΔΙΟΥ 1
<p>ΝΑΝΟΣ Ι. ΧΑΡΙΛΑΟΣ ΔΙΠΛΩΜ. ΠΟΛΙΤΙΚΟΣ ΜΗΧΑΝΙΚΟΣ Δ.Π.Θ. ΔΙΠΛΩΜ. ΑΡΧΙΤΕΚΤΟΝ ΜΗΧΑΝΙΚΟΣ Ε.Μ.Π. ΜΕΛΟΣ Τ.Ε.Ε. ΑΡΙΘΜΟΣ ΜΗΤΡΩΟΥ 94878 ΛΑΜΠΡΟΥ ΚΑΤΣΩΝΗ 16Γ ΚΗΦΙΣΙΑ-ΘΕΣΣΑΛΟΝΙΚΗ Α.Φ.Μ. 133416988 - Α.Ο.Υ. ΚΗΦΙΣΙΑΣ</p>	