

ΤΟΠΟΓΡΑΦΙΚΟ ΔΙΑΓΡΑΜΜΑ
ΚΛΙΜΑΚΑ 1:500

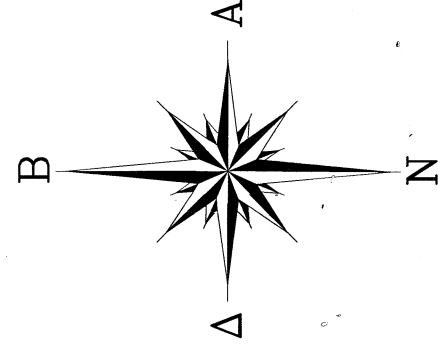

ΔΗΛΩΣΗ ΙΔΙΟΚΤΗΤΟΥ ΥΛΟΠΟΙΗΣΗΣ ΟΡΙΩΝ
Ο ΥΠΟΓΡΑΦΩΝ ΠΑΠΑΗΛΙΟΥ ΧΡΗΣΤΟΣ του ΠΑΝΑΓΙΩΤΟΥ, ΣΥΝΙΔΙΟΚΤΗΤΗΣ ΤΟΥ ΓΗΠΕΔΟΥ ΥΠΟ ΣΤΟΙΧΕΙΑ (Α1Α2Α3...Α16Α17Α18-Α1) ΕΜΒΑΔΟΥ Ε=5.219,70 τ.μ., ΠΟΥ ΒΡΕΣΚΕΤΑΙ ΣΤΗ ΘΕΣΗ "ΡΙΖΑ" ή "ΜΑΡΤΗΣ" ΕΚΤΟΣ ΣΧΕΔΙΟΥ ΠΟΛΕΩΣ Κ.Α. ΑΣΤΡΟΥΣ., ΔΗΜΟΥ ΒΟΡΕΙΑΣ ΚΥΝΟΥΡΙΑΣ, Π.Ε. ΑΡΚΑΔΙΑΣ, Π. ΠΕΛΟΠΟΝΝΗΣΟΥ
ΔΗΛΩΝΩ ΥΠΕΥΘΥΝΑ ΟΤΙ ΤΑ ΟΡΙΑ ΤΟΥ ΓΗΠΕΔΟΥ ΕΧΟΥΝ ΥΛΟΠΟΙΗΘΕΙ ΟΡΘΑ ΚΑΤΟΠΙΝ ΥΠΟΔΕΙΞΗΣ ΜΟΥ, ΑΠΟ ΤΟΝ ΠΟΛΙΤΙΚΟ ΜΗΧΑΝΙΚΟ ΣΑΒΟΥΡΛΟ ΑΓΓΕΛΟ ΚΑΙ ΦΕΡΩ ΤΗΝ ΕΥΘΥΝΗ ΓΙΑ ΤΗΝ ΑΚΡΙΒΕΙΑ ΤΟΥΣ.

ΑΣΤΡΟΣ 02-01-2015
Ο ΔΗΛΩΝ

02-01-2015
Ο ΜΗΧΑΝΙΚΟΣ

ΑΓΓΕΛΟΣ Π. ΣΑΒΟΥΡΛΟΣ
ΑΡΧΙΤΕΚΤΟΝΟΣ ΠΟΛΙΤΙΚΟΣ ΜΗΧΑΝΙΚΟΣ
ΠΑΝΕΠΙΣΤΗΜΙΟΥ ΠΑΤΡΩΝ
ΜΕΛΟΣ ΤΗΣ 121888 ΑΣΤΡΟΣ ΚΥΝΟΥΡΙΑΣ
ΑΦΜ: 09257262 ΔΟΥ ΠΑΡ. ΑΣΤΡΟΥΣ
mob. 6972724006 email: aggelos.sav@gmail.com

ΟΡΟΙ ΔΟΜΗΣΗΣ
• ΧΑΡΑΚΤΗΡΙΣΜΟΣ ΓΗΠΕΔΟΥ ΣΥΜΦΩΝΑ ΜΕ:
Π.Δ. 24-5-85 ΦΕΚ 270Δ1 της 31-12-03
ΑΡΤΙΟ ΚΑΤΑ ΚΑΝΟΝΑ ΚΑΙ ΟΙΚΟΔΟΜΗΣΙΜΟ

• ΣΤΟΙΧΕΙΑ ΕΚΤΟΣ ΣΧΕΔΙΟΥ ΔΟΜΗΣΗΣ
Κατά κανόνα ισχύουν
Αρτιότητα Ε=4.000,00 τ.μ.
Σ.Δ. 200,00 + (Ε - 4.000,00) Χ 0,02
Κλίση 10%
Όγκος κτηρίου 5 Χ Σ.Δ.
Πρόσωπο 45,00 μ. Βάθος 50,00 μ.
Μέγιστο ύψος κτηρίου 7,50 μ. + 1,20 μ. Στέγη
Γραμμική δόμησης: 15,00 μ. από όρια όμορων ιδιοκτησιών
20,00 μ. από άξονα επαρχιακού δρόμου

Το παρόν τοπογραφικό διάγραμμα είναι εξορθωμένο από Κρατικό Τριγωνομετρικό δίκτυο και οι συντεταγμένες των κορυφών του αναφέρονται στο Προβολικό σύστημα ΕΓΣΑ 87

Το παρόν τοπογραφικό διάγραμμα συνοδεύει την με ημερομηνία αντιστοίχως 10/01/2015 και με μοναδικό αριθμό ακινήτου 1627027CAD334756 βεβαίωση μηχανικού

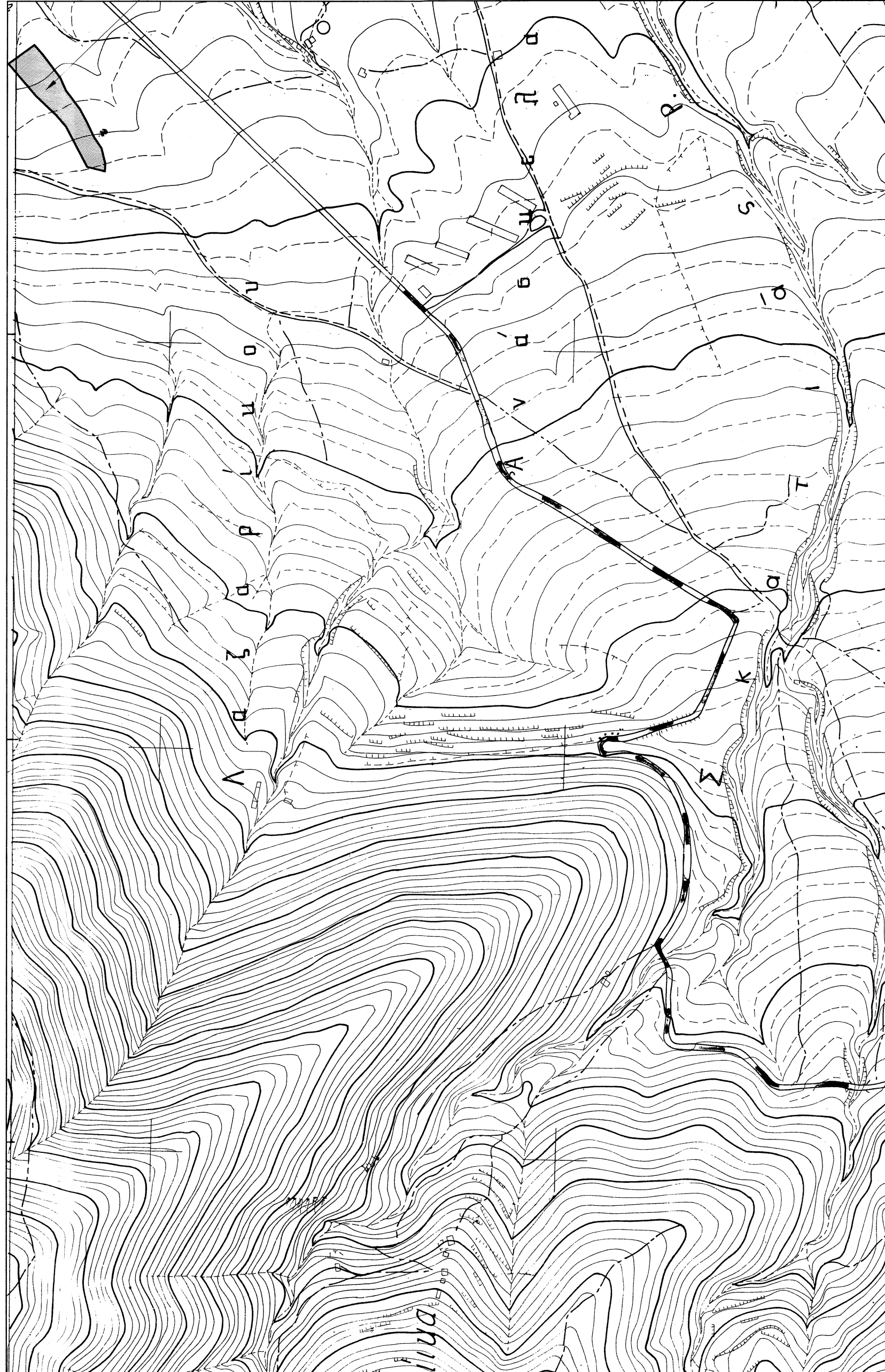

ΕΜΒΑΔΟΜΕΤΡΗΣΗ ΓΗΠΕΔΟΥ					
Με τη βοήθεια των κορυφών του					
σημείο	X	Y	X	Y	
A1	385959,44	413929,95	A2	385968,78	413929,5
A3	386011,49	413934,17	A4	386021,49	413945,73
A5	386046,49	413961	A6	386053,8	413975,36
A7	386059,32	413978	A8	386074,81	413988
A9	386093,65	413991,68	A10	386093,65	413991,68
A11	386093,65	413991,68	A12	386093,65	413991,68
A13	386103,79	413996,89	A14	386103,79	413996,89
A15	386092,36	413964,66	A16	386028,81	413950
A17	386014,91	413957,8	A18	385965,09	413952,09

E=12 ΣΧ+ Χ(τ+1)(Φ+Ψ+1)
E= 5.219,70 τ.μ.

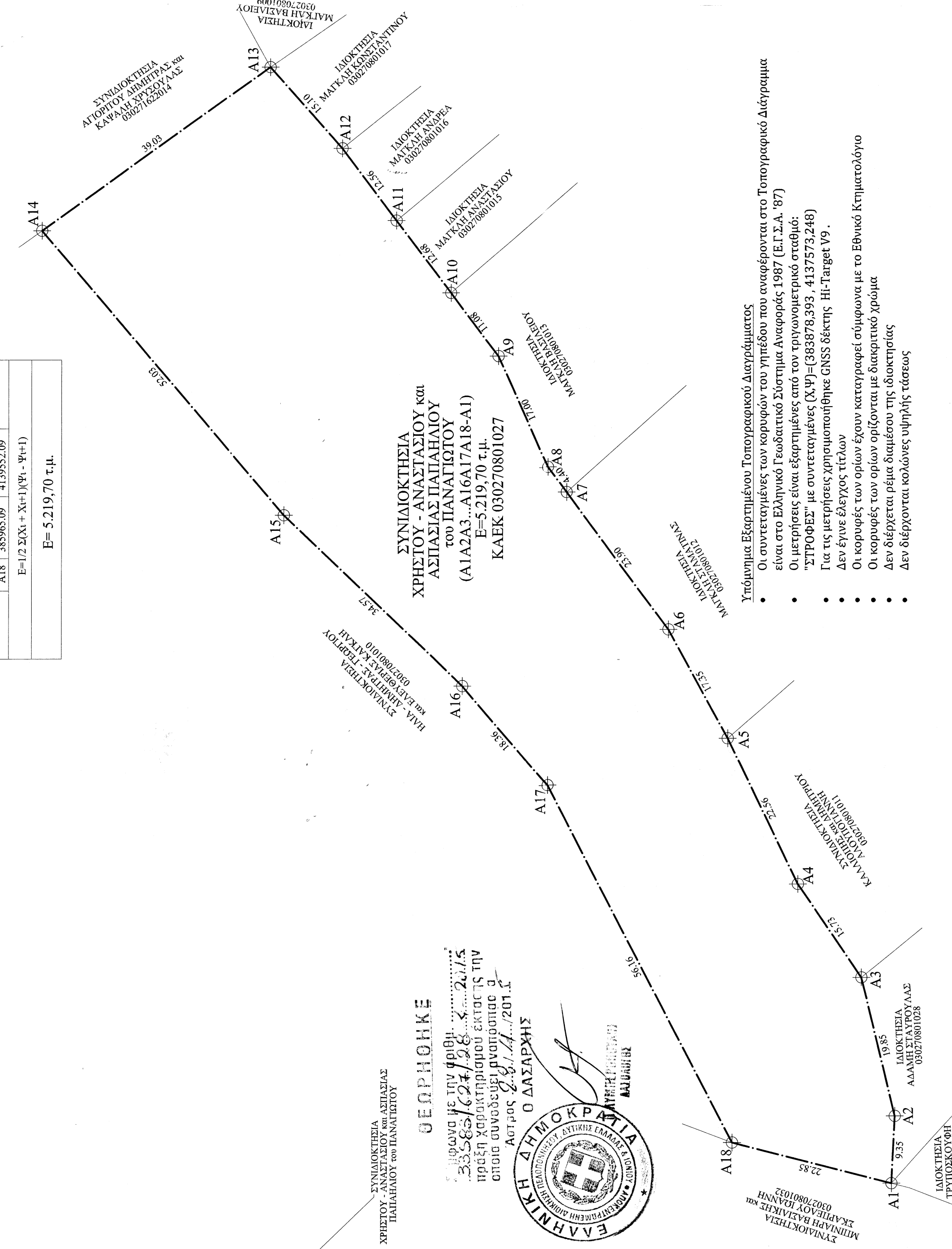

Υπόμνημα Εξορθωμένου Τοπογραφικού Διαγράμματος
Οι συντεταγμένες των κορυφών του γηπέδου που αναφέρονται στο Τοπογραφικό Διάγραμμα είναι στο Ελληνικό Γεωδαιτικό Σύστημα Αναφοράς 1987 (Ε.Γ.Σ.Α. '87)
Οι μετρήσεις είναι εξορθωμένες από τον τριγωνομετρικό σταθμό: "ΣΤΡΟΦΕΣ" με συντεταγμένες (Χ,Ψ)=(383878,393, 4137573,248)
Για τις μετρήσεις χρησιμοποιήθηκε GNSS δέκτης Hi-Target V9.
Δεν έγινε έλεγχος τριβών
Οι κορυφές των ορίων έχουν καταγραφεί σύμφωνα με το Εθνικό Κτηματολόγιο
Οι κορυφές των ορίων ορίζονται με διακριτικούς χρώμα
Δεν διέρχεται ρεύμα διαμέσου της ιδιοκτησίας
Δεν διέρχονται καλώδια υψηλής τάσεως

ΤΕΧΝΙΚΟ ΓΡΑΦΕΙΟ ΜΕΛΕΤΩΝ - ΚΑΤΑΣΚΕΥΩΝ ΑΣΤΡΟΣ ΚΥΝΟΥΡΙΑΣ τηλ. 27550-23124	ΚΟΚΚΟΡΗΣ ΙΩΣΗΦ πολιτικός μηχανικός ΣΑΒΟΥΡΛΟΣ ΑΓΓΕΛΟΣ πολιτικός μηχανικός
ΜΕΛΕΤΗΤΗΣ ΣΑΒΟΥΡΛΟΣ ΑΓΓΕΛΟΣ	ΕΡΓΟΔΟΤΕΣ ΠΑΠΑΗΛΙΟΥ ΧΡΗΣΤΟΣ - ΑΝΑΣΤΑΣΙΟΣ και ΑΣΠΑΣΙΑ του ΠΑΝΑΓΙΩΤΟΥ
ΕΡΓΟ: ΤΟΠΟΓΡΑΦΙΚΗ ΑΠΟΤΥΠΩΣΗ ΣΥΝΤΑΞΗ ΠΤΥΛΩΝ ΙΔΙΟΚΤΗΣΙΑΣ	ΘΕΣΗ: ΕΚΤΟΣ ΣΧΕΔΙΟΥ ΠΟΛΕΩΣ Κ.Α. ΑΣΤΡΟΥΣ ΘΕΣΗ "ΜΑΡΤΗΣ" ή "ΡΙΖΑ" ΔΗΜΟΥ ΒΟΡΕΙΑΣ ΚΥΝΟΥΡΙΑΣ
ΣΧΕΔΙΟ ΤΟΠΟΓΡΑΦΙΚΟ ΔΙΑΓΡΑΜΜΑ	ΑΡ. ΜΕΛΕΤΗΣ Τ 01/15
ΚΛΙΜΑΚΑ 1:500	ΑΡ. ΣΧ. Τ 01
ΠΕΡ. ΕΚΠΟΝ. ΙΑΝΟΥΑΡΙΟΣ 2015	

ΑΓΓΕΛΟΣ Π. ΣΑΒΟΥΡΛΟΣ
ΑΡΧΙΤΕΚΤΟΝΟΣ ΠΟΛΙΤΙΚΟΣ ΜΗΧΑΝΙΚΟΣ
ΠΑΝΕΠΙΣΤΗΜΙΟΥ ΠΑΤΡΩΝ
ΜΕΛΟΣ ΤΗΣ 121888 ΑΣΤΡΟΣ ΚΥΝΟΥΡΙΑΣ
ΑΦΜ: 09257262 ΔΟΥ ΠΑΡ. ΑΣΤΡΟΥΣ
mob. 6972724006 email: aggelos.sav@gmail.com

ΔΗΛΩΝΩ ΥΠΕΥΘΥΝΑ ΟΤΙ ΤΟ ΑΠΕΙΚΟΝΙΖΟΜΕΝΟ ΣΤΟ ΠΑΡΟΝ ΤΟΠΟΓΡΑΦΙΚΟ ΔΙΑΓΡΑΜΜΑ ΓΗΠΕΔΟ ΣΥΝΙΔΙΟΚΤΗΣΙΑΣ
• ΠΑΠΑΗΛΙΟΥ ΧΡΗΣΤΟΥ του ΠΑΝΑΓΙΩΤΟΥ
• ΠΑΠΑΗΛΙΟΥ ΑΝΑΣΤΑΣΙΟΥ του ΠΑΝΑΓΙΩΤΟΥ και
ΑΣΠΑΣΙΑΣ γ/ρα ΣΠΥΡΙΔΩΝΟΣ ΑΘΑΝΑΣΟΠΟΥΛΟΥ του γένου ΠΑΠΑΗΛΙΟΥ ΠΑΝΑΓΙΩΤΟΥ,
ΥΠΟ ΣΤΟΙΧΕΙΑ (Α1Α2Α3...Α16Α17Α18-Α1) ΕΜΒΑΔΟΥ Ε=5.219,70 τ.μ., ΠΟΥ ΒΡΕΣΚΕΤΑΙ ΣΤΗ ΘΕΣΗ "ΡΙΖΑ" ή "ΜΑΡΤΗΣ" ΕΚΤΟΣ ΣΧΕΔΙΟΥ ΠΟΛΕΩΣ Κ.Α. ΑΣΤΡΟΥΣ., ΔΗΜΟΥ ΒΟΡΕΙΑΣ ΚΥΝΟΥΡΙΑΣ, Π.Ε. ΑΡΚΑΔΙΑΣ, Π. ΠΕΛΟΠΟΝΝΗΣΟΥ
ΕΙΝΑΙ ΣΥΜΦΩΝΑ ΜΕ ΤΟ
Π.Δ. 24-5-85 ΦΕΚ 270Δ1 της 31-12-03
Π.Δ. 24-12-03 ΦΕΚ 308Δ1 της 31-12-03 Νόμος υπ' αριθμ. 3212 άρθρο 10
ΑΡΤΙΟ ΚΑΤΑ ΚΑΝΟΝΑ ΚΑΙ ΟΙΚΟΔΟΜΗΣΙΜΟ

ΣΥΜΦΩΝΑ ΜΕ ΤΙΣ ΚΕΙΜΕΝΕΣ ΠΟΛΕΟΔΟΜΙΚΕΣ ΔΙΑΤΑΞΕΙΣ, ΥΠΑΙΤΕΤΑΙ ΣΤΙΣ ΔΙΑΤΑΞΕΙΣ ΤΟΥ ΝΟΜΟΥ 1337/83 ΔΕΝ ΥΠΟΧΡΕΟΥΤΑΙ ΣΕ ΕΙΣΦΟΡΑ ΓΗΣ Η ΧΡΗΜΑΤΟΣ.

ΑΣΤΡΟΣ 02-01-2015
Ο ΔΗΛΩΝ ΜΗΧΑΝΙΚΟΣ

ΑΓΓΕΛΟΣ Π. ΣΑΒΟΥΡΛΟΣ
ΑΡΧΙΤΕΚΤΟΝΟΣ ΠΟΛΙΤΙΚΟΣ ΜΗΧΑΝΙΚΟΣ
ΠΑΝΕΠΙΣΤΗΜΙΟΥ ΠΑΤΡΩΝ
ΜΕΛΟΣ ΤΗΣ 121888 ΑΣΤΡΟΣ ΚΥΝΟΥΡΙΑΣ
ΑΦΜ: 09257262 ΔΟΥ ΠΑΡ. ΑΣΤΡΟΥΣ
mob. 6972724006 email: aggelos.sav@gmail.com