

ΣΥΝΤΕΤΑΓΜΕΝΕΣ ΚΟΡΥΦΩΝ ΟΡΙΩΝ ΑΓΡΟΤΕΜΑΧΙΟΥ ΣΕ Ε.Γ.Α.	
A	312248.27 4279775.95
B	312250.73 4279783.12
Γ	312224.01 4279831.73
Δ	312207.89 4279851.00
Ε	312209.23 4279884.32
Z	312189.10 4279885.58
H	312190.16 4279838.70
Θ	312176.49 4279835.25
I	312163.70 4279815.68
K	312166.63 4279775.08
Λ	312229.64 4279771.99
M	312235.62 4279773.46

ΜΙΚΡΗ ΠΛΕΥΡΩΝ ΟΡΙΩΝ ΑΓΡΟΤΕΜΑΧΙΟΥ	
A-B	7.56
B-Γ	55.47
Γ-Δ	25.12
Δ-Ε	33.35
Ε-Z	20.81
Z-H	50.89
H-Θ	-5.10
Θ-I	23.38
I-K	40.71
K-Λ	63.09
Λ-M	6.19
M-A	12.89

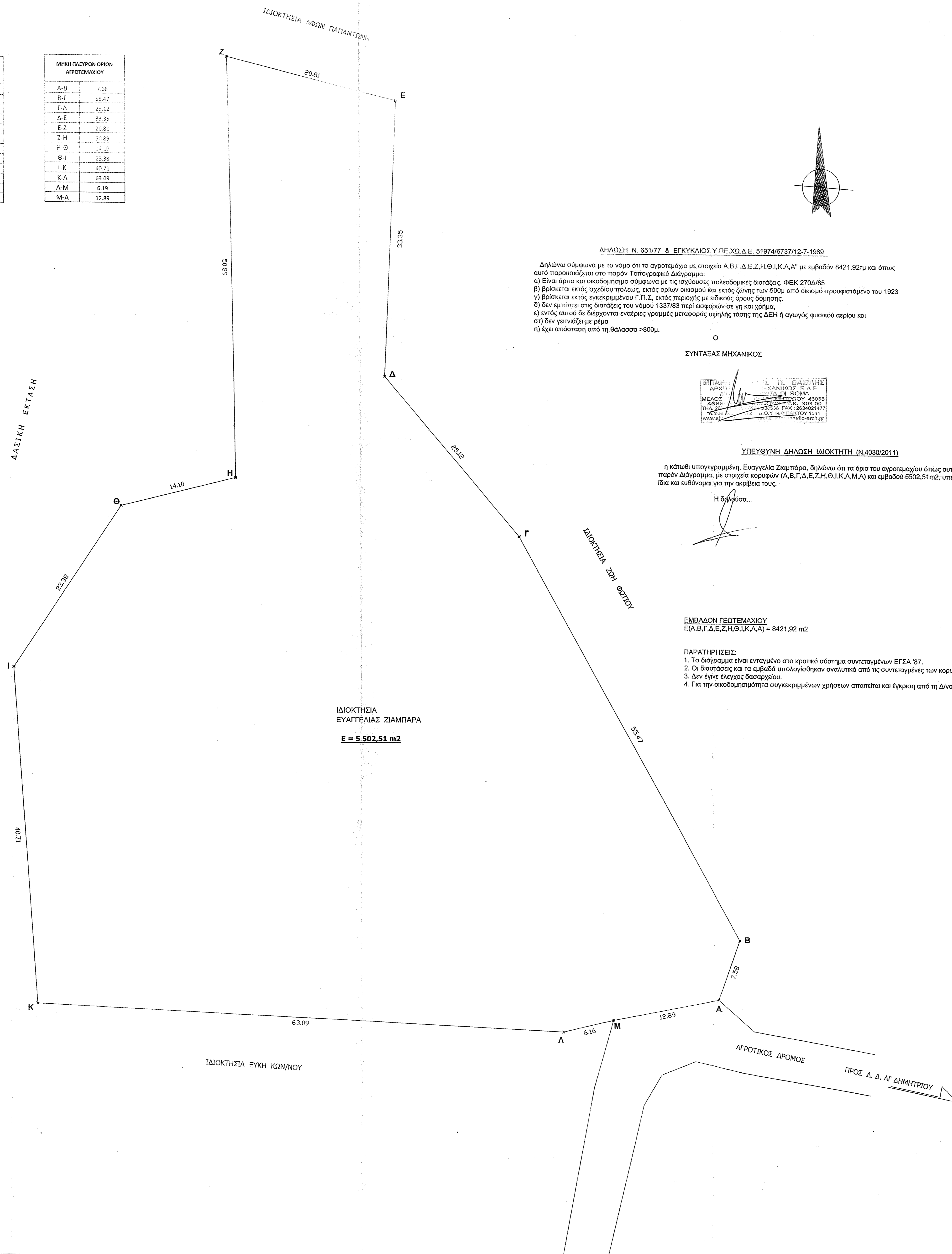

ΔΗΛΩΣΗ Ν. 851/77 & ΕΦΚΥΚΛΙΟΣ Υ.ΠΕ.ΧΩ.Δ.Ε. 51974/6737/12-7-1989

Δηλώνω σύμφωνα με το νόμο ότι το αγροτεμάχιο με στοιχεία Α.Β.Γ.Δ.Ε.Ζ.Η.Θ.Ι.Κ.Λ.Α. με εμβαδόν 8421.92μ² και όπως αυτό παρουσιάζεται στο παρόν Τοπογραφικό Διάγραμμα:

- Είναι άρπα και οικοδομήσιμο σύμφωνα με τις ισχύουσες πολεοδομικές διατάξεις ΦΕΚ 270Δ/85
- Βρίσκεται εκτός σχεδίου πόλεως, εκτός ορίων οικισμού και εκτός ζώνης των 500μ από οικισμό προυφιστάμενου του 1923
- Βρίσκεται εκτός εκτεκρινόμενου Γ.Π.Σ. εκτός περιοχής με ειδικούς όρους διάταξης
- Δεν εμπίπτει στις διατάξεις του νόμου 1337/83 περί εισφορών σε γη και χρήμα,
- εντός αυτού δε διέρχονται εναέριες γραμμές μεταφοράς υψηλής τάσης της ΔΕΗ ή αγωγός φυσικού αερίου και
- σ) δεν γειτνιάζει με ρέμα
- η) έχει απόσταση από τη θάλασσα >800μ.

Ο
ΣΥΝΤΑΞΑΣ ΜΗΧΑΝΙΚΟΣ

ΥΠΕΥΘΥΝΗ ΔΗΛΩΣΗ ΙΔΙΟΚΤΗΤΗ (N.4030/2011)

η κάτω υπογραμμένη, Ευαγγελία Ζιαμπάρα, δηλώνω ότι τα όρια του αγροτεμαχίου όπως αυτά παρουσιάζονται στο παρόν Διάγραμμα, με στοιχεία κορυφών (Α,Β,Γ,Δ,Ε,Ζ,Η,Θ,Ι,Κ,Λ,Μ,Α) και εμβαδού 5502,51m², υπεδείχθησαν από εμένα την ίδια και ευθύνονται για την ακρίβεια τους.

Η θύρα...

ΕΜΒΑΔΟΝ ΓΕΩΤΕΜΑΧΙΟΥ
Ε(Α,Β,Γ,Δ,Ε,Ζ,Η,Θ,Ι,Κ,Λ,Α) = 8421,92 m²

ΠΑΡΑΤΗΡΗΣΕΙΣ:

- Το διάγραμμα είναι ενταγμένο στο κρατικό σύστημα συντεταγμένων ΕΓΣΑ '87.
- Οι διαστάσεις και τα εμβαδά υπολογίσθηκαν αναλυτικά από τις συντεταγμένες των κορυφών των ορίων.
- Δεν έγινε έλεγχος δασοαρχείου.
- Για την οικοδομησιμότητα συγκεκριμένων χρήσεων απαιτείται και έγκριση από τη Διοική Ανάπτυξης.

ΙΔΙΟΚΤΗΣΙΑ
ΕΥΑΓΓΕΛΙΑΣ ΖΙΑΜΠΑΡΑ
E = 5.502,51 m²

ΟΡΘΗ ΥΠΟΜΕΤΡΗΣΗ ΟΙΚΟΔΟΜΗΣ (ΚΤΟΣ) 210/110/115 ΣΤΗΛΕΣ 85 ΦΕΚ 270 Α
ΑΓΡΟΤΟΥ ΤΥΠΟΥΣ ΜΑΤΑΞΕΣ

1. ΟΡΘΗ ΥΠΟΜΕΤΡΗΣΗ ΚΑΤΑ ΚΑΝΟΝΑ

2. ΟΡΘΗ ΥΠΟΜΕΤΡΗΣΗ ΜΕΤΡΗΣΕΩΝ ΣΤΟΙΧΕΙΩΝ

3. ΟΡΘΗ ΥΠΟΜΕΤΡΗΣΗ ΚΟΡΥΦΩΝ ΚΑΙ ΟΡΙΩΝ ΚΑΙ ΜΕΤΡΗΣΗ ΤΩΝ ΔΙΑΣΤΑΣΕΩΝ

4. ΟΡΘΗ ΥΠΟΜΕΤΡΗΣΗ ΜΕΤΡΗΣΕΩΝ ΕΠΙΦΑΝΕΙΑΣ ΜΙΜΟΙΚΗΣ ΚΑΙ ΚΟΝΙΝΗΤΗΣ ΟΜΟΥΣ

Εκδόσεις Πρόσφατα 4%, Ομάδα Βθός 5%, Ομάδα Εμβαδόν 4 000μ²

2^η ΚΑΤΑ ΠΑΡΕΚΚΛΑΣΗ ΑΡΤΙΑ ΚΑΙ ΟΙΚΟΔΟΜΗΣΙΜΑ ΤΑ ΓΗΛΕΙΑ

α) ΕΝΤΟΣ ΖΩΝΗΣ ΤΩΝ ΠΛΑΕΩΝ, ΚΟΜΟΦΟΛΕΩΝ, ΟΙΚΙΣΜΩΝ ΤΑ ΟΡΙΑ ΕΙΧΑΝ ΚΑΤΑ ΤΗΝ 24-4 ΤΕΛΕΣΤΟ ΕΜΒΑΔΟΝ 2 000 μ²

β) ΤΑ ΓΗΛΕΙΑ ΠΟΥ ΤΗΣ ΗΜΕΡΑ ΜΗΜΟΣΙΥΣΗΣ ΤΟΥ ΠΑΡΟΝΤΟΣ ΕΙΛΑ ΕΧΟΥΝ ΠΡΟΣΕΛΥΤΩΣΕΙΣ ΔΕΔΕΥΜΕΝΕΣ ΕΦΘΗΚΕΣ ΚΑΙ ΠΙΘΑΝΟΝ ΕΒΟΔΟΝ ΕΧΟΥΝ

γ) ΤΑ ΠΡΟΦΩΤΕΙΑ ΑΜΕΝΑ ΤΗΣ 12/10/1928 Π-25 μ. Β-35 μ. Ε-1 200 μ²

δ) ΤΑ ΠΡΟΦΩΤΕΙΑ ΑΜΕΝΑ ΤΗΣ 12/9/1964 Π-20 μ. Β-35 μ. Ε-1 200 μ²

ε) ΤΑ ΠΡΟΦΩΤΕΙΑ ΑΜΕΝΑ ΤΗΣ 17/10/1978 Π-25 μ. Β-46 μ. Ε-2 000 μ²

στ) ΤΑ ΓΗΛΕΙΑ ΠΟΥ ΔΗΜΙΟΥΡΓΗΘΗΚΑΝ ΑΠΟ 17/10/1978 ΜΕΧΡΙ ΤΗ ΜΗΜΟΣΙΥΣΗ ΤΟΥ ΠΑΡΟΝΤΟΣ ΕΙΛΑ ΕΧΟΥΝ ΕΜΒΑΔΟΝ 4 000 μ²

ζ) ΜΕΤΕΤΟΣ ΠΡΟΣΕΛΥΤΩΣΗ ΚΑΙ ΥΠΕΡΕΙΣ

η) ΕΛΛΗΜΕΤΕΣ ΑΠΟΣΤΑΣΕΙΣ ΤΟΥ ΚΤΙΡΙΟΥ ΑΠΟ ΤΑ ΟΡΙΑ 15 00 μ

θ) ΜΕΤΕΤΟΣ ΣΥΝΤΕΛΕΣΤΗ, ΜΑΝΗΣΗΣ 4,20

ι) ΜΕΤΕΤΟΣ ΑΡΙΘΜΟΣ ΟΡΟΦΩΝ ΑΥΤΩ 2) ΜΕ ΜΑΧ ΥΨΟΣ 7 50 μ - 1,20 ΠΛΑΤΕΙΑ ΕΙΛΑ ΜΟΝΟΡΡΗΘΗ ΟΙΚΟΔΟΜΗΣ ΜΑΧ ΥΨΟΣ 4 μ

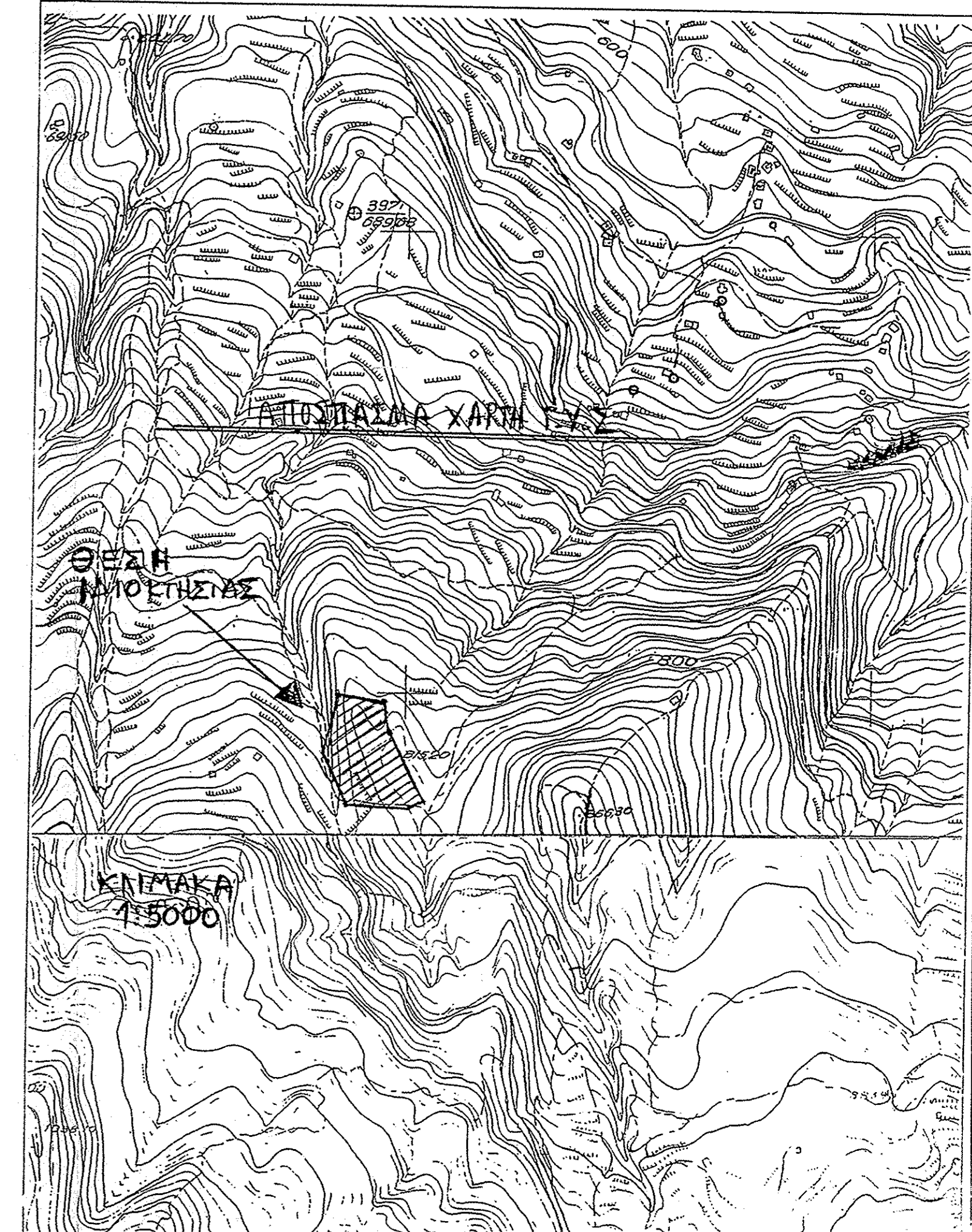

Για τον έλεγχο...
8.5.15
Γεώργιος Ρέππης
μετ. δασοαρχείο με 9' 000μ²

ΘΕΩΡΗΘΗΚΕ
και σφίχεται στην αριθ. 55484/1947/8-5-15
8.5.15
Γεώργιος Ρέππης
μετ. δασοαρχείο με 9' 000μ²

ΤΟΠΟΓΡΑΦΙΚΟ ΔΙΑΓΡΑΜΜΑ ΑΓΡΟΤΕΜΑΧΙΟΥ

ΙΔΙΟΚΤΗΤΗΣ	ΠΕΡΙΟΧΗ
ΕΥΑΓΓΕΛΙΑ ΖΙΑΜΠΑΡΑ	Θέση - Λακός ή Λακόνι Περιφέρεια Τοπικής Κοινότητας Αγ. Δημητρίου Διοικητική Ενότητα Ναυπακτίας Νομός Απυλοκαρνανίας
ΚΥΜΑΚΑ 1:200	ΑΡΙΘΜΟΣ ΣΧΕΔΙΟΥ Α0
ΕΜΒΑΔΟ (m ²)	ΑΝΑΘΕΩΡΗΣΗ
ΕΜΒΑΔΟΝ = 5502,51 m ²	ΣΥΝΤΑΧΘΗΚΕ
	ΗΜΕΡΟΜΗΝΙΑ
	Ιούλιος 2013