

ΚΛΙΜΑΚΑ 1:2000

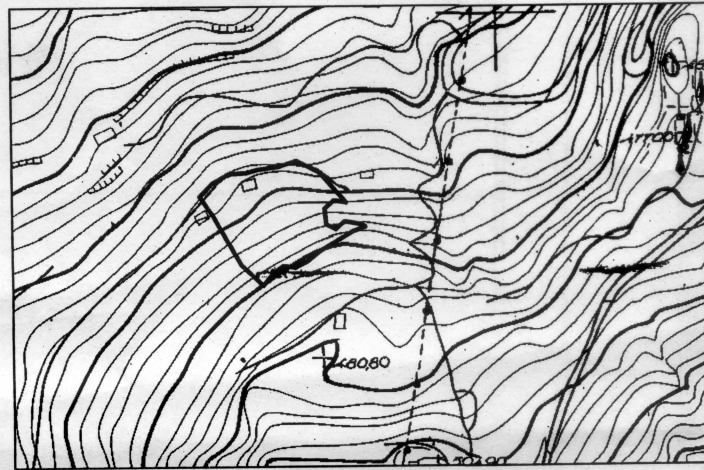

ΑΠΟΣΠΑΣΜΑ ΧΑΡΤΗ Γ.Υ.Σ. 6239-3

ΕΜΒΑΔΟΜΕΤΡΗΣΗ ΑΓΡΟΥ		
ΣΥΝΤΕΤΑΓΜΕΝΕΣ ΚΑΤΑ ΕΓΣΑ '87		
ΣΗΜΕΙΟ	X	Y
A	336792.93	4225427.26
B	336801.33	4225436.06
Γ	336812.44	4225442.14
Δ	336824.08	4225442.94
E	336831.76	4225445.05
Z	336845.78	4225446.91
H	336857.42	4225450.88
Θ	336872.64	4225442.94
I	336890.30	4225422.72
K	336882.00	4225424.00
Λ	336876.00	4225419.00
M	336877.00	4225408.00
N	336883.00	4225405.00
Ξ	336889.00	4225410.00
O	336900.00	4225408.00
Π	336902.81	4225406.68
P	336894.46	4225403.51
Σ	336872.77	4225390.55
T	336864.04	4225383.67
Υ	336855.57	4225379.44
Φ	336847.90	4225380.50
X	336841.81	4225376.26
Ψ	336834.67	4225367.53
Ω	336820.65	4225381.03
AA	336801.86	4225414.63
A	336792.93	4225427.26
E = 4926.13 m²		

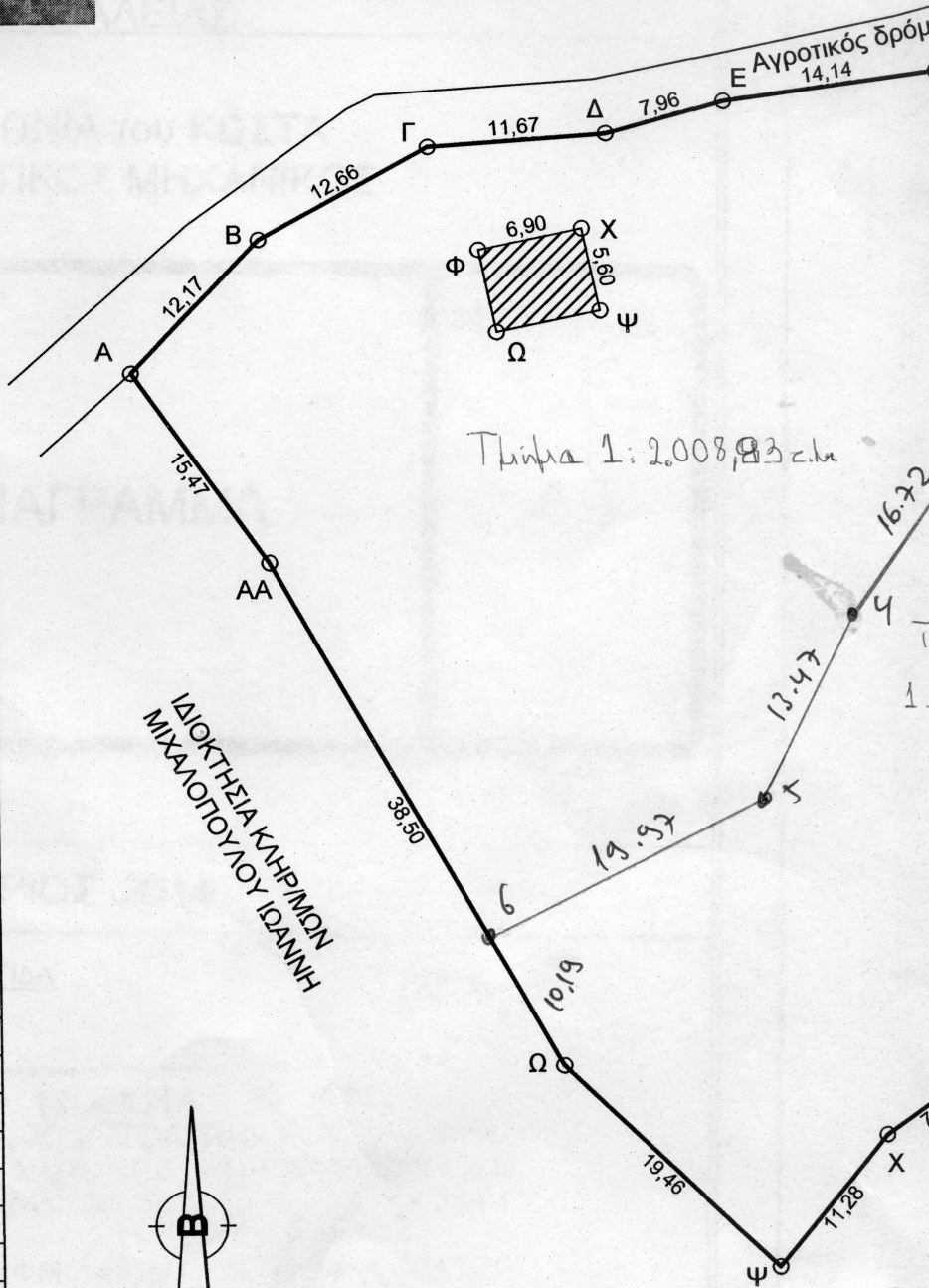

ΕΡΓΟΔΟΤΗΣ

ΚΩΝΣΤΑΝΤΙΝΟΥ ΣΙΜΩΝΗ
ΤΟΥ ΠΑΝΑΓΙΩΤΗ

ΕΡΓΟ

ΑΠΟΤΥΠΩΣΗ ΑΓΡΟΥ

ΘΕΣΗ

ΘΕΣΗ "ΒΡΑΧΟΥΛΙ"
Τ.Κ. ΜΑΜΟΥΣΙΑΣ
Δ.Ε. ΔΙΑΚΟΠΤΟΥ
ΔΗΜΟΣ ΑΙΓΙΑΛΕΙΑΣ

ΜΕΛΕΤΗΤΕΣ

ΜΙΧΑΗΛ ΑΝΤΩΝΙΑ του ΚΩΣΤΑ
ΔΙΠΛΩΜ. ΠΟΛΙΤΙΚΟΣ ΜΗΧΑΝΙΚΟΣ

ΘΕΜΑ

ΤΟΠΟΓΡΑΦΙΚΟ ΔΙΑΓΡΑΜΜΑ

ΑΡ. ΣΧΕΔΙΟΥ

A-1

ΚΛΙΜΑΚΑ

1 : 500

ΧΡΟΝΟΣ ΜΕΛΕΤΗΣ

ΔΕΚΕΜΒΡΙΟΣ 2014

ΥΠΟΓΡΑΦΗ

Δασοπρ. Αιγίου
Αριθ. Πρωτ. 54828/1258/7-5-15

Επιβεβαιώνεται το παρόν
σημείο με ταυτάρθριο
και ταυτόχρονο έγγραφο
του οποίου αποτελεί
αναπόσπαστο μέρος
Αιγίο 7.5..... 10.15
Ο Δασάρχης Αιγίου

Γεώργιος Χρονόπουλος
Δρ. Δασολόγος

ΣΦΡΑΓΙΔΑ

ΜΙΧΑΗΛ Κ. ΑΝΤΩΝΙΑ
ΔΙΠΛ. ΠΟΛΙΤΙΚΟΣ ΜΗΧΑΝΙΚΟΣ
ΜΕΛΟΣ Τ.Ε.Ε. ΑΡΙΘ. ΜΗΤΡΟΥΧΟΥ: 13635
ΖΑΚΥΝΘΟΥ 22 - ΠΑΤΡΑ Τ.Κ. 234 4
ΤΗΛ. 6955646945
ΑΦΜ 140733740 ΔΟΥ Α ΠΑΤΡΟΣ