

ΠΙΝΑΚΑΣ ΕΥΝΤΕΤΑΓΜΕΝΩΝ ΚΟΡΥΦΩΝ  
ΟΡΙΩΝ ΙΔΙΟΚΤΗΣΙΑΣ (Ε.Γ.Σ.Α. '87)

ΚΟΡΥΦΗ	X	Y	Εμβαλ. - Μήκος = 2.856,52 μ²
1	313416.112	4150073.230	6,35
2	313420.689	4150077.631	5,54
3	313424.241	4150081.884	3,45
4	313426.799	4150084.199	8,24
5	313432.833	4150089.811	9,82
6	313440.625	4150093.786	6,23
7	313445.682	4150099.418	10,71
8	313454.388	4150105.655	3,42
9	313457.039	4150107.811	1,81
10	313459.979	4150110.227	4,45
11	313463.536	4150112.398	8,86
12	313470.662	4150118.157	7,54
13	313475.821	4150121.134	10,50
14	313481.390	4150113.782	0,21
15	313481.559	4150113.912	1,59
16	313482.593	4150112.709	3,52
17	313484.478	4150109.732	2,60
18	313485.950	4150107.355	4,84
19	313480.626	4150103.290	5,41
20	313476.364	4150099.958	1,35
21	313475.377	4150099.033	5,86
22	313470.744	4150095.442	4,65
23	313470.583	4150090.799	6,16
24	313471.136	4150084.665	8,92
25	313472.340	4150080.018	2,06
26	313472.520	4150077.965	8,81
27	313469.169	4150069.819	12,82
28	313466.423	4150055.923	14,40
29	313450.040	4150051.579	7,95
30	313443.977	4150047.984	15,13
31	313430.647	4150040.819	8,40
32	313424.266	4150035.332	3,00
33	313421.267	4150035.294	2,33
34	313419.423	4150036.950	2,60
35	313419.191	4150039.518	5,95
36	313418.953	4150045.465	7,31
37	313417.375	4150052.581	3,58
38	313416.414	4150056.097	5,44
39	313415.459	4150061.426	4,01
40	313414.034	4150065.130	4,12
41	313415.168	4150069.088	4,25

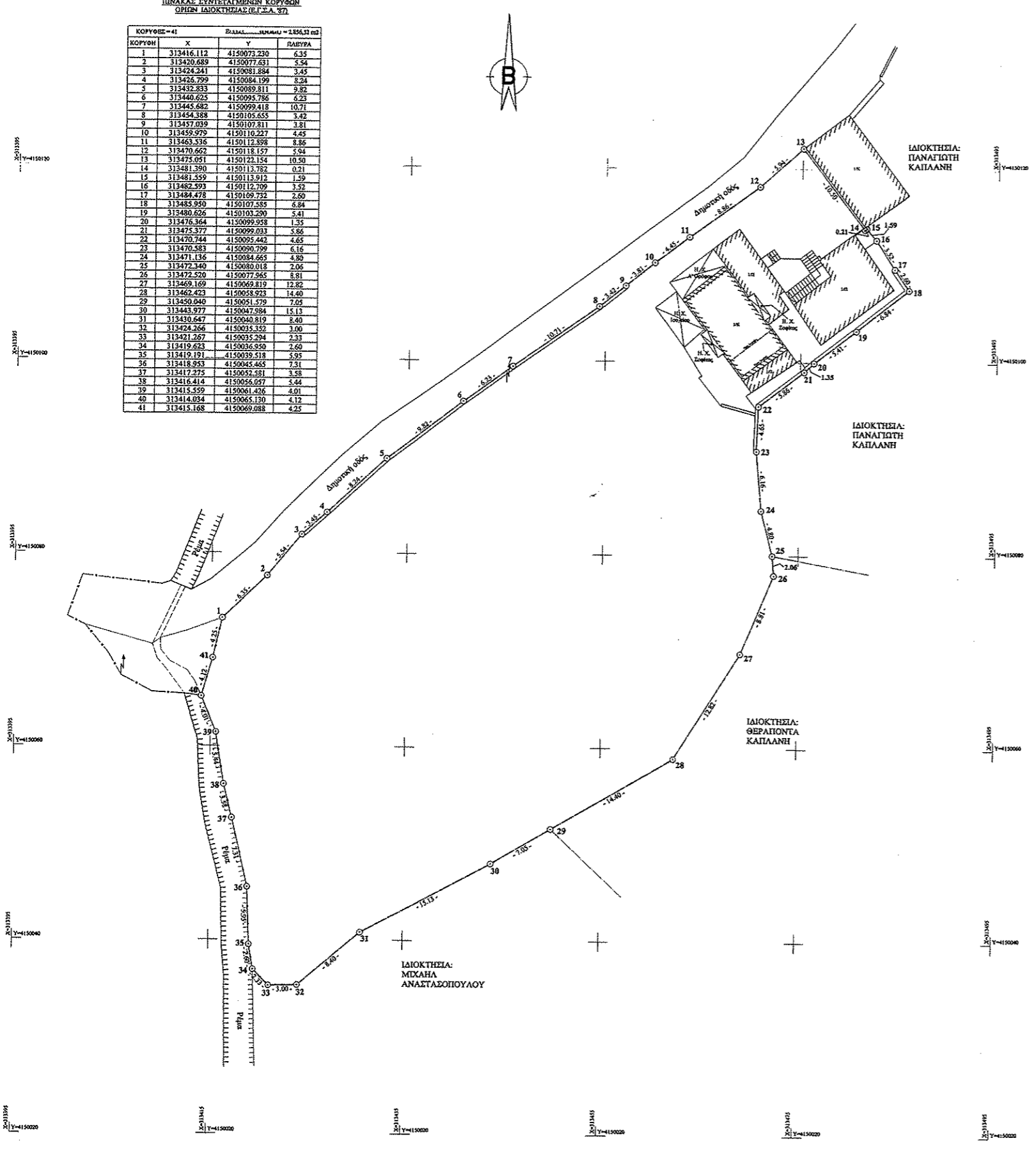

ΥΠΟΜΝΗΜΑ

**- ΕΜΒΛΑΔΩΝ ΙΔΙΟΚΤΗΣΙΑΣ :**  
Ε (1, 2, 3, ..., 39, 40, 41, 1) = 2.856,52 Μ²

**- ΕΜΒΛΑΔΩΝ ΥΦΙΣΤΑΜΕΝΗΣ ΔΙΟΡΟΦΗΣ ΟΙΚΟΔΟΜΗΣ ΜΕ ΣΦΟΪΤΑ :**  
- ΠΡΩΤΟΙΟ :  
- Εμβαδόν Κατοικίας : 45,31 Μ²  
- Εμβαδόν Προσθήκης Κατοικίας : 43,15 Μ²  
- Εμβαδόν Ημιπαθριού Χώρου : 13,74 Μ²  
- Εμβαδόν Αποθήκης : 55,64 Μ²

**- Δ' ΟΡΟΦΟΣ :**  
- Εμβαδόν Κατοικίας : 59,44 Μ²  
- Εμβαδόν Ημιπαθριού Χώρου : 12,40 Μ²  
- Εμβαδόν Αποθήκης : 8,67 Μ²

**- ΣΦΟΪΤΑ :**  
- Εμβαδόν Σφρίδας : 51,28 Μ²  
- Εμβαδόν Ημιπαθριού Χώρου 1 : 2,36 Μ²  
- Εμβαδόν Ημιπαθριού Χώρου 2 : 2,36 Μ²

**- ΟΡΟΙ ΔΟΜΗΣΗΣ :** (Π.Δ. 24.4/3.5.1985 ΦΕΚ 181 Δ', Π.Δ. της 4.11.2011 ΦΕΚ 289 Α.Α.Π., Αποφ. Νομάρχη οικ. 2701/21.7.88 ΦΕΚ 570/Δ/4.8.88 και Αποφ. Νομάρχη οικ. 3918/27.11.90 ΦΕΚ 719/Δ/24.12.90 - Αδιάφορος Ορεινός - Στάσιμος Οικισμός).  
- Αρτηρία : - 700,00 Μ² κατά κανόνα  
- ως έχει κατά την παραβολή (αντίστοιχα προ του 1985)

**- ΠΛΑΙΟ ΙΔΙΟΚΤΗΣΙΑΣ :** - Συμβόλιον υπ' αριθμ. 330/02-11-1978 Συμβόλου Ανδριτσαινών Δήμου Σκ. Μάρκου Σμυρνί

**- ΠΑΡΑΤΗΡΗΣΕΙΣ :**  
- Δεν έγινε έλεγχος τίτλων ιδιοκτησίας.  
- Οι διαστάσεις και το εμβαδόν υπολογίστηκαν αναλυτικά από τις συνήες των κορυφών.  
- Το τοπογραφικό διάγραμμα είναι ενταγμένο στο κρατικό σύστημα συντεταγμένων Ε.Γ.Σ.Α. '87.  
- Η αξιόπιστη από το Ε.Γ.Σ.Α. '87 πραγματοποιήθηκε με σύστημα GPS και κίνησης χρήση του Ελληνικού Συστήματος Ενσωματωσ - ΗΕΡΟΣ.

**- ΔΗΛΩΣΗ ΙΔΙΟΚΤΗΤΗ (Ν. 4030 / 2011) :**  
Ο κάτωθι υπογεγραμμένος Ζαφείρης Κανακός του Ηλία δηλώνει ότι:  
α) Τα όρια της ιδιοκτησίας που περιγράφεται με στοιχεία 1, 2, 3, ..., 39, 40, 41, 1, εμβαδού Ε = 2.856,52 μ², που βρίσκεται εντός του οικισμού Τ.Κ. Κουφοπούλου Δ.Ε. Ανδριτσαινών Δήμου Ανδριτσαινών - Κρεστένων Π.Ε. Ηλείας, υπεδέχθησαν από εμένα και είναι ακριβή και ορθά.  
β) Η ανωτέρω ιδιοκτησία υφίσταται ανωτέρα από του 1985.

Οκτώβριος 2014 Ο Ηλιάν

**- ΔΗΛΩΣΗ ΜΗΧΑΝΙΚΟΥ (Ν. 651 / 77) :**  
Ο κάτωθι υπογεγραμμένος Ηλίας Χαρ. Αντωνόπουλος, Πολιτικός Μηχανικός, δηλώνει ότι:  
α) Η εμφανόμενη ιδιοκτησία υπό τα στοιχεία: 1, 2, 3, ..., 39, 40, 41, 1. - Εμβαδού Ε (1, 2, 3, ..., 39, 40, 41, 1) = 2.856,52 Μ² που βρίσκεται εντός του αδιάφορου ορεινού σταθμού οικισμού (εντός της ακτίνας των 800,00 Μ), Τ.Κ. Κουφοπούλου Δ.Ε. Ανδριτσαινών Δήμου Ανδριτσαινών - Κρεστένων Π.Ε. Ηλείας, είναι όρθια κατά κανόνα και οικοδομήσιμη (κατόπιν παραχώρησης σε κοινή χρήση λιμνίδιας οικοπέδου νόση, ώστε από το πρόσφορο του οικοπέδου να κτιστούν 2 μέρη. Της παραπάνω ρύθμισης εξαρτώνται τα τμήματα του οικοπέδου που καταλαμβάνονται από οικοδομίες), σύμφωνα με τις Πολυτομικές Διατάξεις που ισχύουν σήμερα.  
β) Η ανωτέρω ιδιοκτησία δεν υπόκειται στις διατάξεις του Ν. 1337/83 και δεν είναι υπόχρεη ασφαράς σε γη και σε χρήμα.

Οκτώβριος 2014 Ο Μηχανικός

**ΗΛΙΑΣ ΧΑΡ. ΑΝΤΩΝΟΠΟΥΛΟΣ**  
ΔΙΠΛΩΜΑΤΟΥΧΟΣ ΠΟΛΙΤΙΚΟΣ ΜΗΧΑΝΙΚΟΣ  
ΠΟΛΥΤΕΧΝΙΚΗΣ ΣΧΟΛΗΣ Δ.Π.Θ.  
ΜΕΛΟΣ Τ.Ε.Ε. - ΑΣΤΙΚΟΣ ΜΗΤΡΩΟΥ 116230  
ΔΙΑΚΟΥ 12 - ΠΥΡΓΟΣ ΗΛΕΙΑΣ  
ΤΗΛ. : 26210 30286 ΚΙΝ. : 6970 88840  
Α.Φ.Μ. 114338964 Δ.Ο.Υ. ΠΥΡΓΟΥ



ΕΡΓΟ :  
**ΑΠΟΤΥΠΩΣΗ ΙΔΙΟΚΤΗΣΙΑΣ**

ΘΕΣΗ :  
**Τ.Κ. ΚΟΥΦΟΠΟΥΛΟ ΔΗΜΟΥ ΑΝΔΡΙΤΣΑΙΝΑΣ - ΚΡΕΣΤΕΝΩΝ Π.Ε. ΗΛΕΙΑΣ (Εντός Οικισμού).**

ΕΡΓΟΔΟΤΗΣ :  
**ΖΑΦΕΙΡΗΣ ΚΑΝΑΚΗΣ του ΗΛΙΑ**

ΜΕΛΕΤΗΤΗΣ :  
**ΗΛΙΑΣ ΧΑΡ. ΑΝΤΩΝΟΠΟΥΛΟΣ ΠΟΛΙΤΙΚΟΣ ΜΗΧΑΝΙΚΟΣ**

ΘΕΜΑ ΣΧΕΔΙΟΥ :  
**ΤΟΠΟΓΡΑΦΙΚΟ ΔΙΑΓΡΑΜΜΑ**

ΑΡΙΘΜΟΣ ΣΧΕΔΙΟΥ :  
**T1**

ΗΜΕΡΟΜΗΝΙΑ :  
ΟΚΤΩΒΡΙΟΣ 2014

ΚΛΙΜΑΚΑ :  
1 : 200

ΜΕΛΕΤΗΤΗΣ :  
**ΗΛΙΑΣ ΧΑΡ. ΑΝΤΩΝΟΠΟΥΛΟΣ**  
ΔΙΠΛΩΜΑΤΟΥΧΟΣ ΠΟΛΙΤΙΚΟΣ ΜΗΧΑΝΙΚΟΣ  
ΠΟΛΥΤΕΧΝΙΚΗΣ ΣΧΟΛΗΣ Δ.Π.Θ.  
ΜΕΛΟΣ Τ.Ε.Ε. - ΑΣΤΙΚΟΣ ΜΗΤΡΩΟΥ 116230  
ΔΙΑΚΟΥ 12 - ΠΥΡΓΟΣ ΗΛΕΙΑΣ  
ΤΗΛ. : 26210 30286 ΚΙΝ. : 6970 88840  
Α.Φ.Μ. 114338964 Δ.Ο.Υ. ΠΥΡΓΟΥ

Ακριβές Απόσπασμα φύλλου χάρτη Κάτω Φθγαλιές υπ' αριθμ. 7206/2 - Κλίμακα 1:5000