

1	272249.11	4466314.65	1-2	9.88
2	272258.36	4466311.19	2-3	22.02
3	272263.47	4466289.77	3-4	9.18
4	272268.41	4466282.03	4-Z	7.88
Z	272275.86	4466294.61		

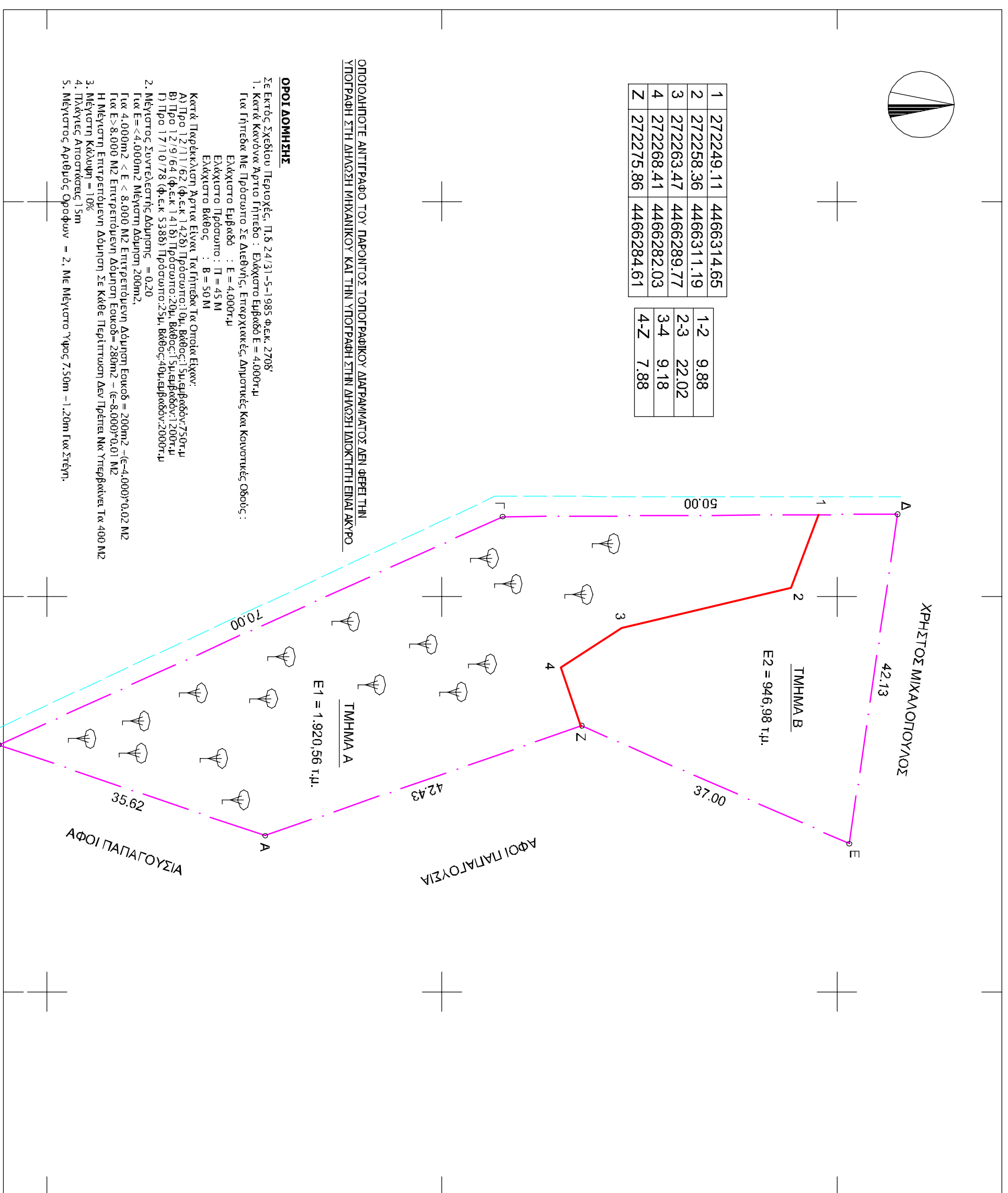

Κορυφή	X	Y	Πλευρά-Μήκος
A	272289.73	4466244.63	AB = 35.62
B	272278.24	4466210.92	BF = 70.00
F	272249.37	4466274.69	FA = 50.00
Δ	272249.05	4466324.69	ΔΕ = 42.13
E	272290.74	4466318.58	EΖ = 37.00
Z	272275.82	4466294.72	ZΑ = 42.43
Εμβαδόν:	2867.54	Περίμετρος:	277.19

#### ΔΗΛΩΣΗ ΜΗΧΑΝΙΚΟΥ

Ο παρακάτω υπογραφόμενος δηλώνω/δηλώνω μηχανικά έγκυρα υπόψη το παρακάτω:  
1) Το έργο 4,5 και 6 του Ν.401/77  
2) Το Πρωτόκολλο Αριθμ. 24/31-5-85 φ.ε.κ. 2700/85  
3) Μύρος 3212 αρ.κ. 308/31-12-2003

δηλώνω, υπεύθυνα σύμφωνα με το νόμο ότι το παρόν γεωμετρικό με στοιχεία Α, Β, Γ, Δ, Ε, Ζ, Α, Εμβαδόν 2867.54 μ. εμβαδόν/εμβαδόν οικόπεδων. Γεωμετρικών 1/8 ή 12.5% κατά την δήλωσή τους. Γεωμετρικών 2/8 ή 25% και Υπόθεσης Γεωμετρικών 1/8 ή 12.5% κατά την δήλωσή τους. Ανεξάρτητα στην δήλωση οφείλω οικιστική, κτηματική παροχή ΧΟΡΗΓΟΥ ΒΟΛΟΥ ΚΟΖΑΝΗΣ και ΔΕΝ ελάβε. Οφείλω κατά κοινά ή παρελθόν, κατά της κείμενης πολεοδομικής πράξης. Η οικοδομησιμότητα του οικοπέδου/οικόπεδου εξετάζεται κατά περίπτωση και κατά την χρήση του επί το εκάστοτε έργο/έργο. Το γεωμετρικό είναι χάρση - αναλύμενο και αναρραβάζω σε περίοδο του τίτλου, κατά την δήλωση του δικαστηρίου στο παρελθόν, καλλιεργούμενο και λόγω παλαιάς της εκμετάλλευσής έχει την ομιλητική του ιδιότητα και δεν αποτελεί δήλωση κτήσης.

Εντός των ορίων της βιομηχανίας δεν υπάρχουν κτίσματα.

ο ΜΗΧΑΝΙΚΟΣ

#### ΔΗΛΩΣΗ ΔΙΚΛΗΤΗ

ΝΕΑΠΟΛΗΟΥΒΙΟΣ 2014

ΠΑΡΑΒΕΒΗΚΑ, ΣΤΗΝ ΑΔΟΤΗΤΟΣΗ ΤΟΥ ΓΕΩΜΕΤΡΙΚΟΥ ΝΟΜΟΥ ΠΕΡΙΓΡΑΦΕΙ ΣΤΟ ΠΑΡΟΝ ΤΟΠΟΓΡΑΦΙΚΟ ΚΑΙ ΥΠΕΒΕΒΗΚΑ ΤΑ ΟΡΙΑ ΤΟΥ ΟΡΘΟΥ. ΟΡΘΟΣ ΑΥΤΑ ΥΠΟΤΙΤΑΙ ΑΝΕΚΔΟΣΗ ΚΑΙ ΧΩΡΙΣ ΜΑ ΣΥΝΕΠΙΛΑΒΟ ΤΜΗΜΑ ΤΟ ΟΠΟΙΟ ΔΕΚΑΚΕΙ ΟΜΟΡΟΣ ΔΙΚΛΗΤΗΣ Η ΔΗΛΩΣΗ ΤΜΗΜΑ ΜΕΓΑΛΟ ΤΜΗΜΑ ΤΟΥ ΓΕΩΜΕΤΡΙΚΟΥ ΕΙΝΑΙ ΑΚΑΛΥΠΤΟ ΕΠΙ ΣΕΡΑ ΕΤΟΣ ΚΑΙ ΕΒΕ ΕΒΕ ΣΤΗΝ ΣΗΜΕΡΙΝΗ ΤΟΥ ΜΟΡΦΗ. ΟΥΔΕΝΟΣ ΤΟ ΔΗΛΩΣΙΟ ΕΒΕ ΔΕΚΑΚΕΙ ΤΗΝ ΚΡΟΤΗΤΑ ΤΟΥ Η ΟΠΟΙΟ ΔΗΛΩΣΗ ΕΠΙΡΑΤΗ ΚΑΙ Ο ΔΙΚΛΗΤΗΣ ΔΕ ΑΛΤΟ ΚΑΙ ΟΡΑ ΤΟΥ ΓΕΩΜΕΤΡΙΚΟΥ ΥΠΟΤΙΤΑΙ ΣΤΑΘΕΡΑ ΚΑΙ ΟΡΙΣ ΣΗΜΕΡΑ ΤΑ ΥΠΕΒΕΒΗΚΑ ΤΟΥ ΤΟΥ 1980.

ΝΕΑΠΟΛΗ ...../...../2014

**ΓΕΩΡΓΙΟΣ ΕΥΘ. ΜΠΕΜΟΣ**  
ΤΟΠΟΓΡΑΦΟΣ ΜΗΧΑΝΙΚΟΣ Τ.Ε.  
ΑΡΙΘ. ΜΗΤΡΩΟΥ Τ.Ε.Ε.: 10510 - Ε.Ε.Τ.Ε.Μ.: 28609  
ΠΕΡ. ΑΡΓΟΛΙΑ ΑΡ. 10 - 50 001, ΝΕΑΠΟΛΗ ΚΟΖΑΝΗΣ  
ΤΗΛ.: 24680 47030 / ΚΙΝ.: 6944 674468

**ΔΗΜΗΤΡΙΟΣ ΤΡΕΜΟΠΟΥΛΟΣ**  
ΓΕΩΛΟΓΑ ΤΡΕΜΟΠΟΥΛΟΥ  
ΘΕΟΔΩΤΑ ΤΡΕΜΟΠΟΥΛΟΥ

ΕΡΓΟ

ΑΝΟΤΗΡΩΣΗ ΑΓΡΟΤΕΜΑΧΙΩΝ

**ΘΕΣΗ ΟΠΙΣΘΕΝ ΧΑΡΟΥΜΠΕΣΣ**

ΚΤΗΜΑΤΙΚΗ ΠΕΡΙΟΧΗ Τ.Κ ΧΟΡΗΤΟΥ

Δ.Ε. ΝΕΑΠΟΛΗΣ - Δ.ΒΟΙΟΥ - Π.Ε.ΚΟΖΑΝΗΣ

ΘΕΜΑ ΣΧΕΔΙΟΥ

ΑΡΙΘΜΟΣ ΣΧΕΔΙΟΥ	Τ13
-----------------	-----

ΤΟΠΟΓΡΑΦΙΚΟ ΔΙΑΓΡΑΜΜΑ

ΚΛΙΜΑΚΑ  
1:500

ΧΡΟΝΟΣ ΜΕΛΕΤΗΣ: ΙΟΥΛΙΟΣ 2014

ΥΠΟΓΡΑΦΗ - ΣΦΡΑΓΙΔΑ

ΓΕΩΡΓΙΟΣ

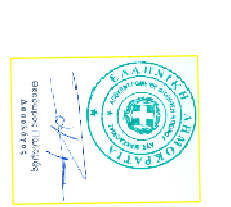
Επισημαίνεται ότι η παρούσα μελέτη εκπονήθηκε σύμφωνα με το Ν. 401/77, όπως ισχύει.

1) Σύστημα Συντεταγμένων ΕΓΣΑ - 87 - Αρτοίσιμη Ορθογωνική & Υπερσφαιρική . 2) Αριθμός Απεικόνισης Οριζωνίου . 3) Ο Οριζωνιος Οφείλει να Οριζωνιάζεται Αναλόγως Οφείλει . 4) Ο Αριθμός Αφού Ου Εισέρχεται Ορισμηνάει Αδελφάει Οφείλει . 5) Ου Αδελφάει Ορισμηνάει Αδελφάει Οφείλει . 6) Ου Αδελφάει Ορισμηνάει Αδελφάει Οφείλει . 7) Ο Αδελφάει Ορισμηνάει Αδελφάει Οφείλει . 8) Ο Αδελφάει Ορισμηνάει Αδελφάει Οφείλει . 9) Ο Αδελφάει Ορισμηνάει Αδελφάει Οφείλει . 10) Ο Αδελφάει Ορισμηνάει Αδελφάει Οφείλει . 11) Ο Αδελφάει Ορισμηνάει Αδελφάει Οφείλει . 12) Ο Αδελφάει Ορισμηνάει Αδελφάει Οφείλει .