

**ΓΕΩΔΑΙΤΙΚΕΣ ΣΥΝΤΕΤΑΓΜΕΝΕΣ
Γ.Υ.Σ. (ΕΔ ΕΛΛΑΣ), ΕΓΣΑ'87**

ΕΜΒΑΔΟΜΕΤΡΗΣΗ ΓΗΠΕΔΟΥ			
Με τη βοήθεια των ορθογωνικών συντεταγμένων των κορυφών του			
ΣΗΜΕΙΟ	X	Y	ΜΗΚΟΣ
1	627634.84	3883212.01	28.31
2	627628.09	3883237.43	13.65
3	627631.39	3883250.68	10.39
4	627634.08	3883260.71	24.30
5	627637.52	3883284.77	23.33
6	627635.66	3883308.02	7.16
7	627642.79	3883307.31	9.64
8	627652.10	3883304.79	8.15
9	627659.09	3883300.60	11.49
10	627670.09	3883297.28	6.65
11	627671.39	3883290.75	13.45
12	627675.78	3883278.04	8.97
13	627682.46	3883272.04	14.78
14	627690.02	3883259.34	9.71
15	627690.82	3883249.66	22.15
16	627698.01	3883228.71	9.06
17	627689.09	3883227.09	9.85
18	627682.75	3883219.56	9.78
19	627674.48	3883214.37	11.89
20	627663.09	3883210.98	10.70
21	627652.39	3883210.57	8.47
22	627644.04	3883212.01	9.21
1	627634.84	3883212.01	

$E = 1/2 \sum (X_i + X_{i+1})(Y_i - Y_{i+1})$

$E = 4574.87 \mu 2$

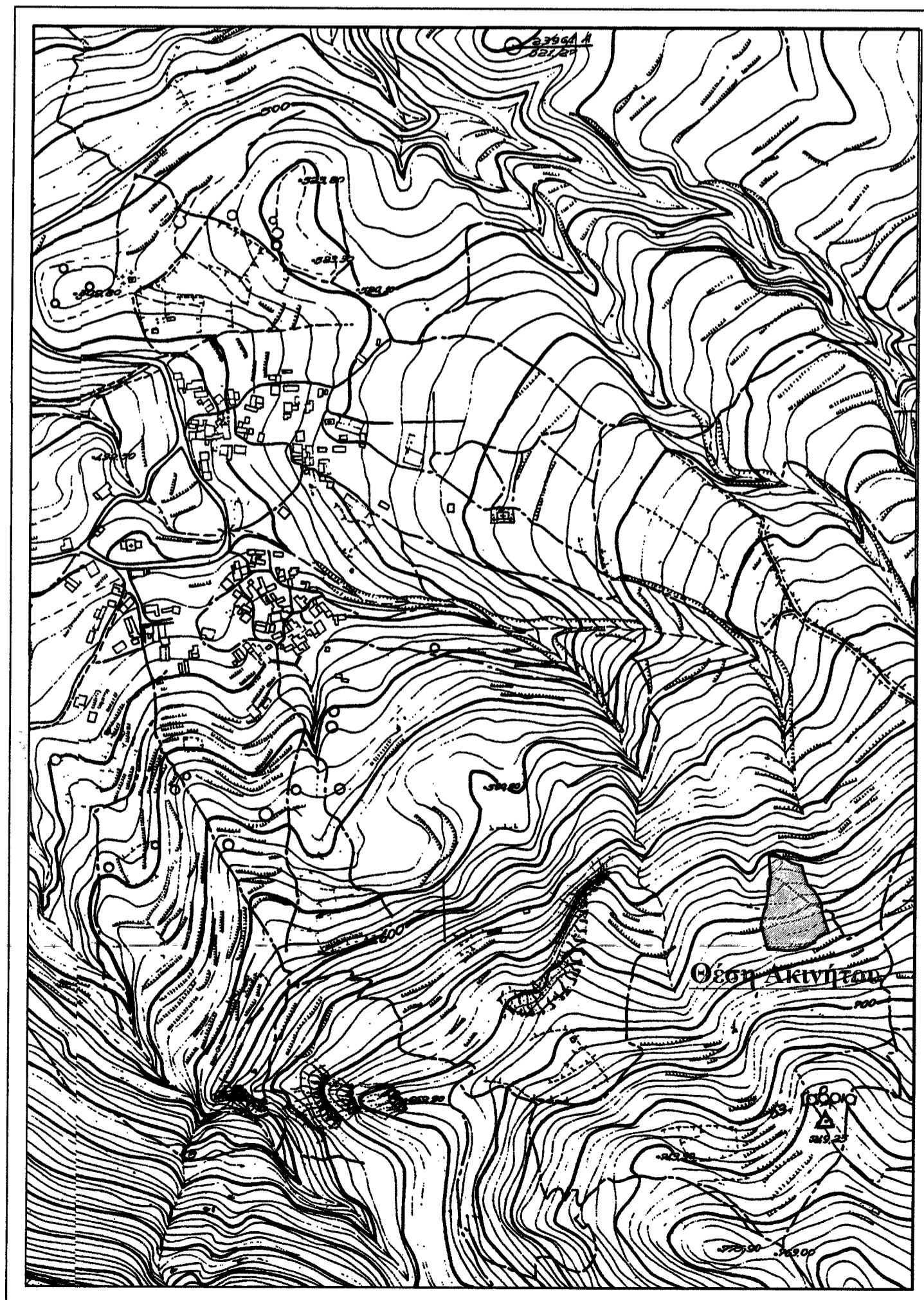

Απόσπασμα χάρτης Γ.Υ.Σ. 96412 κλ. 1 :5000

ΥΠΟΜΝΗΜΑ

1.ΕΜΒΑΔΟΝ ΑΚΙΝΗΤΟΥ:
1-2-3-4-5-6-7-8-9-10-11-12-13-14-15-16-17-18-19-20-21-22-1= **4.574.87 μ2**
ΣΥΝΟΛΟ 4.574.87 μ2

2.ΟΡΟΙ ΔΟΜΗΣΗΣ
ΑΡΤΙΟΤΗΤΑ: 4.000,00 Μ2
Το ακίνητο είναι άρτιο και οικοδομήσιμο κατά κανόνα σύμφωνα με τον ισχύοντα ΓΟΚ. (ΦΕΚ 270 Δ/24/31-05-1985).
ΚΑΛΥΨΗ 10%
ΣΥΝΤ. ΔΟΜ. 0,20
ΑΡ. ΟΡΟΦΩΝ 2
ΜΕΓ. ΥΨΟΣ 7,50 Μ

3. ΔΗΛΩΣΗ ΜΗΧΑΝΙΚΟΥ
Το ακίνητο που φαίνεται στο δίπλα τοπογραφικό με κλίμακα **1:500** εμβαδού **4.574.87 μ2**, ευρίσκεται εκτός των ορίων του οικισμού Μυλλιαράδων στη θέση «ΚΑΒΡΙΑ» του Δήμου Βιάννου, και είναι άρτιο και οικοδομήσιμο κατά κανόνα σύμφωνα με τον ισχύοντα ΓΟΚ. (ΦΕΚ 270 Δ/24/31-05-1985)
Το ακίνητο δεν αποτελεί τμήμα μεγαλύτερης έκτασης.
Μέσα από το ακίνητο δεν διέρχεται κανένα ρέμα ούτε και γραμμή υψηλής τάσης Δ.Ε.Η.

Ο ΔΗΛΩΝ ΜΗΧΑΝΙΚΟΣ

ΦΩΤΙΑΔΗΣ ΘΕΟΔΩΡΟΣ
ΠΟΛΙΤΙΚΟΣ ΜΗΧΑΝΙΚΟΣ
ΔΙΠΛ. ΠΟΛ. ΜΗΧ. ΔΑΡΕΣΣΟΥ ΟΥΚΡΑΝΙΑΣ
Μ. ΤΕΕ ΑΡ. Μ. 69085
ΚΑΣΤΕΛΛΙ ΗΡΑΚΛΕΙΟΥ ΚΡΗΤΗΣ Τ.Κ. 70012
ΑΦΜ. 46728829 ΔΟΥ: ΜΟΙΡΩΝ
ΤΗΛ: 28920 24288

4.ΔΗΛΩΣΗ ΥΛΟΠΟΙΗΣΗΣ ΟΡΙΩΝ
Ο υπογράφων Περογιαννάκης Ελευθέριος του Γεωργίου ιδιοκτήτης του ακινήτου που φαίνεται στο δίπλα τοπογραφικό με κλίμακα **1:500**, που βρίσκεται εκτός των ορίων του οικισμού Μυλλιαράδων στη θέση «ΚΑΒΡΙΑ» του Δήμου Βιάννου εμβαδού **4.574.87 μ2** και με στοιχεία **1-2-3-4-5-6-7-8-9-10-11-12-13-14-15-16-17-18-19-20-21-22-1**, δηλώνω ότι τα όρια που υλοποιήθηκαν είναι σωστά.

Ο ΔΗΛΩΝ ΙΔΙΟΚΤΗΤΗΣ

Περογιαννάκης Ελευθέριος του Γεωργίου

	ΤΕΧΝΙΚΟ ΓΡΑΦΕΙΟ	
	ΦΩΤΙΑΔΗΣ ΘΕΟΔΩΡΟΣ	
ΠΟΛΙΤΙΚΟΣ ΜΗΧΑΝΙΚΟΣ ΚΑΣΤΕΛΛΙ ΗΡΑΚΛΕΙΟΥ Τ.Κ 70012 ΤΗΛ. 694 8053720		
ΕΡΓΟΔΟΤΗΣ	Περογιαννάκης Ελευθέριος του Γεωργίου	
ΕΡΓΟ	ΑΠΟΤΥΠΩΣΗ ΑΚΙΝΗΤΟΥ	
ΘΕΣΗ ΕΡΓΟΥ	Τ.Κ. ΜΥΛΛΙΑΡΑΔΩΝ ΔΗΜΟΥ ΒΙΑΝΝΟΥ	
ΘΕΜΑ ΣΧΕΔΙΟΥ	ΤΟΠΟΓΡΑΦΙΚΟ ΔΙΑΓΡΑΜΜΑ	
ΑΡΙΘΜΟΣ ΣΧΕΔΙΟΥ	A	
ΚΛΙΜΑΚΑ	1 : 500	
ΠΕΡΙΟΔΟΣ ΕΚΠ. ΜΕΛΕΤΗΣ	ΜΑΡΤΙΟΣ 2015	
Σ Φ Ρ Α Γ Ι Δ Α		ΥΠΟΓΡΑΦΗ
ΦΩΤΙΑΔΗΣ ΘΕΟΔΩΡΟΣ ΠΟΛΙΤΙΚΟΣ ΜΗΧΑΝΙΚΟΣ ΔΙΠΛ. ΠΟΛ. ΜΗΧ. ΔΑΡΕΣΣΟΥ ΟΥΚΡΑΝΙΑΣ Μ. ΤΕΕ ΑΡ. Μ. 69085 ΚΑΣΤΕΛΛΙ ΗΡΑΚΛΕΙΟΥ ΚΡΗΤΗΣ Τ.Κ. 70012 ΑΦΜ. 46728829 ΔΟΥ: ΜΟΙΡΩΝ ΤΗΛ: 28920 24288		
 Προσληφθέν από μετ. Αριθμός 2628/27-03-2015 Τροπή χρηματοπιστωτικού μ.ε. Ηράκλειο 27-03-2015 Ο Διευθυντής		

Αναστάσιος Ιωάννου
Δασολόγος