

1. ΟΡΟΙ ΔΟΜΗΣΗΣ
 Αριθμός: 4000μ2 - 25μ
 προ 11-12-03 : 4000μ2
 προ 11-11-78 : 2000μ2 ΕΝΤΟΣ ΖΩΝΗΣ ΟΙΚΙΣΜΟΥ
 προ 12-9-68 : 12000μ2 ΠΡΟΣΩΠΟ ΣΕ ΔΗΜΟΤΙΚΗ ΟΔΟ
 προ 17-10-78 : 2000μ2 ΠΡΟΣΩΠΟ ΣΕ ΔΗΜΟΤΙΚΗ ΟΔΟ
 Ποσοστό κάλυψης : 10,
 Συντελεστής Δόμησης : 0,20
 Μέγιστο ύψος : 7,50m
 Αριθμός ορόφων : 2

2. ΔΗΜΟΣΙΑ ΥΠΟΚΟΙΝΩΣΙΑ ΟΡΙΩΝ
 Η κατεύθυνση υπομνησμένη ΦΡΑΓΚΙΑΔΑΚΗ ΕΥΤΥΧΙΑ, ιδιοκτήτρια της παρούσας ιδιοκτησίας στα στοιχεία με στοιχεία (1,2,3,.....,37,38,1) επιμένοντας 4691,24 μ2, δηλώνει ότι τα όρια και οι όμορες ιδιοκτησίες ήδη υποδείξει κατά την καταμέτρηση είναι ορθά.
 Η ΙΔΙΟΚΤΗΤΡΙΑ

3. ΕΜΒΛΑΘ ΙΔΙΟΚΤΗΣΙΑΣ
 Εμβαθόν ΟΛΙΚΗΣ Ιδιοκτησίας με στοιχεία: (1,2,3,4,.....,35,36,37,38,1) = 4691,24 μ2

4. ΔΙΑΔΙΧΗ ΜΗΧΑΝΙΚΟΥ (N.651/77)
 Οι υποθέσεις μηχανικός Σαρμάδακος Λουκάς δηλώνει υπεύθυνα ότι:
 1. Η παραπάνω ιδιοκτησία ΟΛΙΚΗΣ επιμένοντας 4691,24 μ2, βρίσκεται εκτός του οικισμού ΜΑΡΘΑΣ του Δήμου ΔΗΜΟΥ ΒΙΑΝΝΟΥ.
 2. Είναι ελεύθερη και ακοινοδομητή, σύμφωνα με την Ισοκύβητο πολεοδομική νομοθεσία.
 3. Η ιδιοκτησία δεν δεσμεύεται με βουλεύα διελεύσεως πρόχειρης μετόχρας ρευστάτος υψηλής τάσης Δ.Ε.Π.
 4. Το όριο και οι όμορες ιδιοκτησίες υποδείχθηκαν κατά την καταμέτρηση από τον ιδιοκτήτη.
 5. Βρίσκεται εκτός Γ.Π.Σ. και σε απόσταση 16,00μ από την θάλασσα.
 6. Δεν αποτελεί τμήμα μεγαλύτερης ιδιοκτησίας σύμφωνα με δήλωση του ιδιοκτήτη.
 7. Δεν υπομνησται στις διαστάσεις του Ν.1337/83 περί εισόδου σε γη και κρημνά.
 8. Το τοπογραφικό διάγραμμα είναι είναι εξαρτημένο από το κρατικό σύστημα συντεταγμένων ΕΓΣΑ'87.

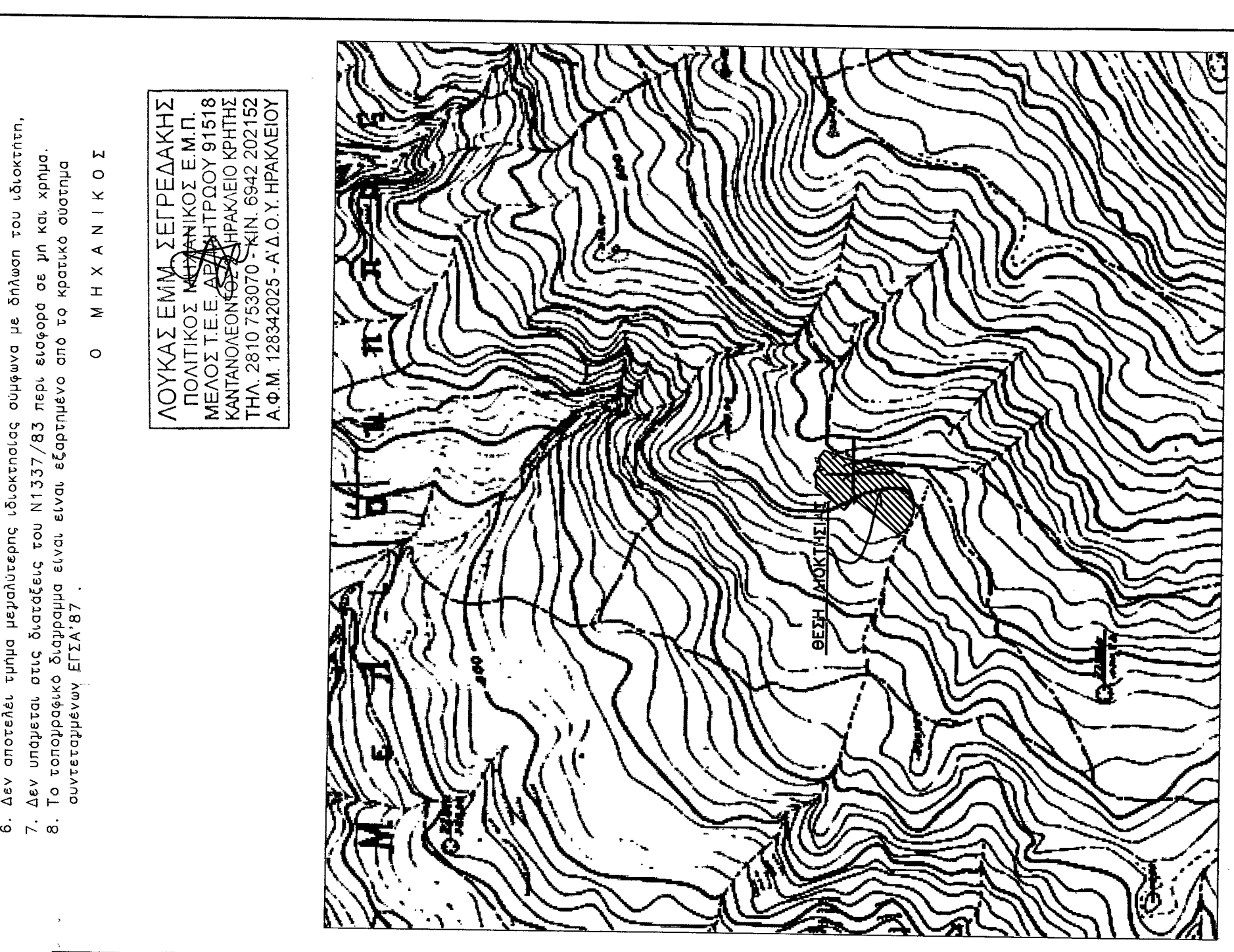
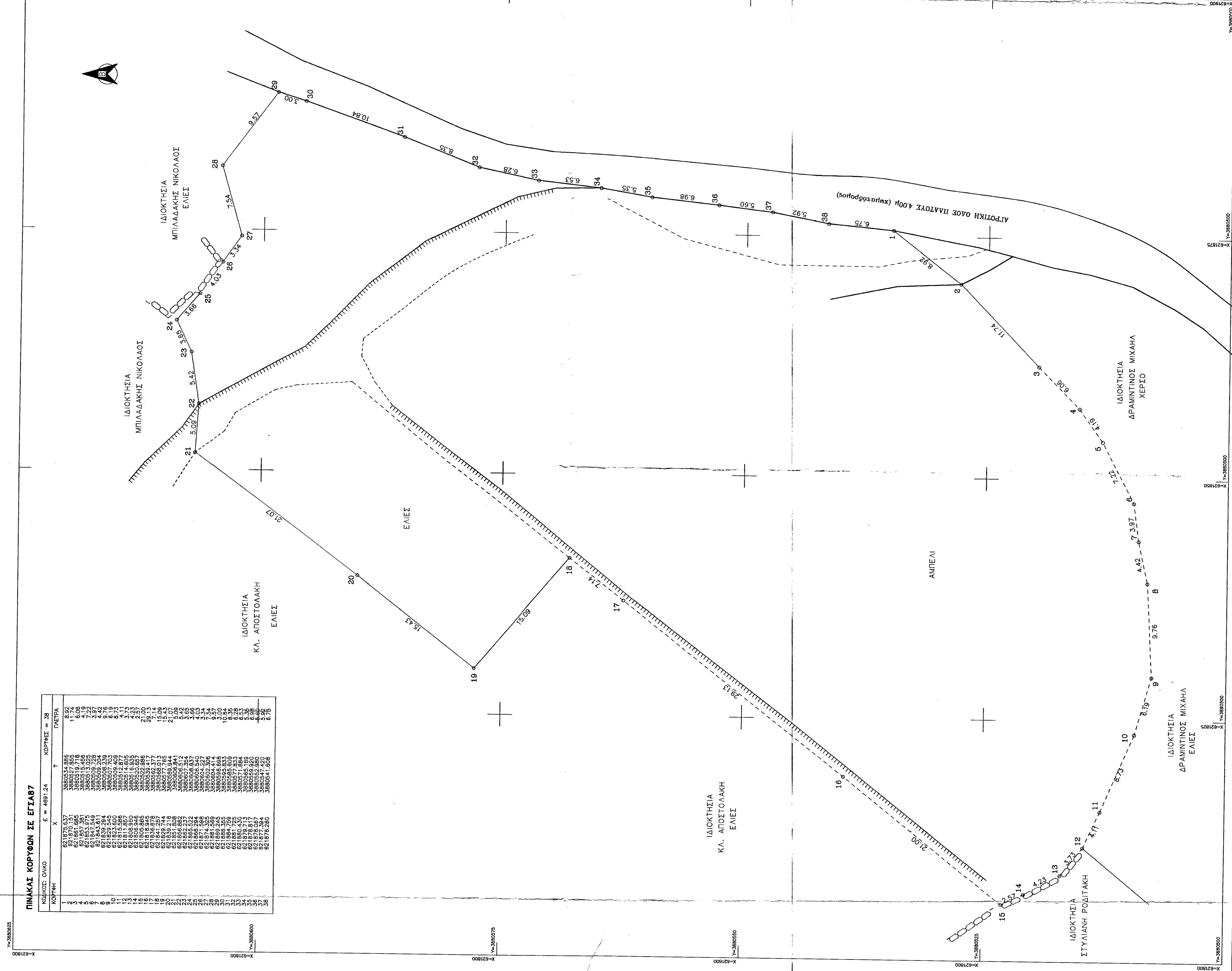

ΛΟΥΚΑΣ ΕΜΜ. ΣΕΓΓΕΔΑΚΗΣ
 ΠΟΛΙΤΙΚΟΣ ΜΗΧΑΝΙΚΟΣ Ε.Μ.Π.
 ΜΕΛΟΣ Τ.Ε.Ε. ΔΕΛΦΙΝΟΥ 9151/8
 ΚΑΤΑΝΟΙΕΣ Τ.Ε.Ε. ΗΡΑΚΛΕΙΟΥ ΚΡΗΤΗΣ
 ΤΗΛ. 2810 753070 ΚΙΝ. 6942 202152
 Α.Φ.Μ. 128342025 - Α.Δ.Ο.Υ. ΗΡΑΚΛΕΙΟΥ

Ο ΜΗΧΑΝΙΚΟΣ

εργασίας
 ΦΡΑΓΚΙΑΔΑΚΗ ΕΥΤΥΧΙΑ
 προσεχημένο στην με
 αριθμό 2559/27.04.21
 έργο
 ΑΠΟΤΥΠΩΣΗ ΙΔΙΟΚΤΗΣΙΑΣ
 με θέμα 257.04.01.2015
 τοποθεσία
 ΘΕΣΗ "ΦΡΑΓΚΙΑΔΑΚΗΣ" ΕΚΤΟΣ ΟΙΚΙΣΜΟΥ ΜΑΡΘΑΣ
 ΔΗΜΟΥ ΒΙΑΝΝΟΥ
 μελέτης
 ΛΟΥΚΑΣ ΕΜΜ. ΣΕΓΓΕΔΑΚΗΣ
 πολιτικός μηχανικός Ε.Μ.Π.

θέμα σχεδίου
ΤΟΠΟΓΡΑΦΙΚΟ ΔΙΑΓΡΑΜΜΑ
 αριθμός σχεδίου
T02
 κλίμακας
 1:250,1:5.000
 ημερομηνία
 ΜΑΡΤ. 2015
 κωδικός μελέτης

υπογραφή - σφραγίδα
 ΛΟΥΚΑΣ ΕΜΜ. ΣΕΓΓΕΔΑΚΗΣ
 ΠΟΛΙΤΙΚΟΣ ΜΗΧΑΝΙΚΟΣ Ε.Μ.Π.
 ΜΕΛΟΣ Τ.Ε.Ε. ΔΕΛΦΙΝΟΥ 9151/8
 ΚΑΤΑΝΟΙΕΣ Τ.Ε.Ε. ΗΡΑΚΛΕΙΟΥ ΚΡΗΤΗΣ
 ΤΗΛ. 2810 753070 ΚΙΝ. 6942 202152
 Α.Φ.Μ. 128342025 - Α.Δ.Ο.Υ. ΗΡΑΚΛΕΙΟΥ