

ΣΥΝΤΕΤΑΓΜΕΝΕΣ ΠΟΛΥΓΩΝΙΚΗΣ ΕΚΤΑΣΗΣ

ΣΗΜΕΙΟ	X	Ψ
1	610869.09	3886714.14
2	610883.61	3886733.66
3	610887.74	3886742.22
4	610892.47	3886748.76
5	610898.12	3886747.80
6	610904.59	3886754.45
7	610911.24	3886757.86
8	610918.79	3886760.18
9	610922.85	3886759.59
10	610929.68	3886762.79
11	610936.47	3886761.93
12	610946.38	3886755.77
13	610947.25	3886751.93
14	610952.42	3886745.63
15	610956.11	3886743.66
16	610961.63	3886744.12
17	610966.82	3886739.18
18	610974.27	3886735.32
19	610981.58	3886731.94
20	610988.47	3886730.43
21	610994.78	3886727.63
22	611000.29	3886722.57
23	610999.23	3886720.41
24	611000.35	3886717.33
25	611006.51	3886721.94
26	611013.93	3886726.51
27	611021.74	3886725.16
28	611024.97	3886722.45
29	611031.14	3886724.51
30	611040.38	3886718.14
31	611046.76	3886715.19
32	611046.35	3886711.23
33	611046.82	3886708.53
34	611048.94	3886699.59
35	611052.63	3886684.65
36	611056.69	3886670.44
37	611056.45	3886659.30
38	611050.90	3886650.82
39	611049.64	3886659.44
40	611045.68	3886675.87
41	611037.40	3886684.37
42	611021.10	3886689.78
43	611007.94	3886692.45
44	610989.65	3886699.12
45	610974.44	3886701.56
46	610958.49	3886700.68
47	610942.18	3886694.58
48	610925.44	3886690.06
49	610909.90	3886689.92
50	610880.81	3886691.53
51	610870.56	3886701.39

ΕΜΒΑΔΟ Ε = 8310.82τ.μ.

ΓΕΝΙΚΟΙ ΟΡΟΙ ΔΟΜΗΣΗΣ
(Π.Δ. 24-5-85 ΦΕΚ 270/31-5-85)
α. Ελάχιστο εμβαδόν : Πριν από 31-12-03
4000μ² (πριν από 31-12-03)
Μετά από 31-12-03
4000μ² και πρόσποιο 25μ σε κοινόχρηστο δρόμο
4000μ² και πρόσποιο 45μ σε Επαρχιακό δρόμο και βάθος 50μ
Παρεκκλίσεις
για πριν 17-10-78 πρόσποιο-βάθος-εμβαδό = 25μ-40μ-2000μ²
για πριν 12-9-64 πρόσποιο-βάθος-εμβαδό = 20μ-35μ-1200μ²
για πριν 12-11-62 πρόσποιο-βάθος-εμβαδό = 10μ-15μ-750μ²
β. Κάλυψη : 10%
γ. Μέγιστος συν. δόμ. : 0.2
δ. Μέγιστο ύψος : 7.50μ
ε. Αρ. ορόφων : 2

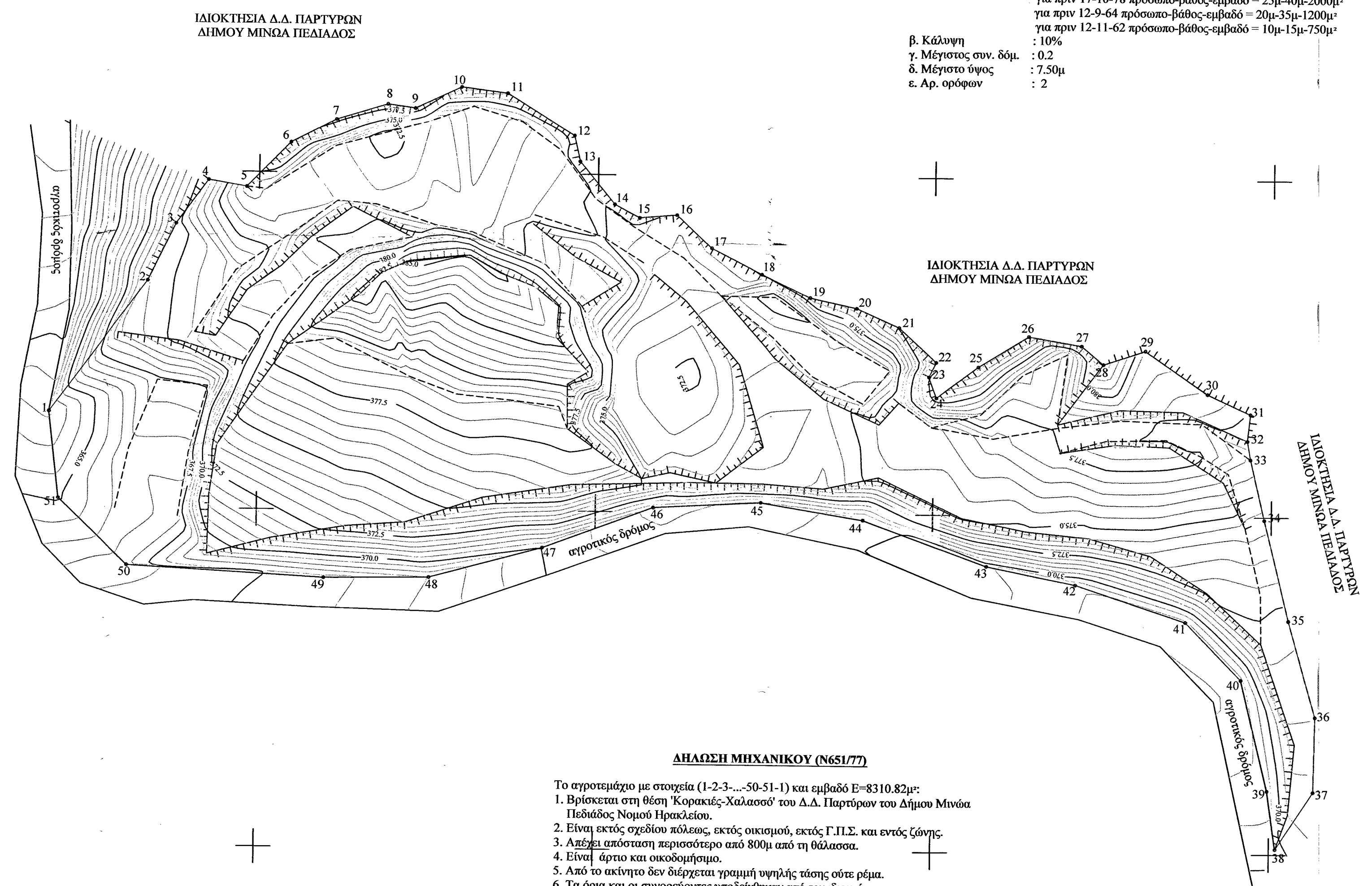

ΙΔΙΟΚΤΗΣΙΑ Δ.Δ. ΠΑΡΤΥΡΩΝ
ΔΗΜΟΥ ΜΙΝΩΑ ΠΕΔΙΑΔΟΣ

ΙΔΙΟΚΤΗΣΙΑ Δ.Δ. ΠΑΡΤΥΡΩΝ
ΔΗΜΟΥ ΜΙΝΩΑ ΠΕΔΙΑΔΟΣ

ΙΔΙΟΚΤΗΣΙΑ Δ.Δ. ΠΑΡΤΥΡΩΝ
ΔΗΜΟΥ ΜΙΝΩΑ ΠΕΔΙΑΔΟΣ

ΔΗΛΩΣΗ ΙΔΙΟΚΤΗΤΗ

Έχοντας υπόψη τις συνέπειες του νόμου για ψευδή δήλωση ή βεβαίωση, δηλώνω ότι:
Στον συντάξαντα υπέδειξα τα ακριβή όρια της ιδιοκτησίας μου και είναι αυτά που φαίνονται στο παρόν τοπογραφικό διάγραμμα.
Επίσης στον συντάξαντα υπέδειξα τους όμορους ιδιοκτήτες.

Ο ΙΔΙΟΚΤΗΤΗΣ

ΔΗΛΩΣΗ ΜΗΧΑΝΙΚΟΥ (Ν651/77)

Το αγροτεμάχιο με στοιχεία (1-2-3...-50-51-1) και εμβαδό Ε=8310.82μ²:
1. Βρίσκεται στη θέση 'Κορακίες-Χαλασσο' του Δ.Δ. Παρτύρων του Δήμου Μινώα Πεδιάδος Νομού Ηρακλείου.
2. Είναι εκτός σχεδίου πόλεως, εκτός οικισμού, εκτός Γ.Π.Σ. και εντός ζώνης.
3. Απέχει απόσταση περισσότερο από 800μ από τη θάλασσα.
4. Είναι άρτιο και οικοδομήσιμο.
5. Από το ακίνητο δεν διέρχεται γραμμή υψηλής τάσης ούτε ρέμα.
6. Τα όρια και οι συνορευόντες υποδείχθηκαν από τον ιδιοκτήτη.
7. Το σύστημα συντεταγμένων είναι εξαρτημένο από το Κρατικό σε σύστημα προβολής ΕΓΣΑ '87.

Ο ΜΗΧΑΝΙΚΟΣ

ΠΕΡΙΒΑΛΛΟΝΤΙΚΗ ΜΕΛΕΤΩΝ
ΑΝΩΝΥΜΗ ΕΤΑΙΡΕΙΑ
« ΠΕΡΜΕΛ Α.Ε. »
ΕΔΡΑ: ΣΚΑΛΑΝΙ ΗΡΑΚΛΕΙΟΥ
ΤΑΧ. Δ/ΝΣΗ: Τ.Θ. 1213 - Τ.Κ. 710 01
ΤΗΛ. 2810 331800 - FAX: 2810 331240
Α.Φ.Μ. 095750423 - Δ.Ο.Υ. ΗΡΑΚΛΕΙΟΥ

ΔΙΟΝΥΣΙΟΣ ΝΙΚ. ΚΟΣΜΕΤΑΤΟΣ
ΑΓΡΟΝΟΜΟΣ & ΤΟΠΟΓΡΑΦΟΣ ΜΗΧΑΝΙΚΟΣ Ε.Μ.Π.
ΜΕΛΟΣ Τ.Ε.Ε. ΑΡΙΘ. ΠΡΩΤΟΠΡΟΫ 63117
Α.Φ.Μ. 033473317 - Α.Δ.Ο.Υ. ΗΡΑΚΛΕΙΟΥ

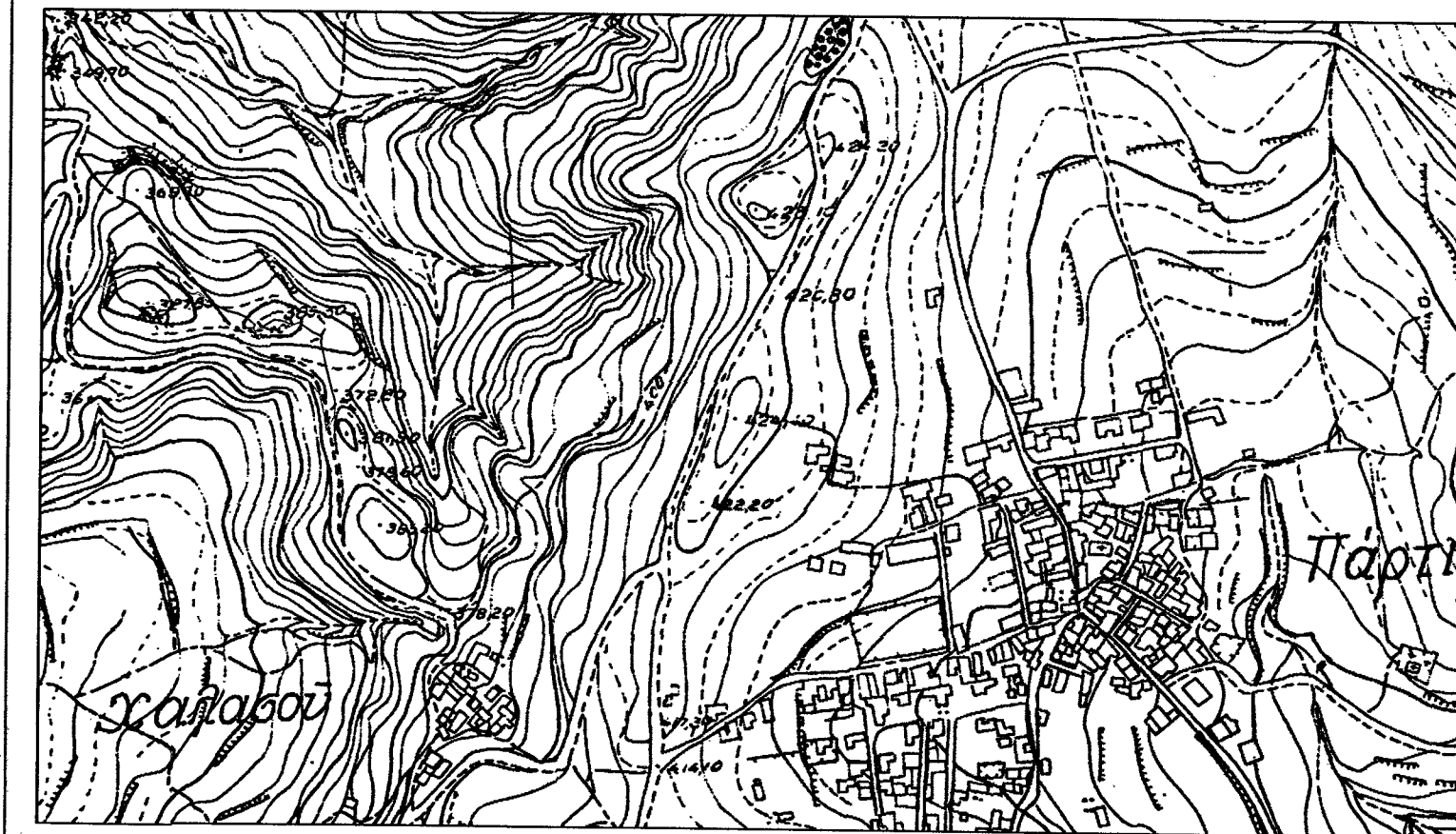

ΣΚΑΛΑΝΙ, ΗΡΑΚΛΕΙΟ ΚΡΗΤΗΣ
τηλ. 2810-331800, 6946-283152

ΚΟΣΜΕΤΑΤΟΣ ΔΙΟΝΥΣΗΣ
Τοπογράφος Μηχανικός

ΕΡΓΟ: ΤΟΠΟΓΡΑΦΙΚΗ ΑΠΟΤΥΠΩΣΗ ΙΔΙΟΚΤΗΣΙΑΣ

ΘΕΣΗ : 'ΚΟΡΑΚΙΕΣ-ΧΑΛΑΣΣΟ' ΤΟΥ Δ.Δ. ΠΑΡΤΥΡΩΝ ΤΟΥ
ΔΗΜΟΥ ΜΙΝΩΑ ΠΕΔΙΑΔΟΣ

ΙΔΙΟΚΤΗΤΗΣ: ΛΟΓΑΡΙΑΣΤΑΚΗΣ ΓΕΩΡΓΙΟΣ ΤΟΥ ΘΕΟΦΙΛΟΥ

ΤΙΤΛΟΣ: ΤΟΠΟΓΡΑΦΙΚΟ ΔΙΑΓΡΑΜΜΑ

ΚΑΙΜΑΚΑ: 1: 500

ΧΡΟΝΟΣ ΜΕΛΕΤΗΣ : ΝΟΕΜΒΡΙΟΣ 2014

ΥΠΟΓΡΑΦΕΣ

ΠΕΡΙΒΑΛΛΟΝΤΙΚΗ ΜΕΛΕΤΩΝ
ΑΝΩΝΥΜΗ ΕΤΑΙΡΕΙΑ
« ΠΕΡΜΕΛ Α.Ε. »
ΕΔΡΑ: ΣΚΑΛΑΝΙ ΗΡΑΚΛΕΙΟΥ
ΤΑΧ. Δ/ΝΣΗ: Τ.Θ. 1213 - Τ.Κ. 710 01
ΤΗΛ. 2810 331800 - FAX: 2810 331240
Α.Φ.Μ. 095750423 - Δ.Ο.Υ. ΗΡΑΚΛΕΙΟΥ

ΔΙΟΝΥΣΙΟΣ ΝΙΚ. ΚΟΣΜΕΤΑΤΟΣ
ΑΓΡΟΝΟΜΟΣ & ΤΟΠΟΓΡΑΦΟΣ ΜΗΧΑΝΙΚΟΣ Ε.Μ.Π.
ΜΕΛΟΣ Τ.Ε.Ε. ΑΡΙΘ. ΠΡΩΤΟΠΡΟΫ 63117
Α.Φ.Μ. 033473317 - Α.Δ.Ο.Υ. ΗΡΑΚΛΕΙΟΥ

ΘΕΩΡΗΣΗ

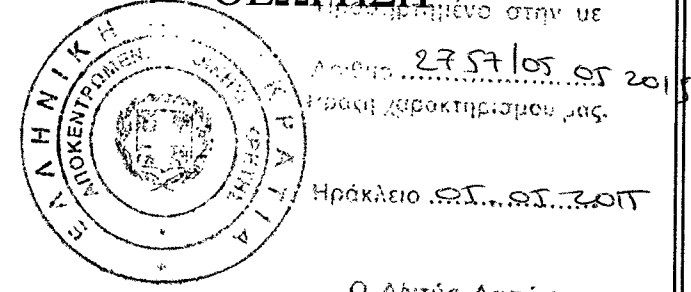

Ο Διπλ. Δασολ. Αναστάσιος Ιωάννης Δασολογός