

ΔΗΛΩΣΗ ΙΔΙΟΚΤΗΤΗ

Ο κάτωθι υπογεγραμμένος, πρόεδρος του τοπικής κοινότητας Κερασιών, νόμιμος εκπρόσωπος του Δήμου Ηρακλείου, δηλώνω υπεύθυνα ότι τα όρια του γηπέδου που αποτυπώνεται στο παρόν διάγραμμα, υποδείχθηκαν από εμένα και είναι ορθά υλοποιημένα.

Ο Πρόεδρος
Ηράκλειο 09-02-2015

(Signature)
Γεώργιος Γραφ. Κοτταράς

ΗΛΩΣΗ ΜΗΧΑΝΙΚΟΥ (N.651/77)

Ο κάτωθι υπογράφων μηχανικός, δηλώνω ότι το γηπέδο υπό στοιχεία: 1-2-3-4-1 εμβαδού 350,25 τετραγωνικών μέτρων, ιδιοκτησίας Δήμου Ηρακλείου βρίσκεται εκτός Γ.Π.Σ./Σ.ΧΟ Ο.Α.Π., εκτός εγκεκριμένου σχεδίου πόλης, εκτός οικισμού Δεν είναι άρτιο ούτε οικοδομήσιμο, σύμφωνα με τις ισχύουσες πολεοδομικές διατάξεις.

Οι μετρήσεις έγιναν με ηλεκτρονικό όργανο ακριβείας στα σημεία που υπέδειξε ο πρόεδρος της τοπικής κοινότητας Κερασιών, στο ελληνικό γειωμετρικό σύστημα αναφοράς ΕΓΣΑ '87.

Ο Μηχανικός
Ηράκλειο 09-02-2015

(Signature)
ΛΕΒΕΝΤΑΚΗΣ ΓΕΩΡΓΙΟΣ
Τ.Ε. Δομικών Έργων και
Έργων Υποδομής
ΔΗΜΟΥ ΗΡΑΚΛΕΙΟΥ

ΟΡΟΙ ΔΟΜΗΣΗΣ (ισχύει το από 24/31.5.85 Π.Δ. ΦΕΚ 270/Δ και Ν.32/12/03)

Αρτιότητα	4000 τ.μ.
Κλίση	10%
Ύψος	7,5
Αρ. ορόφων	2
Συντελεστής δόμησης	0,2.

ΑΠΟΣΠΑΣΜΑ ΧΑΡΤΗ ΓΥΣ 1:5000

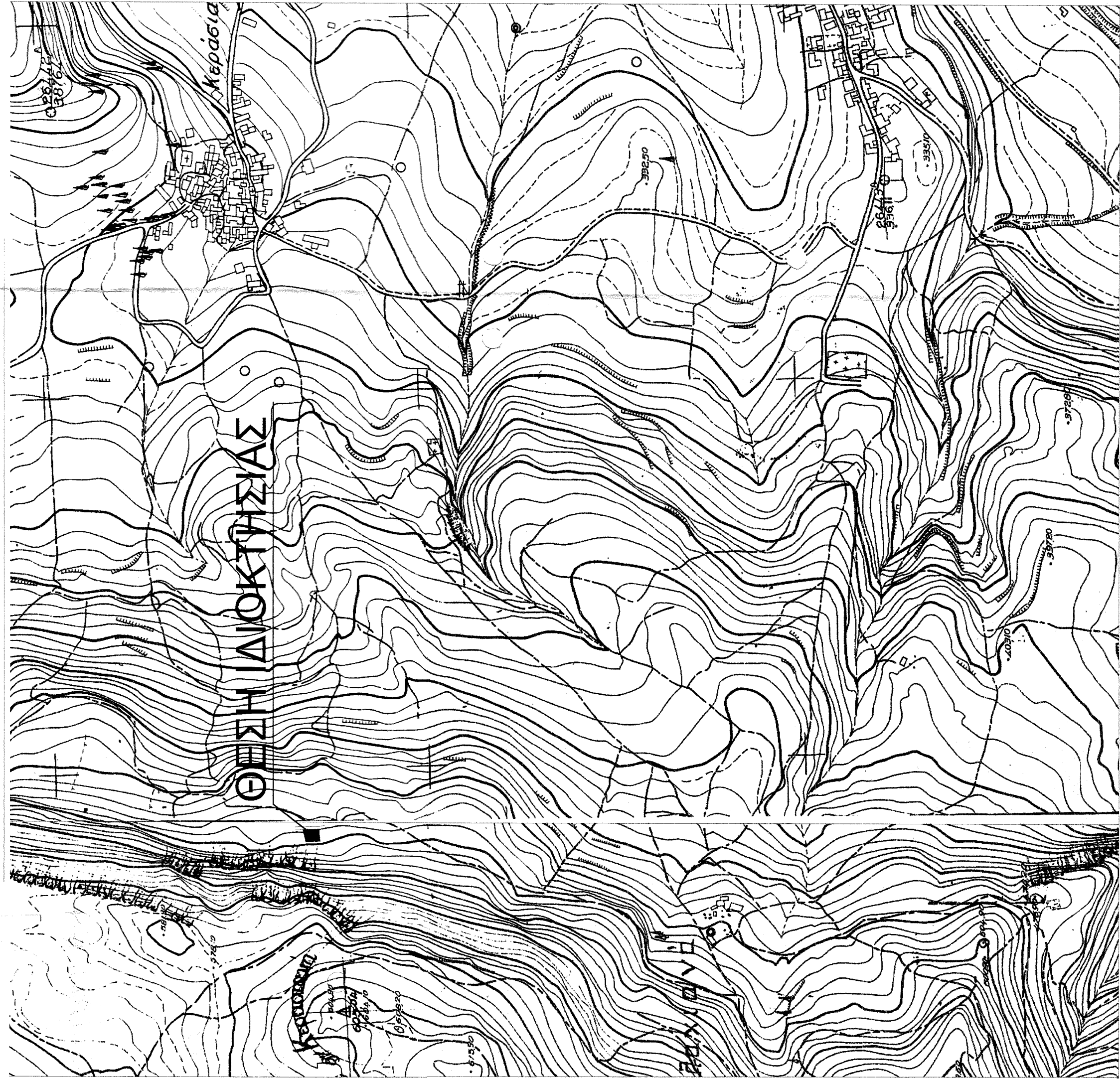

ΕΜΒΑΔΟΜΕΤΡΗΣΗ ΓΗΠΕΔΟΥ				
ΜΕ ΣΤΟΙΧΕΙΑ				
1-2-3-4-1				
ΣΗΜΕΙΟ	X	Y	ΜΗΚΟΣ	
1	592346.45	3894845.53	16.51	
2	592330.00	3894844.08	19.88	
3	592329.44	3894863.96	17.11	
4	592346.11	3894867.82	22.29	
1	592346.45	3894845.53		

$E = 1/2 \sum (X_i + X_{i+1})(Y_i - Y_{i+1})$

$E = 350.25 \mu 2$

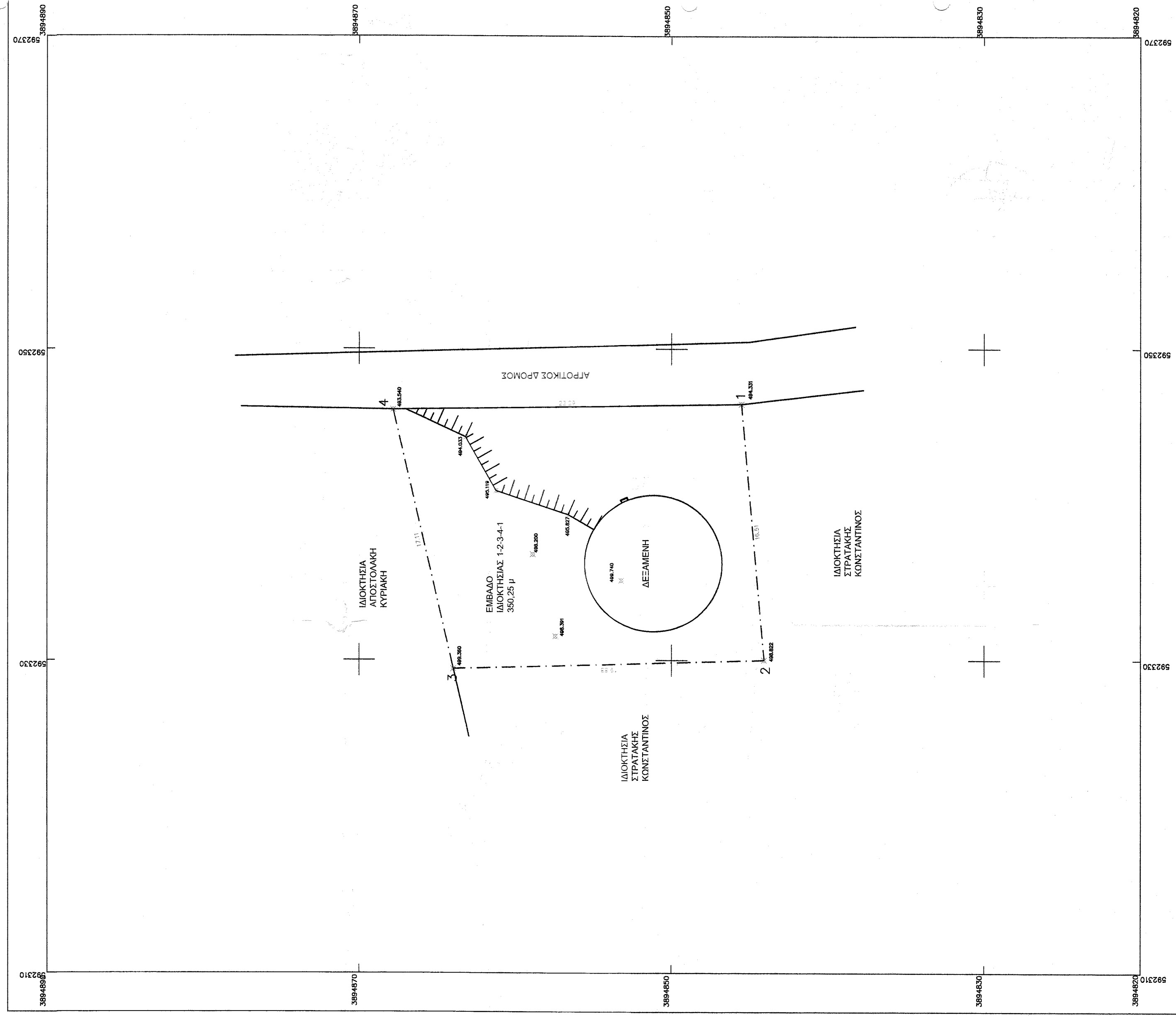

ΔΗΜΟΣ ΗΡΑΚΛΕΙΟΥ ΔΙΝΣΗ ΤΕΧΝΙΚΩΝ ΕΡΓΩΝ & ΜΕΛΕΤΩΝ ΤΜΗΜΑ ΤΕΧΝΙΚΗΣ ΥΠΟΣΤΗΡΙΞΗΣ		Προσχεδιασμός: 29.8.11 (0.2.2015) Αρ. Πρωτ.: 11.03.25/15
ΙΔΙΟΚΤΗΣΙΑ	ΔΗΜΟΥ ΗΡΑΚΛΕΙΟΥ	
ΘΕΜΑ	ΑΠΟΤΥΠΩΣΗ ΙΔΙΟΚΤΗΣΙΑΣ	
ΣΧΕΔΙΟ	ΤΟΠΟΓΡΑΦΙΚΟ ΔΙΑΓΡΑΜΜΑ	ΚΛΙΜΑΚΑ 1:200
ΘΕΣΗ	ΔΗΜΟΤΙΚΗ ΕΝΟΤΗΤΑ ΠΑΛΛΗΝΗΣ ΤΟΠΙΚΗ ΚΟΙΝΟΤΗΤΑ ΚΕΡΑΣΙΩΝ ΘΕΣΗ ΧΑΛΕΠΑ	
ΟΔΗΓΙΕΣ	ΛΕΒΕΝΤΑΚΗΣ ΓΕΩΡΓΙΟΣ ΜΗΧΑΝΙΚΟΣ ΕΡΓΩΝ ΚΑΙ & ΠΟΛΙΤΙΚΟΣ ΕΡΓΩΝ ΥΠΟΔΟΜΗΣ	ΑΡ. ΣΧΕΔΙΟΥ 0
Ο ΠΡΟ ΕΤΑΙΜΕΝΟΣ ΤΗΣ ΔΙΕΥΘΥΝΣΗΣ ΤΕΧΝΙΚΩΝ ΕΡΓΩΝ ΚΕΡΑΣΙΩΝ		ΗΜΕΡΟΜΗΝΙΑ ΦΕΒΡΟΥΑΡΙΟΣ 2015
ΑΛΕΞΑΝΔΡΗΣ ΣΤΥΛΙΑΝΟΣ ΑΡΧΙΤΕΚΤΟΝΑΣ ΜΗΧΑΝΙΚΟΣ Γ.Ε.		