

# ΟΔΟΠΟΡΙΚΟ ΣΚΑΡΙΦΗΜΑ

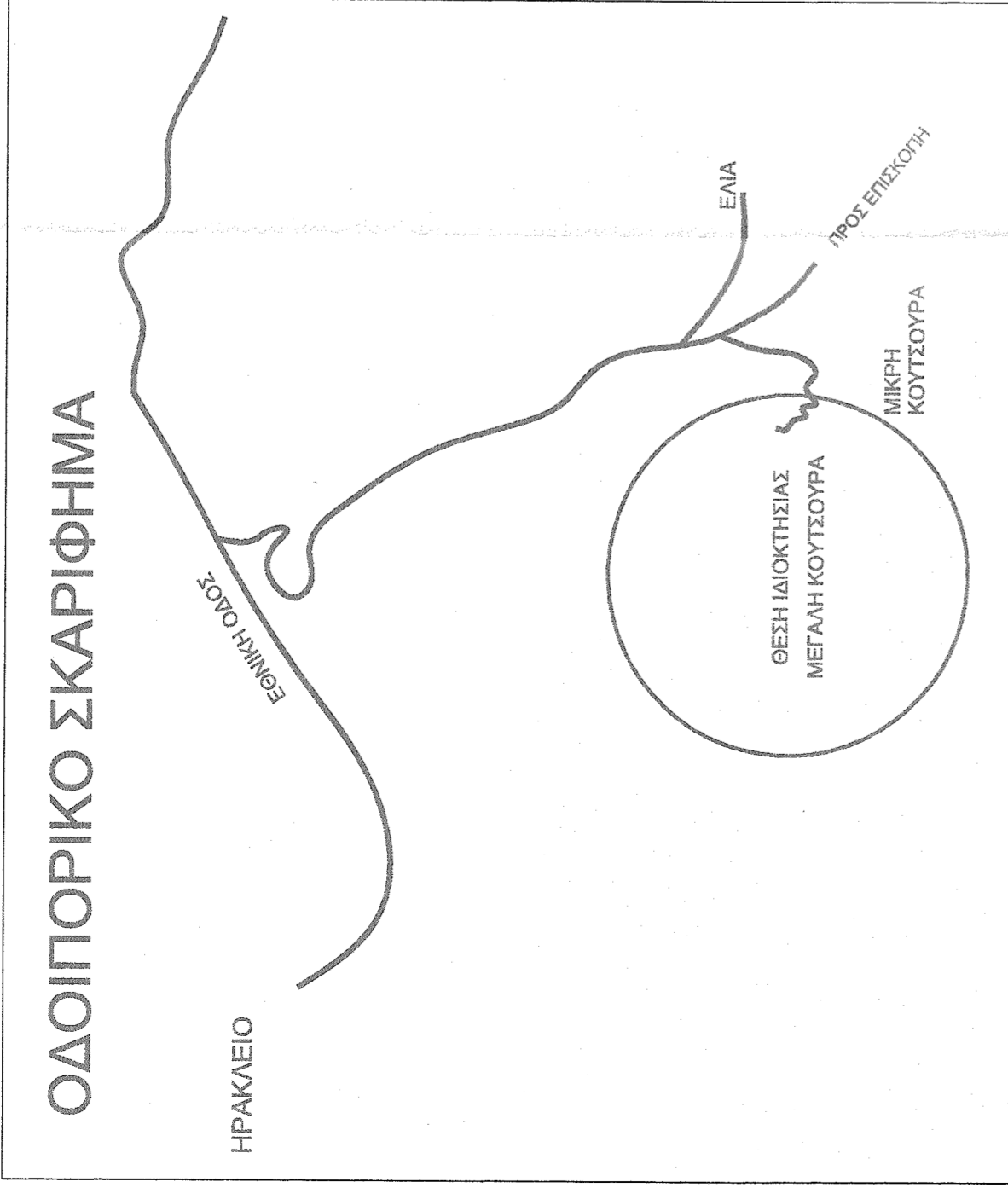

ΙΔ-1 υπό στοιχεία (290-289...-279-278-303-302...-291-290) εκτάσεως 6194.99 μ2

| α/α | X         | Y          |
|-----|-----------|------------|
| 280 | 609285.08 | 3906017.32 |
| 289 | 609287.76 | 3906016.60 |
| 288 | 609307.77 | 3905994.09 |
| 287 | 609315.77 | 3905974.20 |
| 286 | 609342.00 | 3905963.00 |
| 285 | 609354.00 | 3905951.00 |
| 284 | 609362.61 | 3905937.29 |
| 283 | 609371.13 | 3905931.61 |
| 282 | 609383.53 | 3905932.38 |
| 281 | 609415.34 | 3905932.93 |
| 280 | 609434.34 | 3905945.06 |
| 279 | 609442.83 | 3905933.01 |
| 278 | 609435.57 | 3905915.61 |
| 303 | 609402.00 | 3905904.00 |
| 302 | 609391.59 | 3905900.99 |
| 301 | 609375.47 | 3905905.21 |
| 300 | 609360.39 | 3905909.14 |
| 299 | 609344.31 | 3905912.63 |
| 298 | 609324.77 | 3905921.00 |
| 297 | 609311.98 | 3905929.37 |
| 296 | 609298.35 | 3905941.99 |
| 295 | 609300.00 | 3905952.00 |
| 294 | 609289.15 | 3905965.43 |
| 293 | 609281.00 | 3905983.00 |
| 292 | 609275.37 | 3905997.41 |
| 291 | 609275.02 | 3906010.45 |

ΙΔ-1 υπό στοιχεία (290-289...-279-278-303-302...-291-290) εκτάσεως 6194.99 μ2

ΜΕ ΤΟ 5150/1965 ΣΦΟΥ ΕΜΜ ΑΝΑΡΟΝΑ (Τ190, ΑΑΜ=93012),  
 ΜΕ ΤΟ 1820/1986 ΣΦΟΥ ΙΩ ΒΑΡΒΕΡΑΚΗ (Τ=2290, ΑΑΜ=205731),  
 ΜΕ ΤΟ 7399/1963 ΣΦΟΥ ΚΩΝ ΦΟΥΝΤΟΥΛΑΚΗ (Τ=231, ΑΑΜ=113343),  
 ΜΕ ΤΟ 1063/1978 ΣΦΟΥ ΓΕΩ ΣΥΜΥΡΝΑΚΗ (Τ=1613, ΑΑΜ=170890)  
 ΚΑΙ ΜΕ ΤΟ 9766/1965 ΣΦΟΥ ΜΙΚ ΚΑΛΥΒΙΑΝΑΚΗ (Τ=1125, ΑΑΜ=122064)

ΠΕΡΙΦΕΡΕΙΑ ΣΕ ΜΕΙΖΟΝΑ ΕΚΤΑΣΗ ΣΤΟ ΛΥΡΟΝΗ ΓΕΩΡΓΙΟ ΤΟΥ ΜΙΧΑΗΛ  
 ΜΕ ΑΤΥΠΗ ΔΙΑΚΟΜΗ ΤΟ 1975 ΠΕΡΙΦΕΡΕ ΣΤΟΥΣ ΜΙΧΑΗΛ (1/3), ΙΩΑΝΝΗ (1/3), ΛΥΡΟΝΗ  
 ΚΑΙ ΔΕΣΠΟΙΝΑ (1/3) ΣΥΖ. ΑΓΓΕΛΟΥ ΜΑΣΤΟΡΑΚΗ ΤΟ ΓΕΝΟΣ ΓΕΩ ΛΥΡΟΝΗ

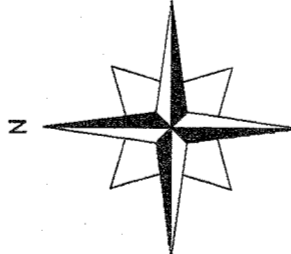

ΘΕΣΗ: ΧΑΝΙΑΛΗ η ΡΗΚΑΜΠΟ

ΑΠΟΣΠΑΣΜΑ Φ.Χ.9529/2 ΓΥΣ, ΚΛΙΜΑΚΑ 1:5000

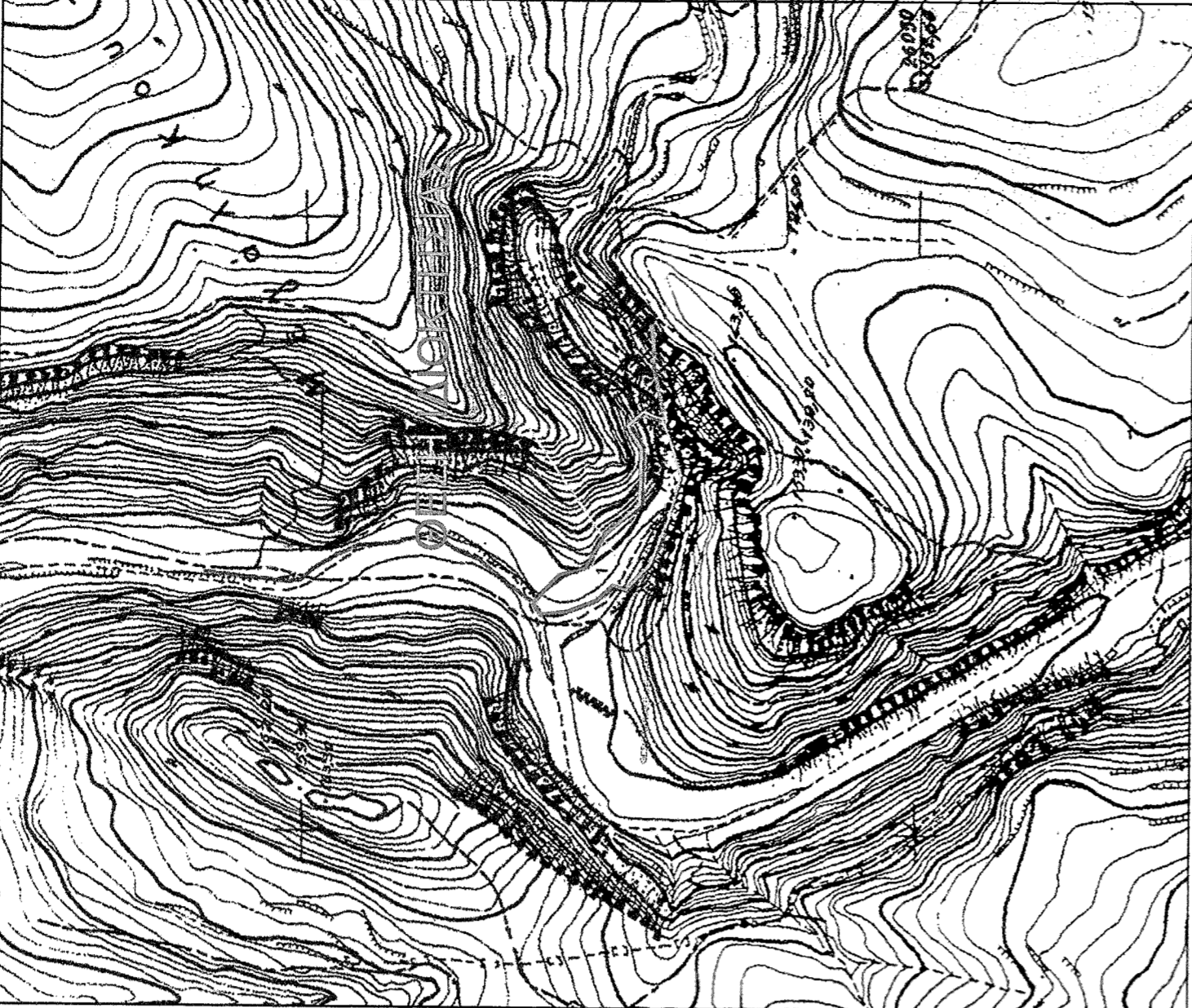

## ΤΕΧΝΙΚΟ ΓΡΑΦΕΙΟ ΜΕΛΕΤΩΝ

**ΑΛΕΞΑΚΗΣ ΕΜΜΑΝΟΥΗΛ** του Ι. - ΑΓΡ & ΤΟΠΟΓΡΑΦΟΣ ΜΗΧΑΝΙΚΟΣ  
 ΑΘ. ΔΙΑΚΟΥ 19 - 71306 ΗΡΑΚΛΕΙΟ ΚΡΗΤΗΣ  
 ΤΗΛ. (+2810) 283717, 281348 FAX. 281348 Email:alekakis@her.forthnet.gr

ΕΠΙΣΤΑΣΗ: Τοπογραφικό Διαγράμμα ΙΔ-1 υπό στοιχεία (290-289...-279-278-303-302...-291-290) εκτάσεως 6194.99 μ2

- ΙΔΙΟΚΤΗΤΗΣ:
1. ΜΙΧΑΗΛ ΛΥΡΟΝΗΣ (1/3) ΤΟΥ ΓΕΩΡΓΙΟΥ
  2. ΚΑΗΡ ΙΩΑΝΝΗ ΛΥΡΟΝΗ (1/3) ΤΟΥ ΓΕΩΡΓΙΟΥ
  3. ΔΕΣΠΟΙΝΑ ΜΑΣΤΟΡΑΚΗ (1/3) ΤΟ ΓΕΝΟΣ ΓΕΩ ΛΥΡΟΝΗ
- Μεγάλη Κουτσούρα η Κουτσούρα, Χανιάλη η Ρηκάμπο η Ρίσκος Βαθύς του Δ. Δ. Ελάς, Δήμου Χερσονήσου, Νομού Ηρακλείου.

ΘΕΣΗΣ:

**ΥΠΟΜΟΝΗΜΑ**

Εξέταση Διαγράμματος: Η κατασκευή οριστογραφικά και υδρομετρικά είναι εφάρμογη στο Κρατικό Δίκτυο και στο Ελληνικό Γεωδαιτικό Σύστημα Αναφοράς (ΕΓΣΑ '87)

Ειδικότητες: Οι εμπροσμετρήσεις έγιναν με συντεταγμένες από CAD πρόγραμμα. Η ιδιοκτησία 1 υπό στοιχεία (290-289...-279-278-303-302...-291-290) εκτάσεως 6194.99 μ2 στους σημερινούς ιδιοκτήτες η ιδιοκτησία είχε περιέλθει το 1975 με ατυπη διανομή

Διάθεση Ιδιοκτησίας: Οι υπογράφοντες ιδιοκτήτες βεβαιώνουμε ότι υποδείχθηκε οι ίδιοι επί του εδάφους τα όρια της ιδιοκτησίας μες που αποτυπώνεται στο διάγραμμα. Οι Δηλούντες

**Υπεύθυνη δόλωση Μηχανικός (N 651/77 & N 4178/2013)**  
 Ο παρακάτω υπογράφων Αλέξης Εμμανουήλ του Ι. Τοπογράφος Μηχανικός, δηλώνω υπεύθυνα σε εφάρμογη των διατάξεων του Ν. 651/77 και Ν. 4178/13 τα παρακάτω:  
 Η ιδιοκτησία 1 υπό στοιχεία (290-289...-279-278-303-302...-291-290) εκτάσεως 6194.99 μ2 είναι άρτια και οικοδομήσιμη, βρίσκεται εντός ΣΧΟΟΑΠ Γουβιών σε χρήση ΠΕΡΠΟ, είναι Ελάς Ορίων Οικισμών και Σχεδίου Πλάκας.  
 Δεν πρόκειται από κατάληψη μεζονος εκτάσεως  
 Η μεζονος ιδιοκτησία είχε περιέλθει στον Γεώργιο Λυρόνη με τα  
 > 5150/1965 ΣΦΟΥ ΕΜΜ ΑΝΑΡΟΝΑ (Τ190, ΑΑΜ=93012)  
 > 1820/1986 ΣΦΟΥ ΙΩ ΒΑΡΒΕΡΑΚΗ (Τ=2290, ΑΑΜ=205731)  
 > 7399/1963 ΣΦΟΥ ΚΩΝ ΦΟΥΝΤΟΥΛΑΚΗ (Τ=231, ΑΑΜ=113343),  
 > 49634/1974 ΣΦΟΥ ΓΕΩ ΒΟΥΠΑΚΗ (Τ=1450, ΑΑΜ=154587)  
 > 11093/1978 ΣΦΟΥ ΓΕΩ ΣΥΜΥΡΝΑΚΗ (Τ=1613, ΑΑΜ=170890)  
 > 9766/1965 ΣΦΟΥ ΜΙΚ ΚΑΛΥΒΙΑΝΑΚΗ (Τ=1125, ΑΑΜ=122064)  
 Στην ιδιοκτησία δεν υπάρχουν γραμμές υψηλής τάσεως της ΔΕΗ και δεν βαρύνεται με σχετική δουλειά. Δεν έχει κτιστεί αρχαιολογικός χώρος. Δεν γειτνιάζει με ρέμα ή ποταμό. Απέχει από τη θάλασσα πάνω από 800 μέτρα.  
 Η ιδιοκτησία δεν υπάγεται σε κανονισμούς της ΔΕΗ και δεν βαρύνεται με σχετική δουλειά. Η ιδιοκτησία ήταν παλαιός κτήσιος και έχει παραχωρηθεί για τη διάσωση γειωρίσσης στον πρώην Δήμο Ακρωτηρίου, με το δικαίωμα χρήσης 7 κήπων ανά ημέρα υπέρ της ιδιοκτησίας Λυρόνη. Βεβαιώνεται η ακρίβεια των συντεταγμένων και η ορθότητα αποτύπωσης του Διαγράμματος.

ΑΡΙΘΜΟΣ ΣΧΕΔΙΟΥ:

**Ο ΜΗΧΑΝΙΚΟΣ**

ΚΛΙΜΑΚΑ: 1:1000

ΧΡΟΝΟΛΟΓΙΑ: 23-6-2014

ΑΛΕΞΑΚΗΣ ΕΜΜΑΝΟΥΗΛ ΤΟΥ Ι. ΔΙΠΛΩΜΑΤΗΣ ΟΤΟΠΟΓΡΑΦΟΣ ΜΗΧΑΝΙΚΟΣ  
 Α.Μ.Κ.Ε.Μ.Ε. 09368 - ΑΘ. ΔΙΑΚΟΥ 19  
 ΗΡΑΚΛΕΙΟ, ΤΗΛ. 2810 283717 FAX. 2810 281348  
 ΑΦΜ 017188180 - ΔΟΥ ΗΡΑΚΛΕΙΟΥ