

Ελληνικό Γεωδατικό Σύστημα Αναφοράς 1987 (Ε.Γ.Σ.Α. '87)
 Ελλειψοειδές αναφοράς GRS 80 ($a = 6\,378\,137\text{ m}$, $1/f = 298.257222101$)
 Προβολή : Εγκάρσια Μερκατορική
 Κεντρικός Μεσημβρινός $\lambda_0 = 24^\circ 00' 00''$ με $K_0 = 0.999600$
 Τετμημένη Κεντρικού Μεσημβρινού : +500
 Γεωγραφικό Πλάτος Αναφοράς : $0^\circ 00' 00''$

ΚΩΔΙΚΟΣ	A	E = 6708.22 τ.μ	
ΚΟΡΥΦΕΣ	X	Y	ΠΛΕΤΡΕΣ
A	789764.254	3935005.561	25.30
B	789788.660	3935012.238	48.70
Γ	789835.051	3935027.047	58.43
Δ	789891.343	3935042.708	31.87
E	789904.653	3935013.755	18.09
Z	789911.823	3934997.151	55.95
H	789858.038	3934981.733	62.64
Θ	789797.857	3934964.356	23.76
I	789774.113	3934963.349	43.35

ΥΠΟΜΝΗΜΑ	
---	ΟΡΙΟ ΙΔΙΟΚΤΗΣΙΑΣ
---	ΣΤΡΜΑΤΟΠΛΕΓΜΑ
---	ΞΕΡΟΛΙΘΙΑ
	1/ΟΡΟΦΟ ΚΕΡΑΜΟΣΚΕΠΕΣ
!	ΣΤΥΛΟΣ ΔΕΗ
T	ΕΛΙΑ

ΥΠΟΜΝΗΜΑ			
Τμήμα Ε1: Μη βασική έκταση, εμβαδού 5.575,22 τ.μ. με στοιχεία κορυφών (B,Γ,Δ,Ε,Ζ,Η,Θ,Ι,Α)			
Τμήμα Ε2: Αναδοστική έκταση, εμβαδού 1.133,00 τ.μ. με στοιχεία κορυφών (Α,Β,Γ,Δ,Ε)			
Σημειωμένες κορυφές (ΕΓΣΑ '87)			
Σημείο	X	Y	Ρόδος, 15-5-2015
1.	789797.48	3934998.70	Ο Εισαγωγής
2.	789789.88	3934964.02	
Νίκος Οικονομικός Δασολόγος			

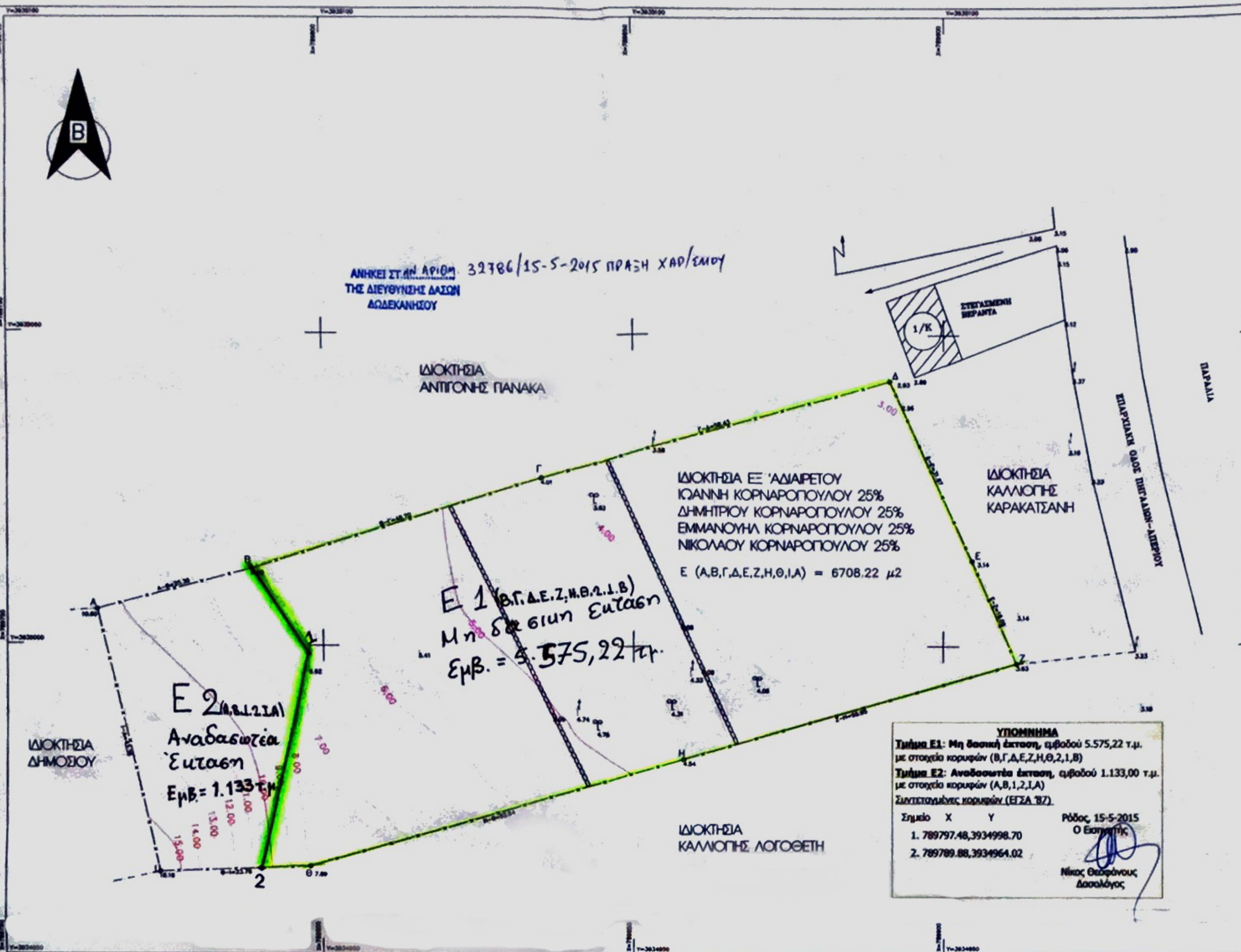

ΘΕΣΗ ΑΓΡΟΤΕΜΑΧΙΟΥ ΣΕ ΑΠΟΣΠΑΣΜΑ ΧΑΡΤΗ ΓΥΣ 1:50000

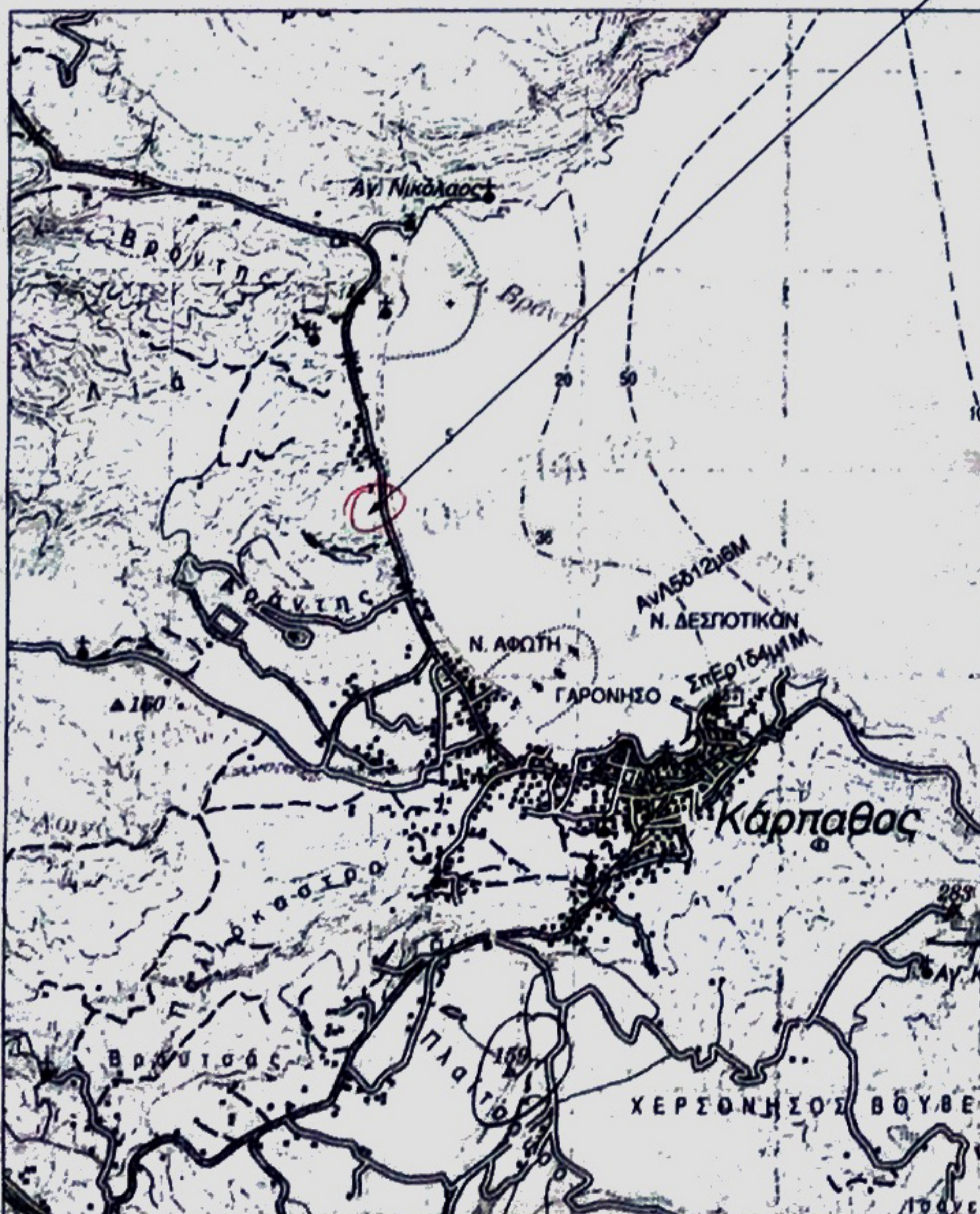

ΕΜΒΑΔΟΜΕΤΡΗΣΕΙΣ :

$E_{(A,B,\Gamma,\Delta,E,Z,H,\Theta,I,A)} = 6.708,22\text{ m}^2$

Σημείωση: Τα εμβαδά υπολογίστηκαν με τον τύπο των ορθογωνίων συντεταγμένων και η αποτίμηση έγινε με GPS διπλής συχνότητας σε σύστημα ΕΓΣΑ '87.

ΔΗΛΩΣΗ Ν. 651/77 - Ν.1337/83

Το αγροτεμάχιο με τα στοιχεία (Α,Β,Γ,Δ,Ε,Ζ,Η,Θ,Ι,Α) και με συνολική επιφάνεια 6.708,22 τ.μ., δεν έχει πρόσβαση σε δημόσιο δρόμο, βρίσκεται εκτός σχεδίου πόλεως και είναι άρτιο και οικοδομήσιμο κατά παρέκκλιση (ως υφιστάμενο προ του 2003) κατόπιν εγκρίσεως της Δασικής Υπηρεσίας. Επίσης δεν οφείλει εισφορά σε γη και σε χρήμα.

Ο Μηχανικός

Απόσταση από θάλασσα < 200m

ΠΑΡΑΤΗΡΗΣΕΙΣ

1. Το σύστημα αναφοράς συντεταγμένων είναι το ΕΓΣΑ '87
2. Ο συντάξας αποκλείεται της ευθύνης οριοθέτησης του αγροτεμαχίου
3. Τα υψόμετρα είναι απόλυτα
4. Ισοδιάσταση 1,0μ.

ΔΗΛΩΣΗ ΥΛΟΠΟΙΗΣΗΣ ΟΡΙΩΝ

Ο κάτωθι υπογεγραμμένος Εμμανουήλ Κορναρόπουλος ιδιοκτήτης εξ' αδιαρέτου του αγροτεμαχίου που φαίνεται στο διάγραμμα με τα στοιχεία (Α,Β,Γ,Δ,Ε,Ζ,Η,Θ,Ι,Α) δηλώνω ότι τα όρια που έχω υλοποιήσει σε αυτό είναι ορθά.

Υπογραφή

 Κορναρόπουλος Εμμανουήλ



ΤΕΧΝΙΚΟ ΓΡΑΦΕΙΟ
ΗΛΙΑ Γ. ΜΑΚΡΗ
 ΠΤΥΧΙΟΥΧΟΥ ΤΟΠΟΓΡΑΦΟΥ ΜΗΧΑΝΙΚΟΥ
 ΚΑΡΠΑΘΟΣ - τηλ.22450-22231 & 6932-554373
 φαξ: 22450- 22631 - email: imakris@otenet.gr

ΕΡΓΟ: ΑΠΟΤΥΠΩΣΗ ΑΓΡΟΤΕΜΑΧΙΟΥ

ΘΕΣΗ: 'ΣΤΕΙΡΑΚΕΣ' - ΠΕΡΙΟΧΗ ΤΗΛΕΓΡΑΦΟΣ - ΔΗΜΟΣ ΚΑΡΠΑΘΟΥ

ΕΡΓΟΔΟΤΕΣ: ΙΩΑΝΝΗΣ ΚΟΡΝΑΡΟΠΟΥΛΟΣ- ΔΗΜΗΤΡΗΣ ΚΟΡΝΑΡΟΠΟΥΛΟΣ-ΕΜΜΑΝΟΥΗΛ ΚΟΡΝΑΡΟΠΟΥΛΟΣ-ΝΙΚΟΛΑΟΣ ΚΟΡΝΑΡΟΠΟΥΛΟΣ

ΗΜΕΡΟΜΗΝΙΑ ΜΕΛΕΤΗΣ: ΙΑΝΟΥΑΡΙΟΣ 2014

ΘΕΜΑ ΣΧΕΔΙΟΥ: ΤΟΠΟΓΡΑΦΙΚΟ ΚΑΙ ΥΨΟΜΕΤΡΙΚΟ ΔΙΑΓΡΑΜΜΑ ΕΞΑΡΤΗΜΕΝΟ ΣΤΟ ΕΓΣΑ '87

ΚΛΙΜΑΚΑ 1: 500

ΑΡΙΘΜΟΣ ΣΧΕΔΙΟΥ: Α1

ΧΩΡΟΣ ΘΕΩΡΗΣΗΣ:



Ο ΣΥΝΤΑΞΑΣ ΜΗΧΑΝΙΚΟΣ:

ΜΑΚΡΗΣ Γ. ΗΛΙΑΣ
 ΠΤΥΧΙΟΥΧΟΣ ΤΟΠΟΓΡΑΦΟΣ ΜΗΧΑΝΙΚΟΣ/Τ.Ε.
 ΜΕΛΟΣ Ε.Ε.Τ.Ε.Μ - ΑΡ. ΜΗΤΡΩΟΥ 25000
 ΚΑΡΠΑΘΟΣ Τ.Κ. 85700 - email imakris@otenet.gr
 Τηλ. 22450-22231 φαξ 22450-22631
 ΑΦΜ. 07633316 - ΔΟΥ. ΚΑΡΠΑΘΟΥ