

Υ Π Ο Μ Η Μ Α
ΣΤΟΙΧΕΙΑ ΙΔΙΟΚΤΗΣΙΑΣ

ΠΕΡΙΓΡΑΦΗ: Α1, Α2, Α3, Α4, Α5, Α6, Α7, Α1

ΙΔΙΟΚΤΗΤΗΣ: Ανεγκάκτομος Ιωάννης του Ευσταθίου

ΘΕΣΗ: Έκτος Ορίων Τ.Κ. Μεσοποταμίας / Δ.Ε. Σπέρχειας / Δήμος Μαρκακτής /

Αναδοχής Μεσοποταμίας με κωδικό Αγροτεταχίου 277

ΕΜΒΑΔΟ: 9.561,00 τ.μ. (Βάσει Συντεταγμένων / Σύστημα Μέτρησης Ε.Γ.Σ.Α. 87)

ΟΡΟΙ ΔΟΜΗΣΗΣ ΕΚΤΟΣ ΣΧΕΔΙΟΥ

Π.Δ. 24/31-5-1985(Φ.Ε.Κ.270Δ) Άρθρο 1

ΑΡΤΙΟΤΗΤΑ ΚΑΝΟΝΑΣ

ΕΜΒΑΔΟ : 4.000 τ.μ

ΠΡΟΣΩΠΙΟ : 25,00 μ

ΔΗΛΩΣΗ ΝΟΜΟΥ 651/1977

Ο υπογράφων Παναγιώτης Κεκαός πολίτικώς μηλικώς δηλώνω ότι:

Το αγροτεμάχιο στο παρόν τοπογραφικό με τα στοιχεία του παραπάνω υπογράμματος βρίσκεται εκτός

των Ορίων της Τ.Κ. Μεσοποταμίας (Αναδοχής Μεσοποταμίας) , της Δ.Ε. Σπέρχειας του Δήμου

Μαρκακτής.

Είναι ΑΡΤΙΟ και ΟΙΚΟΔΟΜΗΣΙΜΟ κατά κανόνα σύμφωνα με τις κείμενες πολεοδομικές διατάξεις.

Δεν εμπειρεύει βέβαια και δεν διέρχεται από αυτο πείσμα υψηλής τάσης.

Δεν εμπιρεύει στις διατάξεις του Ν. 1337/1983 περί ετοιμασίας σε γήι και χρήση.

Το παρόν τοπογραφικό συντάχθηκε βάσει του Ν.651/177 και δύναται να μετρηθεί.

Ο Διπλώς Μηλικώς

ΠΑΝΑΓΙΩΤΗΣ ΠΑΝ, ΚΕΚΑΟΣ
ΔΙΠΛΩΣ ΣΠΟΥΔΑΣΤΗΣ ΤΟΠΟΓΡΑΦΙΚΩΣ
ΑΡΧΙΤΕΚΤΟΝΟΣ
ΑΡΧΙΤΕΚΤΟΝΟΤΗΤΑ - ΑΡΧΙΤΕΚΤΟΝΟ
ΚΤΙΡΙΑΚΟΤΗΤΑ
ΑΔΜΗ: 102567013 - ΔΣΥΝ.ΑΙ. ΠΙΝΩΝ

ΔΗΛΩΣΗ ΙΔΙΟΚΤΗΤΩΝ

Η υποδείξη των ορίων της ιδιοκτησίας μου στο μηλικονό έγινε από εμένα τον ιδιοκτήτη και είναι ορθά υλοποιημένα.

Ο Ιδιοκτήτης

ΚΑΤ Τεχνική Εταιρεία
Τεχνικό Γραφείο
Μελέτες - Κατασκευές
Επιβλέψεις
ΠΡΑΞΙΟΤΗΤΑ - ΑΡΧΙΤΕΚΤΟΝΟ
Τηλ. 2941 0 96467

ΜΕΛΕΤΗ

ΑΠΟΤΥΠΩΣΗ ΙΔΙΟΚΤΗΣΙΑΣ

ΑΓΓΕΛΑΚΟΠΟΥΛΟΣ ΙΩΑΝΝΗΣ

ΙΔΙΟΚΤΗΤΗΣ

ΓΕΩΣ ΕΡΓΟΥ
ΕΚΤΟΣ ΟΡΙΩΝ Τ.Κ. ΜΕΣΟΠΟΤΑΜΙΑΣ / Δ.Ε. ΣΠΕΡΧΕΙΑΔΟΣ
ΔΗΜΟΣ ΜΑΡΚΑΚΟΜΗΣ - ΑΝΑΔΑΣΙΜΟΣ ΜΕΣΟΠΟΤΑΜΙΑΣ

ΓΕΩΜΑ ΣΧΕΔΙΟΥ

ΤΟΠΟΓΡΑΦΙΚΟ ΔΙΑΓΡΑΜΜΑ

ΑΡΙΘΜΟΣ ΣΧΕΔΙΟΥ ΚΑΙΜΑΚΑ ΣΧΕΔΙΟΥ ΧΡΟΝΟΣ ΣΥΝΤΑΞΗΣ

T1 1-500 ΑΠΡΙΛΙΟΣ 2015

ΕΤΙΑΝΗΘΕΥΤΗΚΕ
Σταγείον 12-5-2015
Αναδόχος

Ο ΣΥΝΤΑΞΑΣ
Με την επισημείωση ότι
ΕΜΒΑΔΟ: 9.561,00 τ.μ. (Βάσει Συντεταγμένων / Σ.Α. 87)
ΑΡΧΙΤΕΚΤΟΝΟΤΗΤΑ - ΑΡΧΙΤΕΚΤΟΝΟ
ΚΤΙΡΙΑΚΟΤΗΤΑ
ΑΔΜΗ: 102567013 - ΔΣΥΝ.ΑΙ. ΠΙΝΩΝ
Με την επισημείωση ότι
ΕΜΒΑΔΟ: 9.561,00 τ.μ. (Βάσει Συντεταγμένων / Σ.Α. 87)
ΑΡΧΙΤΕΚΤΟΝΟΤΗΤΑ - ΑΡΧΙΤΕΚΤΟΝΟ
ΚΤΙΡΙΑΚΟΤΗΤΑ
ΑΔΜΗ: 102567013 - ΔΣΥΝ.ΑΙ. ΠΙΝΩΝ
Βασίλης Τσιμπίδης
Βασιλικός

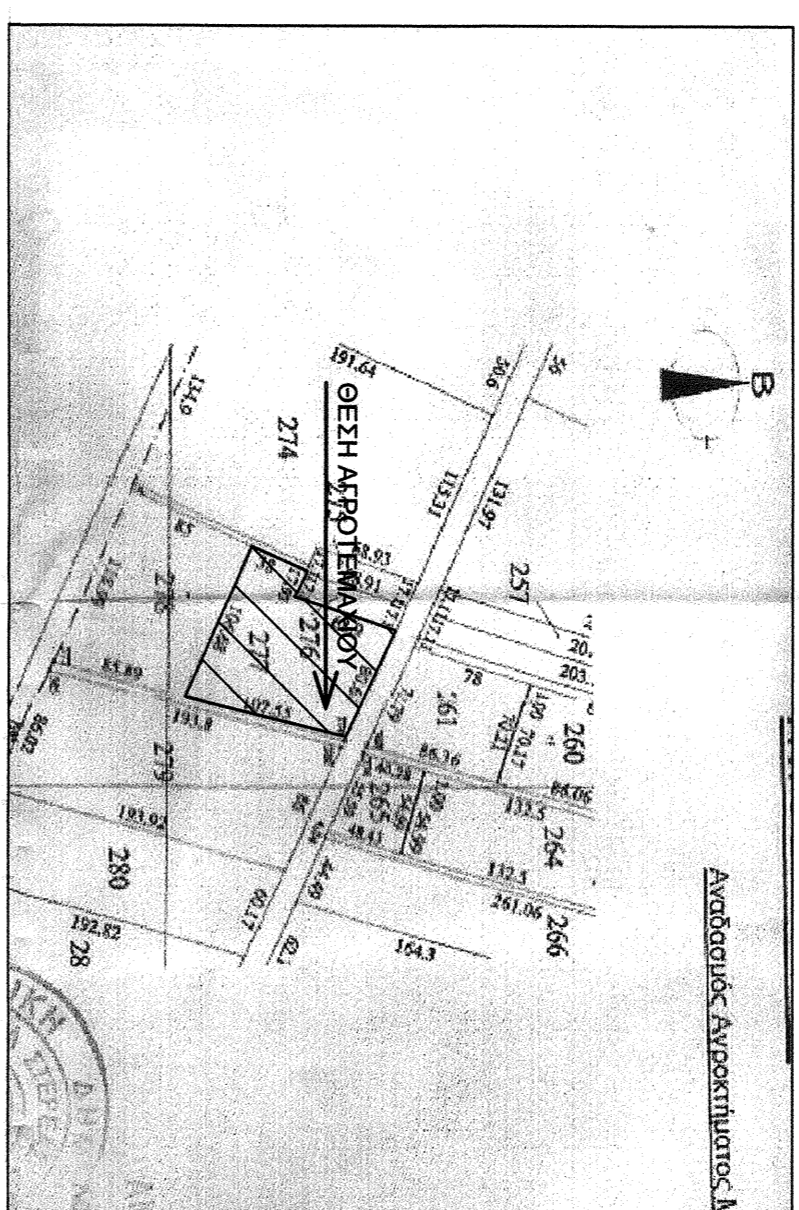

ΑΠΟΤΥΠΩΣΗ ΑΝΑΔΑΣΙΜΟΥ ΜΕΣΟΠΟΤΑΜΙΑΣ
ΚΑΙΜΑΚΑ 1:5.000

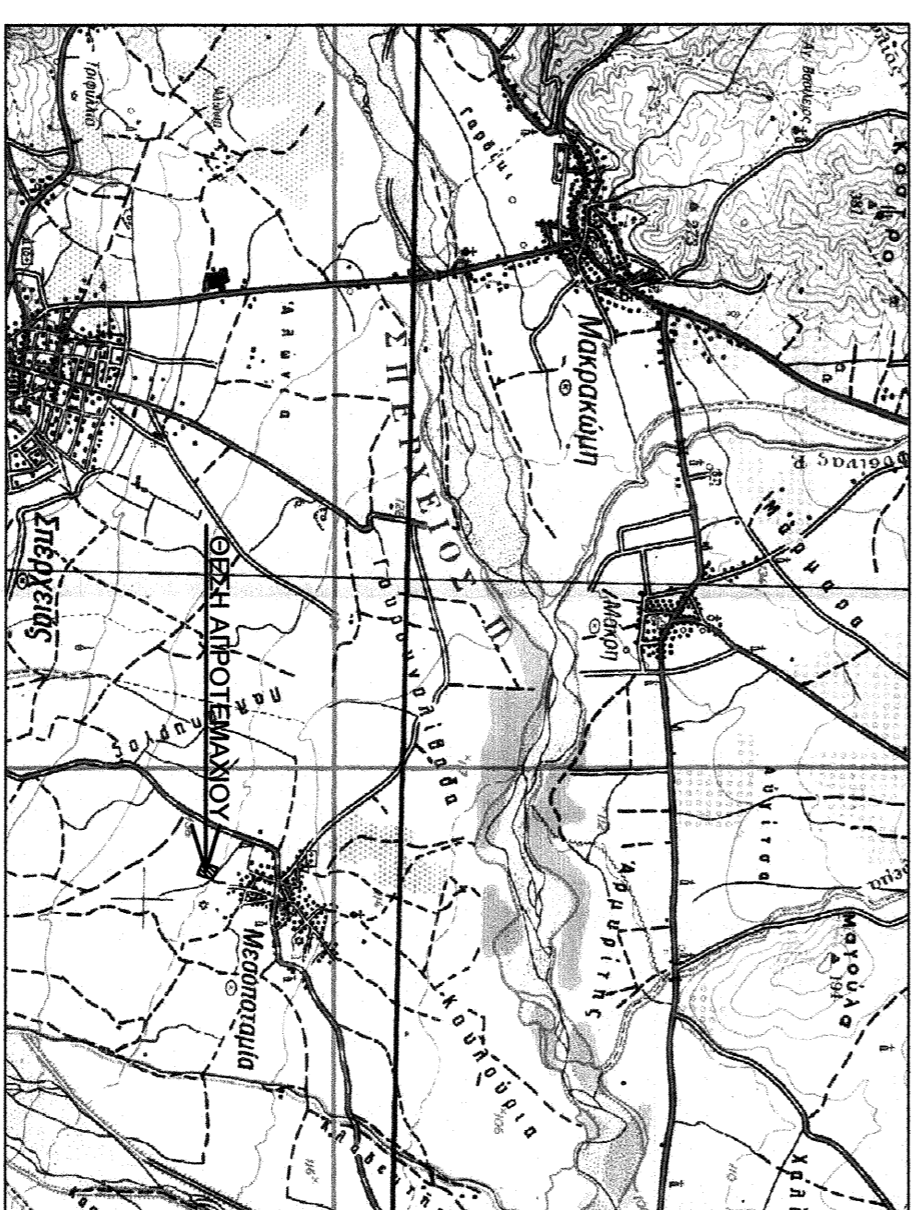

ΑΠΟΤΥΠΩΣΗ ΧΑΡΤΗ Γ.Υ.Σ. (Κ.Φ. ΧΑΡΤΗ ΣΠΕΡΧΕΙΑΣ)
ΚΑΙΜΑΚΑ 1:50.000

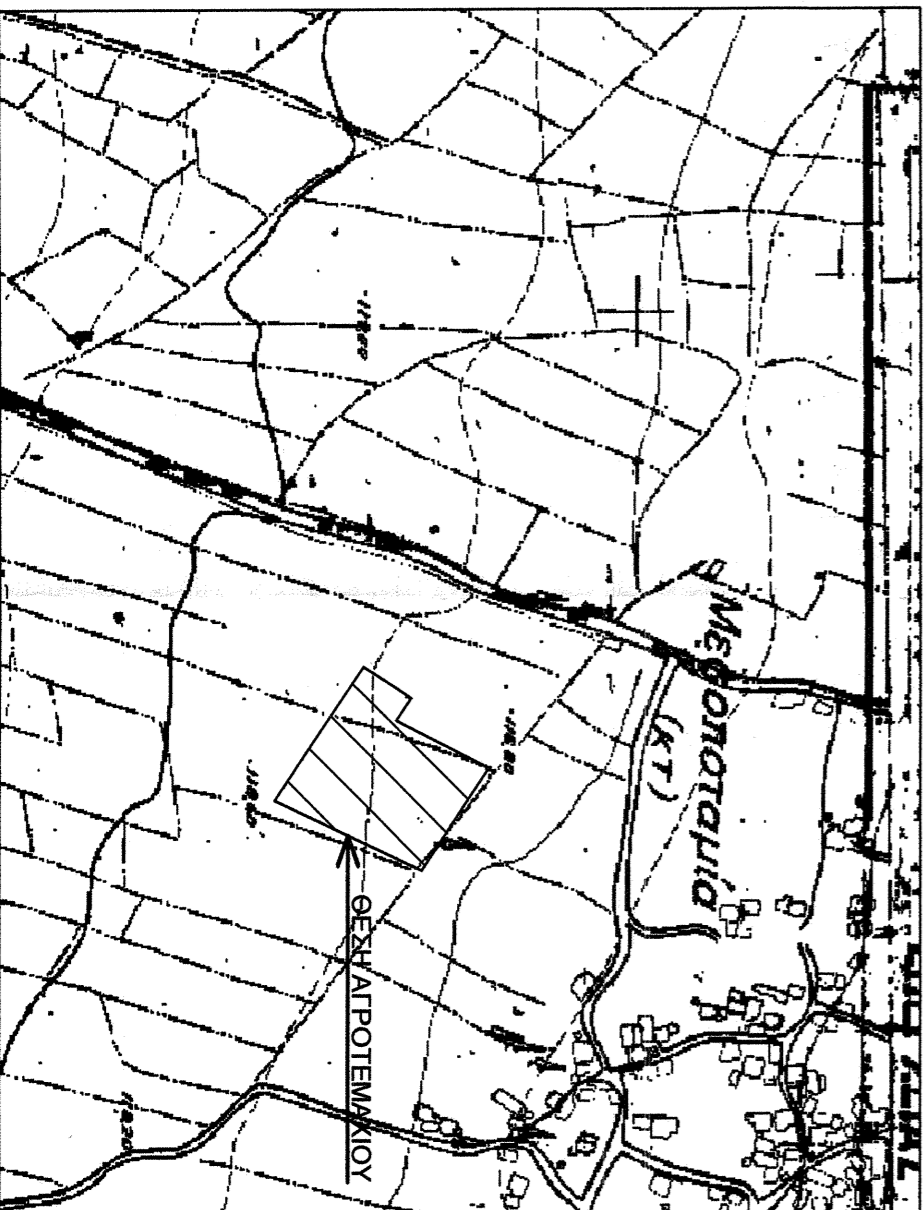

ΑΠΟΤΥΠΩΣΗ ΧΑΡΤΗ Γ.Υ.Σ. (5259/7)
ΚΑΙΜΑΚΑ 1:5.000

Πηλικός Συντεταγμένων Αγροτεταχίου	Τριγωνικό Σύστημα Ε.Γ.Σ.Α. 87	X	Y
A1	340605,766	4309076,579	
A2	340678,670	4309042,069	
A3	340647,148	4308939,241	
A4	340550,682	4308984,805	
A5	340566,912	4309019,165	
A6	340567,668	4309018,808	
A7	340583,127	4309011,505	



Ιδιοκτησία
Ταύρου Σαμπίου
278

ΑΠΟΤΥΠΩΣΗ ΚΤΗΜΑΤΟΛΟΓΙΟΥ Α.Ε.
ΚΑΙΜΑΚΑ 1:5.000

