

ΔΗΛΩΣΗ ΜΗΧΑΝΙΚΟΥ ΤΟΥ Ν.651/77
ΤΟ ΠΕΡΙΓΡΑΦΟΜΕΝΟ ΑΠΟΤΕΛΑΜΑ ΜΕ ΤΑ ΣΤΟΙΧΕΙΑ (Α.Β./Δ.Ε.Ζ.Η.Θ./Κ.Α.Μ.Ν.Ε.Ο.Π./Σ.Τ./Α),
ΕΜΒΛΑΔΥ 7.766,40 Π.Η., ΜΕ ΠΡΟΩΠΙΟ ΕΙΝΑΙ ΑΠΟΤΥΠΩΣΗ ΟΛΟΥ, ΕΠΙΡΕΚΤΑ ΣΤΗΝ ΠΕΡΙΟΧΗ
"ΒΕΛΑΝΔΙΑΝΑΣΚΕΛΟΥ", Δ.Δ. ΜΑΡΙΟΥ ΤΟΥ ΔΗΜΟΥ ΝΟΤΙΑΣ ΚΥΝΟΥΡΙΑΣ ΑΡΚΑΔΙΑΣ, ΕΚΤΟΣ ΟΡΙΩΝ
ΟΙΚΙΣΜΟΥ ΚΑΙ ΕΙΝΑΙ ΜΗ ΑΓΡΙΟ ΚΑΙ ΜΗ ΟΙΚΟΔΟΜΗΜΕΝΟ ΣΥΜΦΩΝΑ ΜΕ ΤΙΣ ΔΕΧΟΜΕΝΕΣ
ΠΡΟΕΔΟΜΕΝΕΣ ΔΑΤΑ/ΓΕΝΕΣ.

ΑΘΗΝΑ, ΜΑΡΤΙΟΣ 2014

Ο ΜΗΧΑΝΙΚΟΣ

ΥΠΟΓΡΑΦΗ

ΣΦΡΑΓΙΔΑ

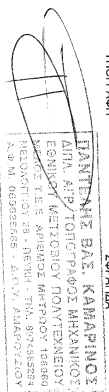

ΕΜΒΛΑΔΟ ΙΔΙΟΚΤΗΣΙΑΣ (Α.Β./Δ.Ε.Ζ.Η.Θ./Κ.Α.Μ.Ν.Ε.Ο.Π./Σ.Τ./Α) = 7.766,40 Π.2

ΥΠΟΜΗΝΗΜΑ

— — — — — Όριο Ιδιοκτησίας

- Παρατηρήσεις
- 1) Το έργο εκτελέστηκε από τον Ιδιοκτήτη.
 - 2) Το μέγεθος της Ιδιοκτησίας αναγράφεται αναλυτικά.
 - 3) Το μέγεθος είναι ανάλογα.
 - 4) Στοιχεία Αναφοράς: Ε.Γ.Δ.Α. 1987

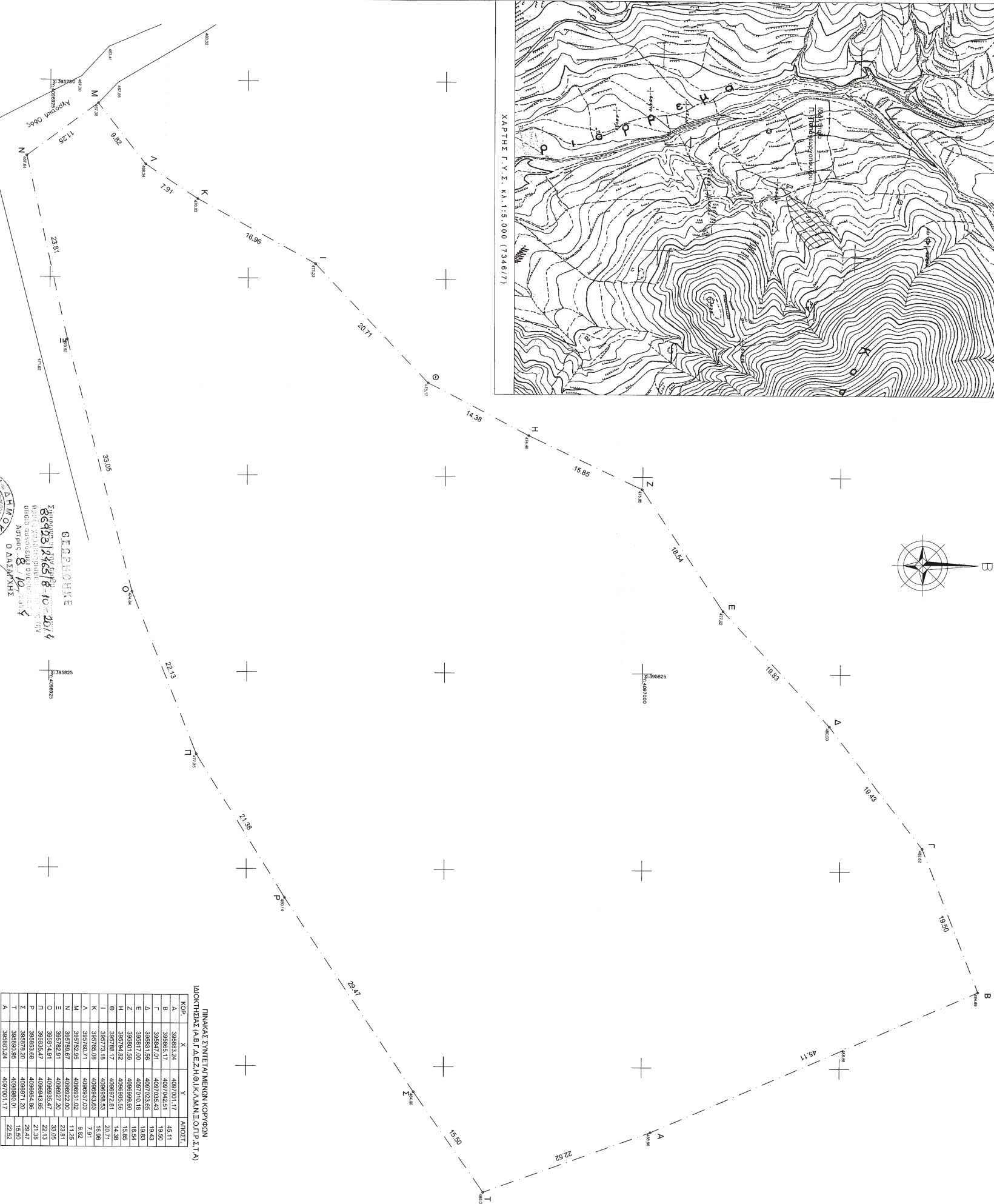

ΠΙΝΑΚΑΣ ΣΥΝΤΕΤΑΓΜΕΝΩΝ ΚΟΡΥΦΩΝ				
ΙΔΙΟΚΤΗΣΙΑΣ (Α.Β./Δ.Ε.Ζ.Η.Θ./Κ.Α.Μ.Ν.Ε.Ο.Π./Σ.Τ./Α)				
ΚΟΡ.	X	Y	ΑΝΟΤ.	ΕΛΕΥΘ.
A	395863.24	4097001.17	43.14	19.85
B	395865.17	4097002.51	43.14	19.85
C	395867.01	4097005.43	43.14	19.85
D	395851.56	4097023.65	18.64	19.85
E	395817.00	4097010.18	18.64	19.85
F	395801.56	4096984.80	15.85	19.85
G	395798.12	4096972.51	14.38	19.85
H	395773.18	4096948.53	20.71	19.85
I	395758.08	4096943.63	19.86	19.85
J	395750.71	4096937.03	9.82	19.85
K	395752.95	4096931.02	11.25	19.85
L	395752.95	4096922.00	23.81	19.85
M	395752.95	4096922.00	23.81	19.85
N	395752.95	4096922.00	23.81	19.85
O	395752.95	4096922.00	23.81	19.85
P	395853.47	4096943.65	22.13	19.85
Q	395853.47	4096943.65	22.13	19.85
R	395853.47	4096943.65	22.13	19.85
S	395853.47	4096943.65	22.13	19.85
T	395853.47	4096943.65	22.13	19.85
U	395853.47	4096943.65	22.13	19.85
V	395853.47	4096943.65	22.13	19.85
W	395853.47	4096943.65	22.13	19.85
X	395853.47	4096943.65	22.13	19.85
Y	395853.47	4096943.65	22.13	19.85
Z	395853.47	4096943.65	22.13	19.85

Στοιχεία Αναφοράς: Ε.Γ.Δ.Α. 87

Ιδιοκτήτης: ΠΑΠΑΓΕΩΡΓΙΟΥΛΟΥ ΠΑΝΑΓΙΩΤΑ σπς ΣΠΥΡΟΥ

Θέμα: ΤΟΠΟΓΡΑΦΙΚΗ ΑΠΟΤΥΠΩΣΗ ΙΔΙΟΚΤΗΣΙΑΣ

Θέση: ΠΕΡΙΟΧΗ "ΒΕΛΑΝΔΙΑ - ΑΝΑΣΚΕΛΟΥ", Δ.Δ. ΜΑΡΙΟΥ ΔΗΜΟΥ Ν. ΚΥΝΟΥΡΙΑΣ ΑΡΚΑΔΙΑΣ

Ο Συντάκτης: **ΚΑΜΑΡΙΝΟΣ ΠΑΝΤΕΛΑΚΗΣ**
ΑΤΡΟΝΟΜΟΣ ΤΟΠΟΓΡΑΦΟΣ ΜΗΧΑΝΙΚΟΣ
Κυπριακού Εθνικού ΣΔ, Κολύμειο Εσπέρου
Τηλ.: 6974-685294 2290-47749
email: P.Kamarinou@yahoo.gr

Θέμα σχεδίου: ΤΟΠΟΓΡΑΦΙΚΟ ΔΙΑΓΡΑΜΜΑ

Αριθμός Σχεδίου: 1 / 1

Κλίμακα: 1 : 250

Ο.Τ.: -

Χρόνος μέτρησης: ΜΑΡΤΙΟΣ 2014

Υπογραφή:

Σφραγίδα: