

ΝΟΜΟΣ : ΦΘΙΩΤΙΔΑΣ
 ΔΗΜΟΣ : ΣΤΥΝΙΑΔΟΣ
 ΔΗΜ.ΔΙΑΜΕΡΙΣΜΑ : ΠΕΡΙΒΟΛΙΟΥΤ

ΘΕΣΗ : ΑΡ.ΤΕΜΑΧΙΟΥΤ : Κ.Π. 264Α

ΘΕΜΑ ΣΧΕΔΙΟΥ
ΤΟΠΟΓΡΑΦΙΚΟ ΔΙΑΓΡΑΜΜΑ

ΤΕΜΑΧΙΟ ΜΕ ΣΤΟΙΧΕΙΑ : Α-Β-Γ-Δ-Ε-Ζ-Η-Θ-Ι-Κ-Α-Μ-Ν-Ξ-Ο-Π-Ρ-Σ-Τ-Α

ΕΜΒΑΔΟΥ Ε= 13.862,00τ.μ.
 ΙΔΙΟΚΤΗΣΙΑ: ΚΥΤΣΟΣ ΑΠΟΣΤΟΛΟΣ του ΗΛΙΑ
 ΚΥΤΣΟΣ ΚΩΝΣΤΑΝΤΙΝΟΣ του ΗΛΙΑ

ΣΤΥΝΤΑΧΘΗΚΕ ΚΑΤΕΡΙΝΗ ΑΠΡΙΛΙΟΣ 2009	ΚΛΙΜΑΚΑ ΣΧΕΔΙΟΥ 1:500
---------------------------------------	--------------------------

ΣΤΟΙΧΕΙΑ ΑΠΑΛΟΤΡΙΩΣΗΣ	ΕΜΒΑΔΟ	Ο ΣΤΥΝΤΑΞΑΣ
ΟΛΙΚΟ ΕΜΒΑΔΟ Α-Β-Γ-Δ-Ε-Ζ-Η-Θ-Ι-Κ-Α-Μ-Ν-Ξ-Ο-Π-Ρ-Σ-Τ-Α	13.862,00τ.μ.	Δρ.Μηχ. ΑΝΑΣΤΑΣΙΟΣ Δ. ΜΑΝΙΑΤΗΣ ΔΠΛ. ΑΓΡ. ΤΟΠΟΓΡΑΦΟΣ ΜΗΧΑΝΙΚΟΣ Α.Π.Θ. ΔΔΑΚΤΟΡ ΠΑΝΕΠΙΣΤΗΜΙΟΥ ΒΟΝΝΗΣ Δ. ΓΕΡΜΑΝΙΑΣ ΜΕΛΕΤΗΤΗΣ Δ. ΕΡΓΩΝ ΑΡ. ΜΗΤΡΩΟΥ Τ.Ε.Ε. 38256 ΒΟΤΣΗ 9 ΚΑΤΕΡΙΝΗ ΤΗΛ. 23510-38240 Α.Φ.Μ. 043475656
ΕΜΒΑΔΟ ΕΝΑΠΟΜΕΙΝΑΝΤΟΣ ΤΜΗΜΑΤΟΣ		
ΕΜΒΑΔΟ ΑΠΑΛΟΤΡΙΩΜΕΝΗΣ ΕΚΤΑΣΗΣ Α-Β-Γ-Δ-Ε-Ζ-Η-Θ-Ι-Κ-Α-Μ-Ν-Ξ-Ο-Π-Ρ-Σ-Τ-Α	13.862,00τ.μ.	

ΒΕΒΑΙΩΣΗ Ν.651/77
 Ο ΤΟΠΟΓΡΑΦΟΣ ΜΗΧΑΝΙΚΟΣ ΑΝΑΣΤΑΣΙΟΣ ΜΑΝΙΑΤΗΣ, ΑΓΡΟΝΟΜΟΣ ΤΟΠΟΓΡΑΦΟΣ ΜΗΧΑΝΙΚΟΣ, ΣΤΜΦΩΝΑ ΜΕ ΤΟ Ν.651/27-7-77 ΤΟΥ ΑΡΘΡΟΥ 5 ΑΥΤΟΥ ΚΑΙ ΤΩΝ ΠΑΡΑΓΡΑΦΩΝ 1 & 2 ΠΕΡΙ ΑΤΟΜΙΚΗΣ ΣΥΓΓΡΗΤΗΣ ΤΟΥ ΔΗΛΩΣ-ΒΕΒΑΙΩΣΗ, ΔΗΛΩΝ ΤΙΣΤΩΝΤΑ ΚΑΙ ΕΝ ΥΠΟΧΡΕΙ ΤΩΝ ΣΤΥΝΤΑΞΩΝ ΤΟΥ ΝΟΜΟΥ, ΟΤΙ Η ΟΛΙΚΗ ΙΔΙΟΚΤΗΣΙΑ ΤΗΣ ΚΥΤΣΟΥ ΑΠΟΣΤΟΛΟΥΤ & ΚΩΝ/ΝΟΥΤ, ΠΙΟ ΣΤΟΙΧΕΙΑ Α-Β-Γ-Δ-Ε-Ζ-Η-Θ-Ι-Κ-Α-Μ-Ν-Ξ-Ο-Π-Ρ-Σ-Τ-Α ΕΜΒΑΔΟΥ Ε= 13.862,00τ.μ., ΒΡΙΣΚΕΤΑΙ ΕΚΤΟΣ ΣΧΕΔΙΟΥ ΠΟΛΕΩΣ ΔΗΜΟΥ ΣΤΥΝΙΑΔΟΣ ΚΑΙ ΣΤΥΝΤΑΞΩΝ ΜΕΤΑ ΤΗΝ ΕΚΤΟΣ ΔΗΜ.ΔΙΑΜΕΡΙΣΜΑ ΠΕΡΙΒΟΛΙΟΥΤ, ΕΙΝΑΙ ΑΡΤΙΑ ΚΑΙ ΟΙΚΟΔΟΜΗΜΗΝ ΣΤΜΦΩΝΑ ΜΕ ΤΟΥΣ ΙΣΧΥΟΝΤΕΣ ΓΙΑ ΤΗΝ ΕΚΤΟΣ ΣΧΕΔΙΟΥ ΠΕΡΙΟΧΗ ΟΡΟΥΣ ΚΑΙ ΠΕΡΙΟΡΙΣΜΟΥΣ ΔΟΜΗΣΗΣ.

ΤΟ ΠΡΟΣ ΑΠΑΛΟΤΡΙΩΣΗ ΤΜΗΜΑ ΠΙΟ ΣΤΟΙΧΕΙΑ Α-Β-Γ-Δ-Ε-Ζ-Η-Θ-Ι-Κ-Α-Μ-Ν-Ξ-Ο-Π-Ρ-Σ-Τ-Α ΕΧΕΙ ΕΜΒΑΔΟ Ε= 13.862,00τ.μ.

ΠΑΡΑΤΗΡΗΣΕΙΣ	Ο ΜΗΧΑΝΙΚΟΣ
ΤΑ ΟΡΙΑ ΤΗΣ ΙΔΙΟΚΤΗΣΙΑΣ ΕΔΕΙΧΘΗΣΑΝ ΕΠΙ ΤΟΠΟΥ ΤΩΝ ΜΕΤΡΗΣΕΩΝ ΑΠΟ ΤΟΝ ΙΔΙΟΚΤΗΤΗ.	

ΟΡΟΙ ΔΟΜΗΣΗΣ	
ΣΤΥΝΤΑΞΩΣΤΗΣ ΔΟΜΗΣΗΣ	0,1
ΠΟΣΟΣΤΟ ΚΑΛΥΨΗΣ	30%
ΑΡΤΙΟΤΗΤΑ ΚΑΤΑ ΠΑΡΕΚΚΛΙΣΗ	2000τ.μ.
ΜΕΓΙΣΤΟ ΤΥΦΟΣ	7,50μ+1,20μ στήλη
ΕΛΑΧΙΣΤΟ ΠΡΟΣΩΠΟ	25,00μ.
ΣΤΥΝΤΑΞΩΣΤΗΣ ΟΓΚΟΥ	3,3

A	X=346910.28	Y=4322273.15
B	X=346929.59	Y=4322236.95
Γ	X=346961.61	Y=4322192.30
Δ	X=346974.47	Y=4322177.53
Ε	X=346990.25	Y=4322160.19
Ζ	X=347010.73	Y=4322140.22
Η	X=346933.33	Y=4322154.87
Θ	X=346907.31	Y=4322155.49
Ι	X=346874.88	Y=4322163.38
Κ	X=346859.50	Y=4322176.56
Λ	X=346846.94	Y=4322180.48
Μ	X=346840.71	Y=4322180.37
Ν	X=346839.04	Y=4322181.93
Ξ	X=346857.36	Y=4322278.12
Ο	X=346856.00	Y=4322287.90
Π	X=346861.48	Y=4322287.93
Ρ	X=346862.78	Y=4322328.93
Σ	X=346888.17	Y=4322330.69
Τ	X=346900.69	Y=4322298.49

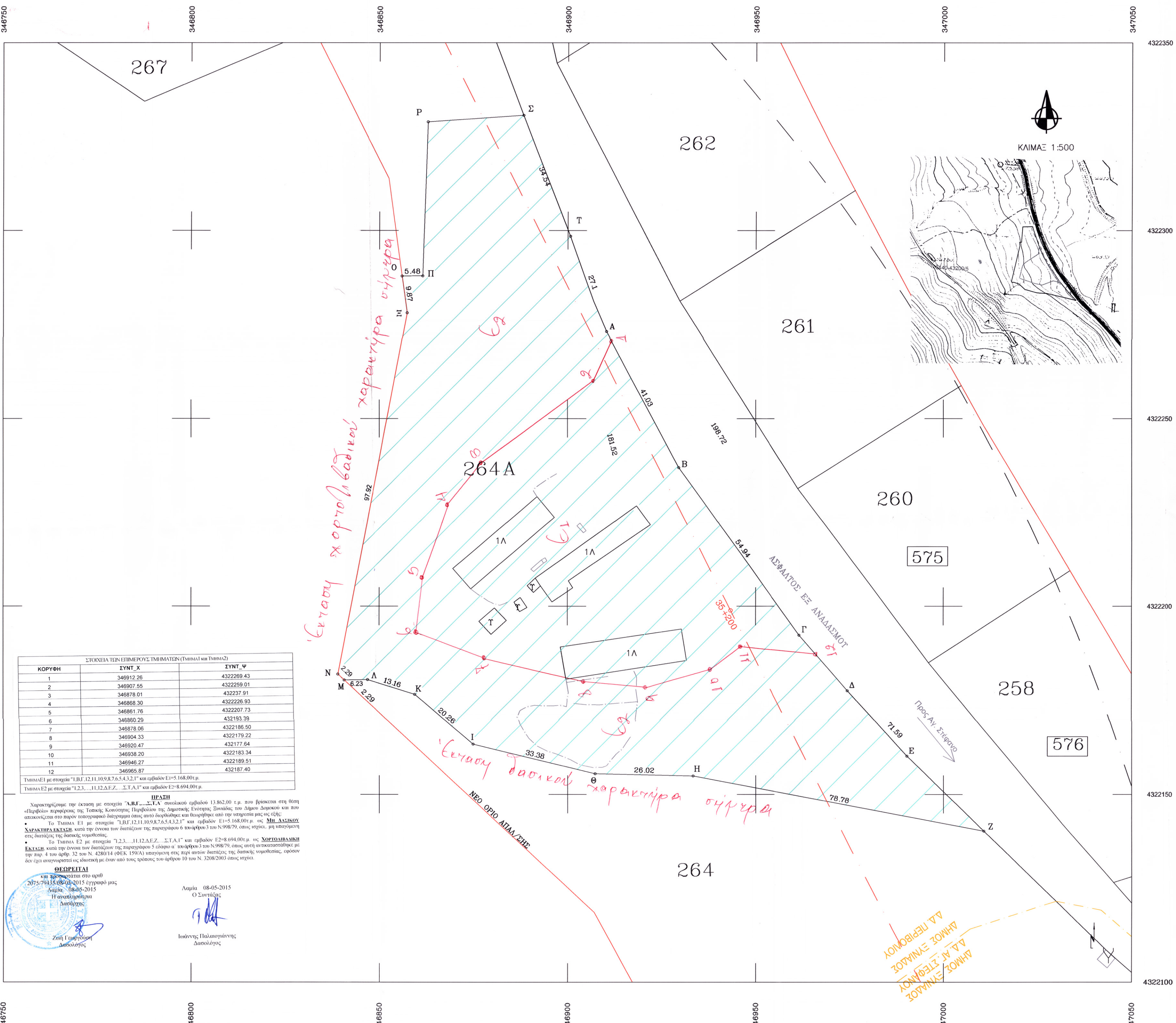

ΚΟΡΥΦΗ	ΣΥΝΤ. Χ	ΣΥΝΤ. Ψ
1	346912.26	4322269.43
2	346907.55	4322259.01
3	346878.01	432237.91
4	346868.30	4322226.93
5	346861.76	4322207.73
6	346860.29	432193.39
7	346878.06	4322186.50
8	346904.33	4322179.22
9	346920.47	432177.64
10	346938.20	4322183.34
11	346946.27	4322189.51
12	346965.87	432187.40

ΤΜΗΜΑ Ε1 με στοιχεία "1,2,3...11,12,Δ,Ε,Ζ...Σ,Τ,Α,1" και εμβαδόν Ε1=5.168,00τ.μ.
 ΤΜΗΜΑ Ε2 με στοιχεία "1,2,3...11,12,Δ,Ε,Ζ...Σ,Τ,Α,1" και εμβαδόν Ε2=8.694,00τ.μ.

ΠΡΑΞΗ
 Χαρακτηρίζουμε την έκταση με στοιχεία "Α,Β,Γ...Σ,Τ,Α" συνολικού εμβαδού 13.862,00 τ.μ. που βρίσκεται στη θέση «Περίβολο» περιφέρειας της Τοπικής Κοινότητας Περιβόλου της Δημοτικής Ενότητας Στυνιάς του Δήμου Δομοκού και που απεικονίζεται στο παρόν τοπογραφικό διάγραμμα όπως αυτό διαρθρώθηκε και θεωρήθηκε από την υπηρεσία μας ως εξής:
 • Το ΤΜΗΜΑ Ε1 με στοιχεία "1,2,3...11,12,Δ,Ε,Ζ...Σ,Τ,Α,1" και εμβαδόν Ε1=5.168,00τ.μ. ως **ΜΗ ΔΑΣΙΚΟΥ ΧΑΡΑΚΤΗΡΑ ΕΚΤΑΣΗ** κατά την έννοια των διατάξεων της παραγράφου 6 άρθρου 3 του Ν.998/79, όπως ισχύει, μη υπαχόμενη στις διατάξεις της δασικής νομοθεσίας.
 • Το ΤΜΗΜΑ Ε2 με στοιχεία "1,2,3...11,12,Δ,Ε,Ζ...Σ,Τ,Α,1" και εμβαδόν Ε2=8.694,00τ.μ. ως **ΧΑΡΟΤΟΛΙΒΑΔΙΚΗ ΕΚΤΑΣΗ** κατά την έννοια των διατάξεων της παραγράφου 5 άρθρου 3 του Ν.998/79, όπως αυτή αντικαταστάθηκε με την παρ. 4 του άρθρου 32 του Ν. 4280/14 (ΦΕΚ 159/Α) υπαχόμενη στις περί αυτών διατάξεις της δασικής νομοθεσίας, εφόσον δεν έχει αναγορευτεί ως δασική με έναν από τους τρόπους του άρθρου 10 του Ν. 3208/2003 όπως ισχύει.

ΘΕΩΡΕΙΤΑΙ
 και δημοσιεύεται στο αρθρ
 2075/79135/08-05-2015 έγγραφό μας
 Αθήνα, 08-05-2015
 Η αναπληρώτρια
 Διοδότης
 Ζωή Γεωργίου
 Διοδότης

Αθήνα 08-05-2015
 Ο Στυνιάς
 Ιωάννης Παλασιανός
 Διοδότης

Δ.Π. ΑΓ. ΣΤΕΦΑΝΟΥ
 Δ.Π. ΠΕΡΙΒΟΛΙΟΥ
 Δ.Π. ΣΤΥΝΙΑΔΟΣ
 Δ.Π. ΕΝΝΑΚΙΟΣ
 Δ.Π. ΑΓ. ΣΤΕΦΑΝΟΥ
 Δ.Π. ΣΤΥΝΙΑΔΟΣ