

Α/Α	Χ	Ψ
1	557285.64	3916161.70
10	557351.22	3916181.93
11	557351.69	3916183.25
12	557355.96	3916194.22
13	557361.22	3916207.14
14	557338.22	3916207.15
15	557321.96	3916200.51
16	557303.62	3916196.87
17	557263.79	3916186.06
18	557236.15	3916179.61
19	557217.92	3916174.83
2	557292.57	3916162.42
20	557200.66	3916170.84
21	557191.98	3916168.85
22	557181.33	3916166.09
23	557165.59	3916161.55
24	557150.95	3916157.66
25	557140.42	3916154.89
26	557115.30	3916145.82
27	557116.20	3916141.04
28	557084.52	3916134.36
29	557072.86	3916131.12
3	557316.46	3916162.32
30	557073.06	3916128.69
31	557073.60	3916110.73
32	557079.61	3916111.24
33	557088.08	3916112.16
34	557099.69	3916114.67
35	557110.85	3916116.83
36	557115.61	3916117.23
37	557128.79	3916120.06
38	557132.52	3916120.55
39	557146.59	3916123.28
4	557324.63	3916163.23
40	557151.65	3916123.56
41	557185.45	3916128.81
42	557175.83	3916129.73
43	557187.27	3916133.27
44	557196.58	3916135.69
45	557211.41	3916139.99
46	557221.32	3916143.67
47	557232.04	3916147.83
48	557243.22	3916151.89
49	557258.92	3916156.72
5	557333.00	3916164.63
50	557267.15	3916158.96
6	557341.28	3916164.46
7	557346.68	3916164.00
8	557349.32	3916172.85
9	557350.82	3916176.63

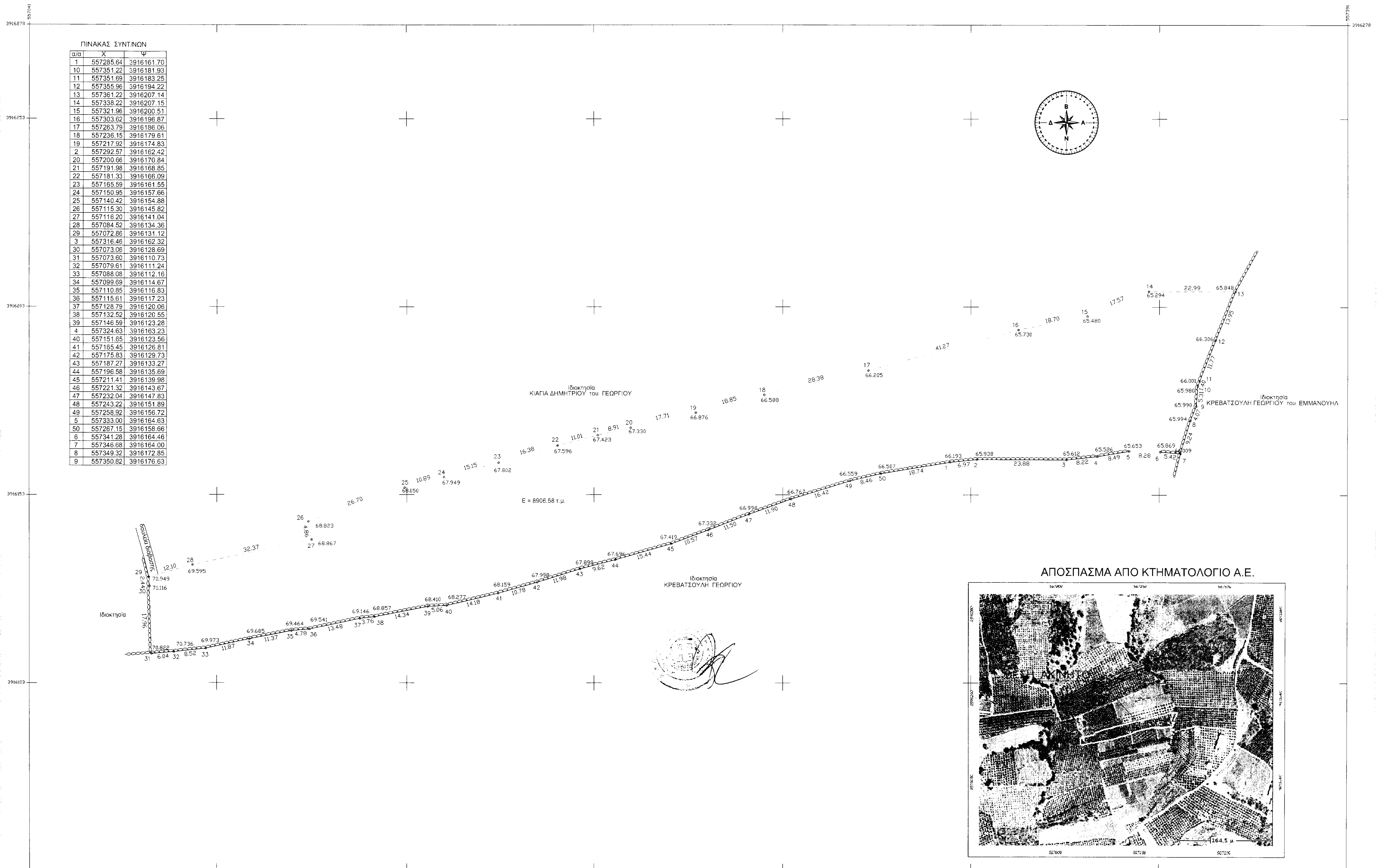

ΑΠΟΣΠΑΣΜΑ ΑΠΟ ΚΤΗΜΑΤΟΛΟΓΙΟ Α.Ε.

**ΔΗΛΩΣΗ ΜΗΧΑΝΙΚΟΥ(Ν.651/77)**  
 Δηλώνω σύμφωνα με το νόμο για το γεωτεμάχιο με τα στοιχεία 1-2-3-4-5-6-7-8-9-.....-49-50-1 και εμβαδόν 8906.58 τ.μ. που βρίσκεται στη θέση "ΚΑΜΠΟΣ", της Δημοτικής Ενότητας Αρκαδίου του Δήμου Ρεθύμνης του Νομού Ρεθύμνης ότι:  
 α) είναι άρτιο και οικοδομήσιμο καθώς προϋφίσταται ως έχει προ του έτους 1970(σύμφωνα με δήλωση του ιδιοκτήτη) και μετά από έγκριση των αρμόδιων υπηρεσιών Αρχαιολογίας-Δασαρχείου-Δ/ση Γεωργίας, β) βρίσκεται εκτός ορίων οικισμού Πρίνου, εκτός Ζ.Ο.Ε. και εκτός NATURA, γ) δεν εμπίπτει στις διατάξεις του νόμου 1337/83 περί εισφορών σε γή και χάρμα, δ) εντός αυτού δε διέρχονται εναέριες γραμμές μεταφοράς υψηλής τάσης της ΔΕΗ ή αγωγός φυσικού αερίου και ε) δεν εφάπτεται σε αυτό ρέμα.  
 Ζη απόσταση του γεωτεμαχίου από τη θάλασσα είναι 1350 μέτρα.

**ΔΗΛΩΣΗ ΙΔΙΟΚΤΗΤΗ(Ν.4030/2011)**  
 Η κατιμή υπογεγραμμένη Τζαγκαράκη-Κιαγιά Αμαλία δηλώνω ότι: 1) τα όρια του γεωτεμαχίου με στοιχεία 1-2-3-4-5-6-7-8-9-.....-49-50-1 και εμβαδόν 8906.58 τ.μ. που βρίσκεται στη θέση Κάμπος, εκτός οικισμού Πρίνου, της Δημοτικής Ενότητας Αρκαδίου, του Δήμου Ρεθύμνου, του Νομού Ρεθύμνης, υποδείχθηκαν από εμένα και 2) μεθυσμένοι για την ακρίβεια των δηλούμενων ορίων του γεωτεμαχίου και για την ύπαρξη και την απία του δικαιώματός μου να ζητήσω την έκδοση άδειας δόμησης.  
 Η ΔΗΛΟΥΣΑ

**ΕΜΒΑΔΟΝ ΓΕΩΤΕΜΑΧΙΟΥ**  
 E(1-2-3-4-5-6-7-8-9-.....-49-50-1)=8906.58 τ.μ.  
**ΠΑΡΑΤΗΡΗΣΕΙΣ:**  
 1. Το διάγραμμα είναι ενταγμένο στο κρατικό σύστημα συντεταγμένων ΕΓΣΑ 87  
 2. Οι διαστάσεις και το εμβαδόν υπολογίστηκαν αναλυτικά από τις συντεταγμένες των κορυφών  
 3. Η εξάρτηση από το ΕΓΣΑ 87 πραγματοποιήθηκε με σύστημα GPS και κάνοντας χρήση του Ελληνικού Συστήματος Ενισχυμού -HEPOS

**ii) ΟΡΟΙ ΔΟΜΗΣΗΣ**  
 Π.Δ 24-5-85 Φ.Ε.Κ. 270/Δ/31-5-85 όπως τροποποιήθηκε με τον Ν.3212/31-12-2003  
 -Ελάχιστο εμβαδόν 4000 τετραγωνικά μέτρα και πρόσωπο σε κοινόχρηστο δρόμο είκοσι πέντε (25)μέτρα.  
 -Το μέγιστο ποσοστό κάλυψης των γηπέδων ορίζεται σε 10% της επιφάνειάς τους.  
 -Το ανεγερθήσομενο εντός γηπέδου κτίριο πρέπει να είναι ενιαίο.  
 -Οι αποστάσεις από τα όρια του γηπέδου ορίζονται σε 15 μέτρα τουλάχιστον.  
 -Προκειμένου για ανέγερση κατοικιών η μέγιστη επιτρεπόμενη επιφάνεια του κτιρίου ως και η συνολική επιφάνεια των ορόφων δεν επιτρέπεται να υπερβάνει:  
 α) για γήπεδα εμβαδού μέχρι 4000 τ.μ. τα 200 τ.μ.  
 β) για γήπεδα εμβαδού από 4000 τ.μ. μέχρι 8000 τ.μ. για τα μόν πρώτα 4000 τ.μ. τα 200 τ.μ.για τα δε λοιπά ίση με τα γινόμενο του υπόλοιπου εμβαδού επί τον συντελεστή 0,02  
 γ) για γήπεδα εμβαδού από 8000 τ.μ. και άνω για τα μόν πρώτα 8000 τ.μ. τα 280 τ.μ.για τα δε λοιπά ίση με τα γινόμενο του υπόλοιπου εμβαδού επί τον συντελεστή 0,01  
 -Ο μέγιστος αριθμός ορόφων των κτιρίων ορίζεται σε 2  
 -Το μέγιστο επιτρεπόμενο ύψος της οικοδομής ορίζεται σε 7,5 μ.

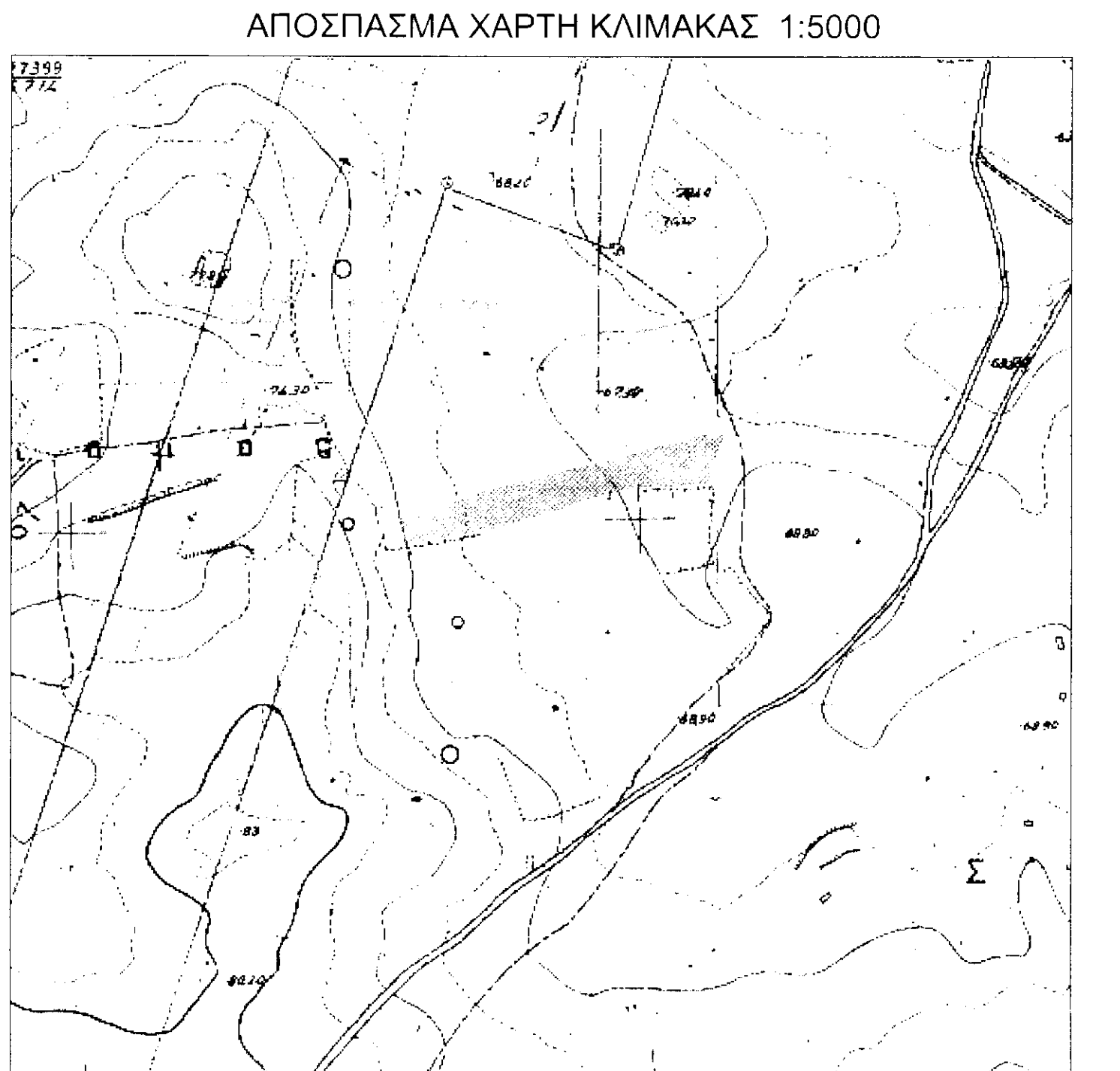

<b>ΕΡΓΟΔΟΤΗΣ</b> ΤΖΑΓΚΑΡΑΚΗ - ΚΙΑΓΙΑ ΑΜΑΛΙΑ	
<b>ΕΡΓΟ</b> ΑΠΟΤΥΠΩΣΗ ΑΚΙΝΗΤΟΥ	
<b>ΘΕΣΗ</b>	ΕΚΤΟΣ ΟΙΚΙΣΜΟΥ ΠΡΙΝΟΣ ΔΗΜΟΥ ΡΕΘΥΜΝΟΥ "ΚΑΜΠΟΣ"
<b>ΜΕΛΕΤΗΤΗΣ</b> ΣΤΡΑΤΙΔΑΚΗ ΕΛΕΝΗ ΠΟΛΙΤΙΚΟΣ ΜΗΧΑΝΙΚΟΣ Τ.Ε.	
<b>ΘΕΜΑ ΣΧΕΔΙΟΥ</b>	<b>ΑΡΙΘΜΟΣ ΣΧΕΔΙΟΥ</b> Τ 1
<b>ΤΟΠΟΓΡΑΦΙΚΟ ΔΙΑΓΡΑΜΜΑ</b>	
<b>ΚΛΙΜΑΚΑ</b>	1:500
<b>ΧΡΟΝΟΣ ΜΕΛΕΤΗΣ</b>	ΔΕΚΕΜΒΡΙΟΣ 2013
<b>ΣΦΡΑΓΙΔΑ</b>	<b>ΥΠΟΓΡΑΦΗ</b>