



ΕΜΒΑΔΟΜΕΤΡΗΣΗ ΓΗΠΕΔΟΥ

Με τη βοήθεια των ορθογωνικών συντεταγμένων των κορυφών του

ΣΗΜΕΙΟ	X	Y	ΜΗΚΟΣ
A	480087.10	4273103.95	20.92
B	480106.85	4273110.83	56.07
Γ	480094.43	4273165.51	25.26
Δ	480069.79	4273171.06	69.30
A	480087.10	4273103.95	

$E = 1/2 \sum (X_i + X_{i+1})(Y_i - Y_{i+1})$

$E = 1361.53 \mu^2$

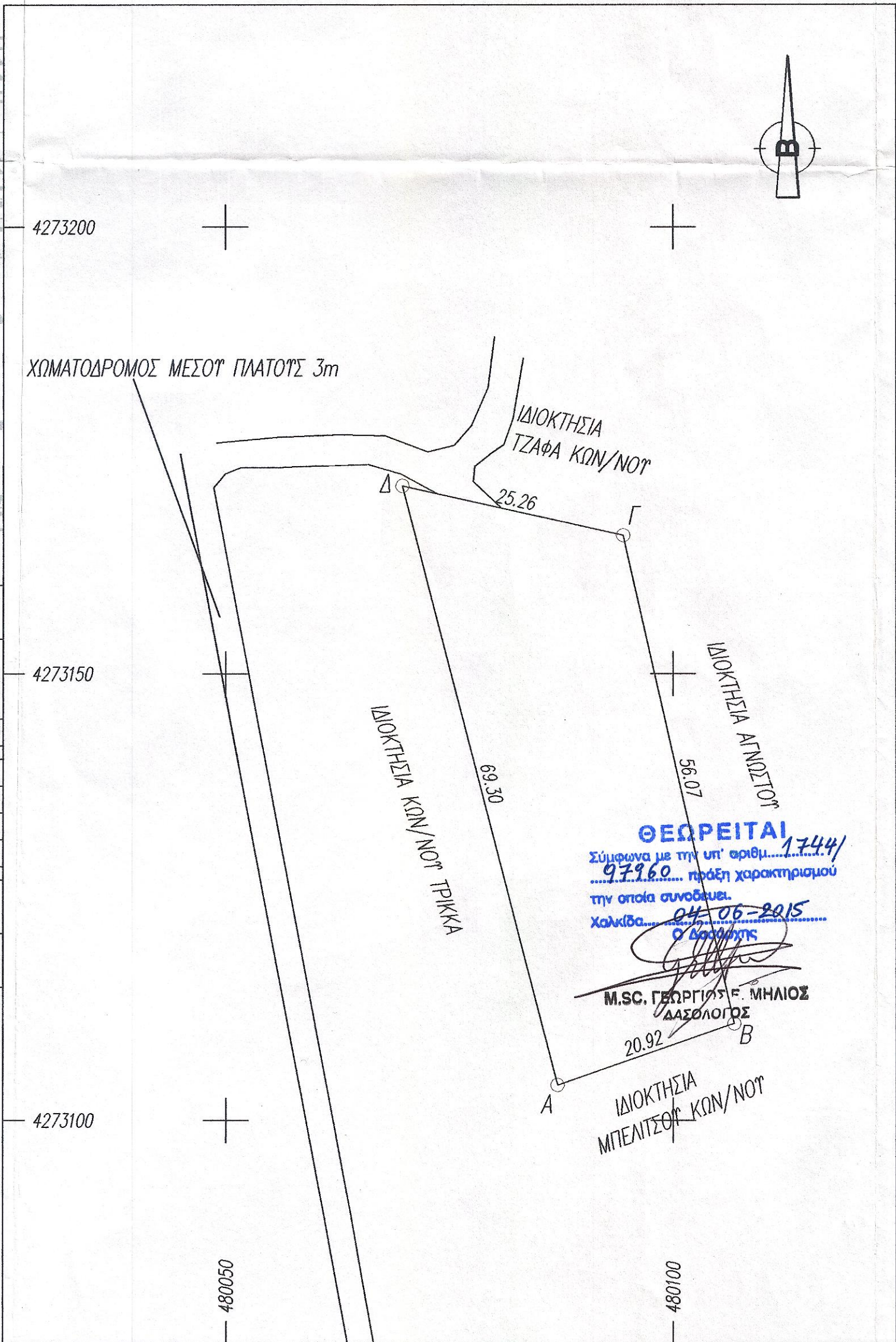

ΤΕΧΝΙΚΟ ΓΡΑΦΕΙΟ
 ΔΗΜΗΤΡΙΟΣ Ι. ΣΚΟΥΡΟΣ
 Διπλ. Πολιτικός Μηχανικός
 Φαρμακίδου 10, Χαλκίδα, 34100
 Πήλι Κηρέως, 34004, Τηλ: 2227091138
 e-mail: dskouros@gmail.com

ΔΗΛΩΣΗ ΙΔΙΟΚΤΗΤΗ
 ΤΑ ΑΝΑΓΡΑΦΟΜΕΝΑ ΣΤΟΙΧΕΙΑ ΓΙΑ ΤΟ ΕΝ ΛΟΓΩ ΤΕΜΑΧΙΟ, ΠΟΥ ΕΙΝΑΙ ΙΔΙΟΚΤΗΣΙΑ ΜΟΥ ΕΙΝΑΙ ΑΠΟΛΥΤΑ ΑΚΡΙΒΗ, ΤΑ ΔΕ ΟΡΙΑ ΤΟΥ ΓΗΠΕΔΟΥ ΤΕΘΗΚΑΝ ΠΑΡΟΥΣΙΑ ΜΟΥ ΚΑΙ ΜΕ ΥΠΟΔΕΙΞΗ ΜΟΥ.

Ο ΔΗΛΩΝ

ΥΠΕΥΘΥΝΗ ΔΗΛΩΣΗ
 Το υπο στοιχεία (Α,Β,Γ,Δ,Α) τεμάχιο ιδιοκτησίας Απόστολου Κακαβάς είναι εμβαδού 1.361,53 τ.μ. Είναι εκτός οικισμού Τ.Κ Αγίου Αθανασίου Δ.Ε. Διρφύων Δήμου Διρφύων-Μεσσαπίων και βρίσκεται στη θέση " Μαρίστρα ". Απέχει πάνω από 2.000μ. από τη θάλασσα. Τα όρια υποδείχθησαν από τον ιδιοκτήτη και οι κορυφές του εξαρτήθηκαν κατα ΕΓΣΑ '87.

Χαλκίδα / / 13
 Ο Μηχανικός



ΕΡΓΟΔΟΤΗΣ
 ΚΑΚΑΒΑΣ ΑΠΟΣΤΟΛΟΣ

ΕΡΓΟ
 ΑΠΟΤΥΠΩΣΗ ΙΔΙΟΚΤΗΣΙΑΣ

ΘΕΣΗ
 "ΜΑΡΙΣΤΡΑ" Τ.Κ. ΑΓΙΟΥ ΑΘΑΝΑΣΙΟΥ
 Δ.Ε. ΔΙΡΦΥΩΝ, ΔΗΜΟΣ ΔΙΡΦΥΩΝ-ΜΕΣΣΑΠΙΩΝ

ΜΕΛΕΤΗΤΗΣ

ΚΛΙΜΑΚΑ 1:500

ΧΡΟΝΟΣ ΜΕΛΕΤΗΣ 06/2013

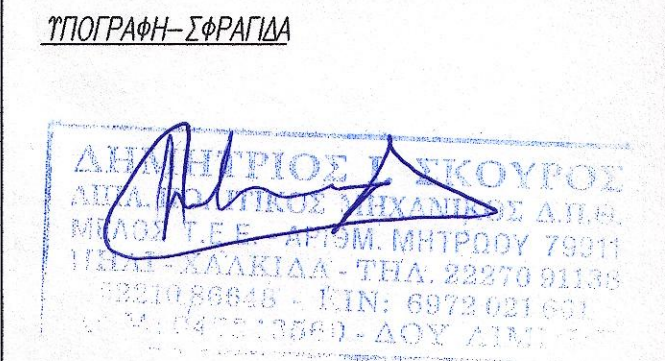

ΘΕΩΡΗΣΗ