

ΑΝΩΤΕΡΗ ΜΕΛΕΤΗ
 Η παρούσα μελέτη εκπονήθηκε σύμφωνα με τις διατάξεις του Ν. 2217/1994 (Φ.Ε.Κ. 267/94) και του Ν. 2266/2000 (Φ.Ε.Κ. 277/00) και σύμφωνα με τον Κ.Α.Π. 10/1976 (Φ.Ε.Κ. 10/76) και τον Κ.Α.Π. 10/1976 (Φ.Ε.Κ. 10/76) και τον Κ.Α.Π. 10/1976 (Φ.Ε.Κ. 10/76).

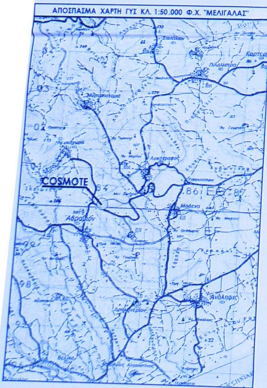
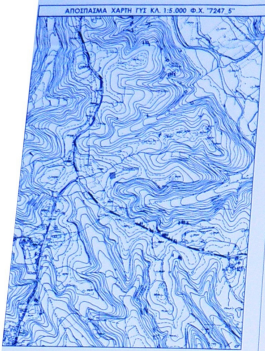

ΥΠΟΜΗΝΗΜΑ

ΟΡΘΟΓΩΝΙΑ ΤΕΤΡΑΓΩΝΗ
 Η ΕΠΙΣΤΡΩΣΗ ΕΙΝΑΙ ΤΕΤΡΑΓΩΝΗ ΜΕ ΠΛΑΤΟΣ 10 ΜΕΤΡΩΝ ΚΑΙ ΜΗΚΟΣ 10 ΜΕΤΡΩΝ. Η ΕΠΙΣΤΡΩΣΗ ΕΙΝΑΙ ΤΕΤΡΑΓΩΝΗ ΜΕ ΠΛΑΤΟΣ 10 ΜΕΤΡΩΝ ΚΑΙ ΜΗΚΟΣ 10 ΜΕΤΡΩΝ. Η ΕΠΙΣΤΡΩΣΗ ΕΙΝΑΙ ΤΕΤΡΑΓΩΝΗ ΜΕ ΠΛΑΤΟΣ 10 ΜΕΤΡΩΝ ΚΑΙ ΜΗΚΟΣ 10 ΜΕΤΡΩΝ.

ΣΗΜΕΙΩΣΕΙΣ

1. Η ΕΠΙΣΤΡΩΣΗ ΕΙΝΑΙ ΤΕΤΡΑΓΩΝΗ ΜΕ ΠΛΑΤΟΣ 10 ΜΕΤΡΩΝ ΚΑΙ ΜΗΚΟΣ 10 ΜΕΤΡΩΝ. Η ΕΠΙΣΤΡΩΣΗ ΕΙΝΑΙ ΤΕΤΡΑΓΩΝΗ ΜΕ ΠΛΑΤΟΣ 10 ΜΕΤΡΩΝ ΚΑΙ ΜΗΚΟΣ 10 ΜΕΤΡΩΝ.

2. Η ΕΠΙΣΤΡΩΣΗ ΕΙΝΑΙ ΤΕΤΡΑΓΩΝΗ ΜΕ ΠΛΑΤΟΣ 10 ΜΕΤΡΩΝ ΚΑΙ ΜΗΚΟΣ 10 ΜΕΤΡΩΝ. Η ΕΠΙΣΤΡΩΣΗ ΕΙΝΑΙ ΤΕΤΡΑΓΩΝΗ ΜΕ ΠΛΑΤΟΣ 10 ΜΕΤΡΩΝ ΚΑΙ ΜΗΚΟΣ 10 ΜΕΤΡΩΝ.

ΣΥΝΤΕΤΛΜΕΝΕΣ ΚΟΡΥΦΕΣ ΚΟΡΥΦΩΝ ΜΕΣΩΣΕΩΣ COSMOTE

ΚΟΡΥΦΕΣ	X	Y	ΠΛΕΥΡΕΣ
A	318971.17	4101227.89	23.90
B	318994.08	4101233.35	23.90
F	318998.03	4101204.66	23.90
D	318973.12	4101203.90	25.00

ΣΥΝΤΕΤΛΜΕΝΕΣ ΚΟΡΥΦΕΣ ΕΥΡΥΤΕΡΟΥ ΟΙΚΟΠΕΔΟΥ

ΚΟΡΥΦΕΣ	X	Y	ΠΛΕΥΡΕΣ
E	318969.94	4101232.32	9.76
I	318971.80	4101233.23	16.50
H	318994.30	4101241.22	52.81
O	317001.23	4101189.91	4.83
I	318998.97	4101186.70	25.10
K	318989.45	4101120.75	71.12
A	318952.43	4101151.53	71.89

Cosmote
 ΚΙΝΗΤΕΣ ΤΗΛΕΠΙΚΟΙΝΩΝΙΕΣ Α.Ε.
 ΕΓΚΑΤΑΣΤΑΣΗ ΙΣΤΑΘΜΟΥ
 ΚΙΝΗΤΗΣ ΤΗΛΕΦΩΝΙΑΣ
 ΛΥΚΟΤΡΑΦΟ-Χ (140 4804)

ΠΡΟΕΤΟΙΜΑΣΙΑ ΚΑΙ ΕΚΠΟΝΗΣΗ ΤΕΧΝΙΚΩΝ ΣΧΕΔΙΩΝ

ΠΡΟΕΤΟΙΜΑΣΙΑ ΚΑΙ ΕΚΠΟΝΗΣΗ ΤΕΧΝΙΚΩΝ ΣΧΕΔΙΩΝ

ΕΓΧΡΩΜΑΤΑ Α.Ε.
 CONSTRUCTION SERVICES

Σ.Τ. ΤΕΧΝΙΚΗ Ε.
 ΤΕΧΝΙΚΗ Ε.

ΣΧΗΜΑ ΣΧΕΔΙΟΥ

ΤΟΠΟΓΡΑΦΙΚΟ ΔΙΑΓΡΑΜΜΑ

ΚΙΝΗΜΑ 1:200
 ΚΟΙΝΩΝΙΑ ΜΕΛΕΤΕΣ
 ΓΕΩΓΡΑΦΙΚΟ 2015

Ο ΤΙΤΛΟΣ ΤΗΣ ΜΕΛΕΤΗΣ

ΠΡΟΓΡΑΜΜΑ ΣΧΕΔΙΑΣΜΟΥ

ΣΧΕΔΙΑΣΤΗΣ

ΕΚΠΟΝΗΤΗΣ

ΕΠΙΒΛΕΠΩΝ

ΕΚΔΟΣΗ

140 4804