

Αριθμός Φύλλου 5434/8  
Κλίμακα 1:5.000

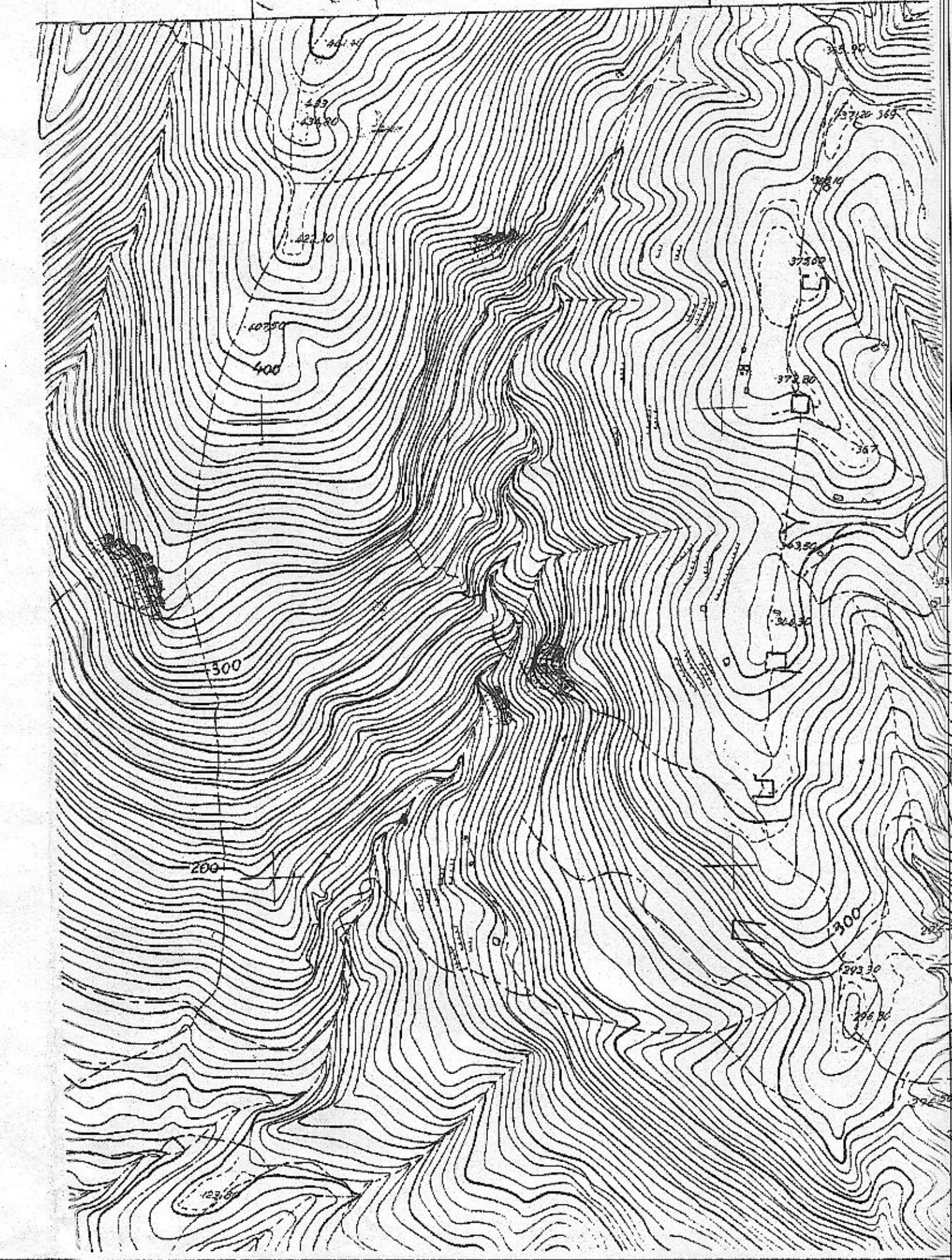

**ΕΜΒΑΔΟΝ ΓΕΩΤΕΜΑΧΙΟΥ**

$E = (1,2,3, \dots, 13, 14, 41, 40, \dots, 30, 29, 1) = 6.148,78 \tau\mu.$

- 1) Το διάγραμμα είναι ενταγμένο στο κρατικό σύστημα συντεταγμένων ΕΓΣΑ '87
- 2) Οι διαστάσεις και το εμβαδό υπολογίσθηκαν αναλυτικά από τις σπιν/νες των κορυφών
- 3) Η εξάρτηση από το ΕΓΣΑ '87 πραγματοποιήθηκε με σύστημα GPS και κόνοντας χρήση του συστήματος Εντοπισμού Civil Shop

**ΔΗΛΩΣΗ ΙΔΙΟΚΤΗΤΩΝ**

Η κάτωθι υπογεγραμμένη Κατίνα Μελοχροϊνάκη δηλώνει ότι:  
 \* τα όρια του γεωτεμαχίου με στοιχεία (1,2,3, ..., 13, 14, 41, 40, ..., 30, 29, 1) και εμβαδόν  $E = 6.148,78 \tau\mu.$  που βρίσκεται στη θέση Πύργος της Δημοτικής Ενότητας Σκοπέλου του Δήμου Σκοπέλου υποδείχθηκαν από εμένα και  
 \* ευθυνομί για την ακρίβεια των δηλωμένων ορίων του γεωτεμαχίου και για την ύπαρξη και την απτία του δικαιώματός μου να ζητήσω έκδοση οικ. αδείας δόμησης.

ΟΡΟΙ ΔΟΜΗΣΗΣ  
 ΓΣΧΥΕΙ ΑΠΟ 24/5/85 (ΦΕΚ 270 Δ' -31/ 5/85) Π.Δ.

**ΕΠΙΤΡΕΠΟΜΕΝΑ ΣΤΟΙΧΕΙΑ ΔΟΜΗΣΗΣ :**

- \* ΚΑΛΥΨΗ = 200,00 τ.μ.
- \* ΔΟΜΗΣΗ = 200,00 τ.μ.
- \* ΟΓΚΟΣ = 5° Σ.Δ. = 5\*200=1000 Μ3
- \* ΑΠΟΣΤΑΣΗ ΑΠΟ ΠΛΑΓΙΑ ΟΡΙΑ : 15 Μ
- \* ΜΕΓΙΣΤΟ ΥΨΟΣ : 7,5 Μ

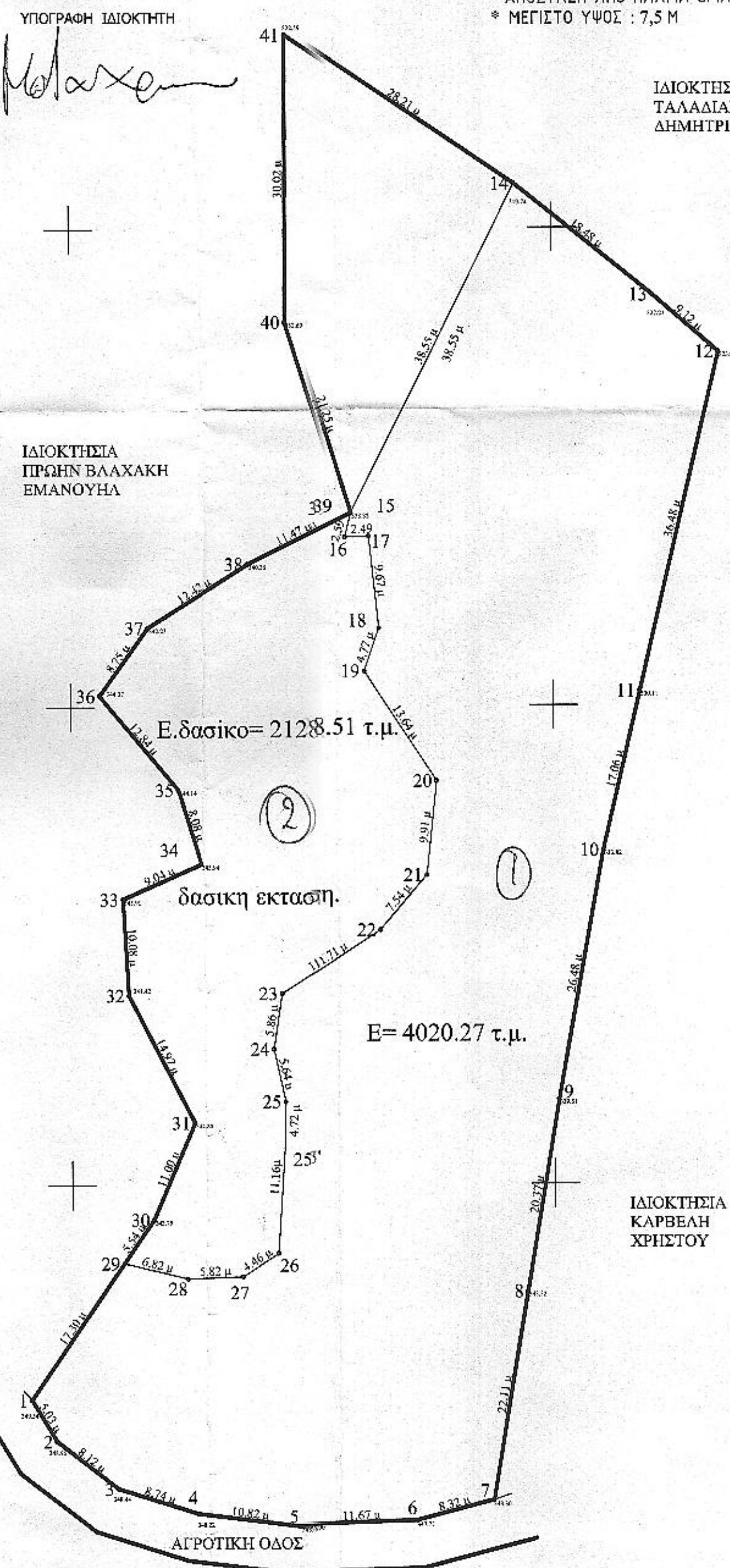

| α/α | X (m)    | Y (m)     | S (m) |
|-----|----------|-----------|-------|
| 14  | 47246.08 | 433024.55 | 38.55 |
| 15  | 47228.92 | 433027.00 | 2.59  |
| 16  | 47228.92 | 433017.28 | 9.72  |
| 17  | 47230.78 | 433021.76 | 4.49  |
| 18  | 47231.31 | 433027.39 | 5.61  |
| 19  | 47230.26 | 433020.48 | 6.92  |
| 20  | 47237.79 | 433019.10 | 13.64 |
| 21  | 47236.73 | 433014.25 | 4.84  |
| 22  | 47231.82 | 433017.49 | 3.21  |
| 23  | 47233.07 | 433018.07 | 11.71 |
| 24  | 47231.10 | 433014.27 | 3.64  |
| 25  | 47234.40 | 433019.77 | 4.72  |
| 29  | 47233.30 | 433014.04 | 11.16 |
| 30  | 47231.58 | 433014.91 | 4.46  |
| 31  | 47231.86 | 433014.46 | 5.82  |
| 32  | 47231.05 | 433014.53 | 6.92  |
| 33  | 47230.42 | 433014.85 | 5.54  |
| 34  | 47230.54 | 433014.43 | 12.27 |
| 35  | 47231.53 | 433015.56 | 11.00 |
| 36  | 47230.00 | 433016.28 | 10.08 |
| 37  | 47230.41 | 433016.83 | 5.08  |
| 38  | 47231.24 | 433019.35 | 12.84 |
| 39  | 47230.02 | 433020.31 | 8.75  |
| 40  | 47230.83 | 433021.92 | 11.47 |
| 41  | 47232.59 | 433024.55 | 21.25 |
| 1   | 47232.59 | 433024.55 | 30.09 |
| 2   | 47232.59 | 433024.55 | 30.09 |
| 3   | 47232.59 | 433024.55 | 30.09 |
| 4   | 47232.59 | 433024.55 | 30.09 |
| 5   | 47232.59 | 433024.55 | 30.09 |
| 6   | 47232.59 | 433024.55 | 30.09 |
| 7   | 47232.59 | 433024.55 | 30.09 |
| 8   | 47232.59 | 433024.55 | 30.09 |
| 9   | 47232.59 | 433024.55 | 30.09 |
| 10  | 47232.59 | 433024.55 | 30.09 |
| 11  | 47232.59 | 433024.55 | 30.09 |
| 12  | 47232.59 | 433024.55 | 30.09 |
| 13  | 47232.59 | 433024.55 | 30.09 |
| 14  | 47232.59 | 433024.55 | 30.09 |

Έγγραφο επίθεσης  
 Σκοπέλος, 19/6-2015

Μπαργιάννης Αθανάσιος  
 Δασολόγος με Β' βαθμό

ΣΦΡΑΓΙΔΑ  
 και ανήκει στο έγγραφο #  
 αριθμ. 19-6-2015  
 Σκοπέλος, 19-6-2015

Μπαργιάννης Αθανάσιος  
 Δασολόγος με Β' βαθμό

| α/α | X (m)    | Y (m)     | S (m) |
|-----|----------|-----------|-------|
| 1   | 47232.59 | 433024.55 | 5.03  |
| 2   | 47232.59 | 433024.55 | 5.03  |
| 3   | 47230.42 | 433014.85 | 8.14  |
| 4   | 47230.42 | 433014.85 | 8.14  |
| 5   | 47230.78 | 433017.28 | 10.32 |
| 6   | 47235.43 | 433014.75 | 11.07 |
| 7   | 47234.46 | 433016.89 | 8.32  |
| 8   | 47234.09 | 433018.70 | 22.11 |
| 9   | 47230.43 | 433018.30 | 20.37 |
| 10  | 47235.15 | 433014.85 | 26.68 |
| 11  | 47230.04 | 433021.47 | 17.06 |
| 12  | 47236.36 | 433026.99 | 36.48 |
| 13  | 47230.49 | 433024.98 | 9.12  |
| 14  | 47236.08 | 433024.55 | 18.48 |
| 15  | 47238.91 | 433020.02 | 18.33 |
| 16  | 47232.28 | 433017.32 | 2.49  |
| 17  | 47230.78 | 433017.61 | 2.59  |
| 18  | 47231.81 | 433020.99 | 4.77  |
| 19  | 47230.36 | 433020.38 | 13.64 |
| 20  | 47237.79 | 433019.10 | 7.54  |
| 21  | 47236.73 | 433019.25 | 9.91  |
| 22  | 47231.87 | 433018.49 | 11.71 |
| 23  | 47232.07 | 433020.07 | 5.61  |
| 24  | 47231.19 | 433014.27 | 4.86  |
| 25  | 47234.40 | 433019.77 | 4.72  |
| 26  | 47231.38 | 433014.91 | 11.16 |
| 27  | 47231.86 | 433014.46 | 5.82  |
| 28  | 47231.25 | 433014.28 | 4.46  |
| 29  | 47230.42 | 433014.85 | 6.82  |
| 30  | 47230.42 | 433014.85 | 17.30 |

**ΔΗΛΩΣΗ ΜΗΧΑΝΙΚΟΥ (661/ 7/7)**

Δηλώνω σύμφωνα με τον νόμο για το αγροτεμάχιο με τα στοιχεία (1,2,3, ..., 13, 14, 41, 40, ..., 30, 29, 1) και εμβαδόν 6.148,78 τ.μ. Βρίσκεται στην θέση Πύργος της Δημοτικής Ενότητας Σκοπέλου του Δήμου Σκοπέλου ως:  
 α) είναι άρτιο και οικοδομήσιμο ως προς το εμβαδόν/και τις διαστάσεις σύμφωνα με τις πολεοδομικές διατάξεις που ισχύουν σήμερα,  
 β) βρίσκεται εκτός σχεδίου, εκτός ορίων οικισμού και εκτός ΖΟΕ γ) δεν εμπίπτει στις διατάξεις του Νόμου 1337/83 περί εισαφάρων σε γη και χρήμα,  
 δ) εντός αυτού δεν διερχονται ενσέρτες γραμμές μεταφοράς υψηλής τάσης της ΔΕΗ ή αγωγός φυσικού αερίου,  
 ε) εντός αυτού και κατά μήκος του προσαύτου του εν/θέμει γεωτεμαχίου υπάρχουν δέντρα και σ) εντός αυτού ή σε απόσταση μικρότερη των 20μ. από αυτό δε διερχεται ρέμα.

Η ΜΗΧΑΝΙΚΟΣ  
 ΚΛΩΝΑΡΗ ΦΙΛΙΤΣΑ  
 ΠΟΛΙΤΙΚΟΣ ΜΗΧΑΝΙΚΟΣ Τ.Ε.  
 Π. ΜΗΤΡ. 11453  
 ΣΚΟΠΕΛΟΣ ΜΑΓΝΗΣΙΑΣ  
 ΤΗΛ. 24240 22000  
 ΑΦΜ 157918761 - ΔΟΥ ΕΚΔΕΛΦΟΥ

|   |             |
|---|-------------|
| ΕΡΓΟΔΟΤΗΣ: ΜΕΛΑΧΡΟΙΝΑΚΗ ΚΑΤΙΝΑ                    |             |
| ΕΡΓΟ:   |             |
| ΘΕΣΗ: ΠΥΡΓΟΣ - ΣΚΟΠΕΛΟΥ (εκτός σχεδίου)           |             |
| ΘΕΜΑ ΣΧΕΔΙΟΥ: ΤΟΠΟΓΡΑΦΙΚΟ ΔΙΑΓΡΑΜΜΑ               |             |
| ΜΕΛΕΤΗΤΗΣ: ΚΛΩΝΑΡΗ Ι. ΦΙΛΙΤΣΑ ΠΟΛ. ΜΗΧΑΝΙΚΟΣ Τ.Ε. |             |
| ΚΛΙΜΑΚΑ: 1/500                                    | ΑΡ.ΣΧΕΔΙΟΥ: |
| ΗΜΕΡΟΜΗΝΙΑ: ΑΠΡΙΛΙΟΣ 2014                         |             |
| ΥΠΟΓΡΑΦΗ:   | ΣΦΡΑΓΙΔΑ:   |