

ΤΟΠΟΓΡΑΦΙΚΟ ΔΙΑΓΡΑΜΜΑ ΓΕΩΤΕΜΑΧΙΟΥ

ΑΠΟΣΤΑΣΜΑ ΔΙΑΝΟΜΗΣ ΟΜΟΡΦΟΧΩΡΙΟΥ 1928

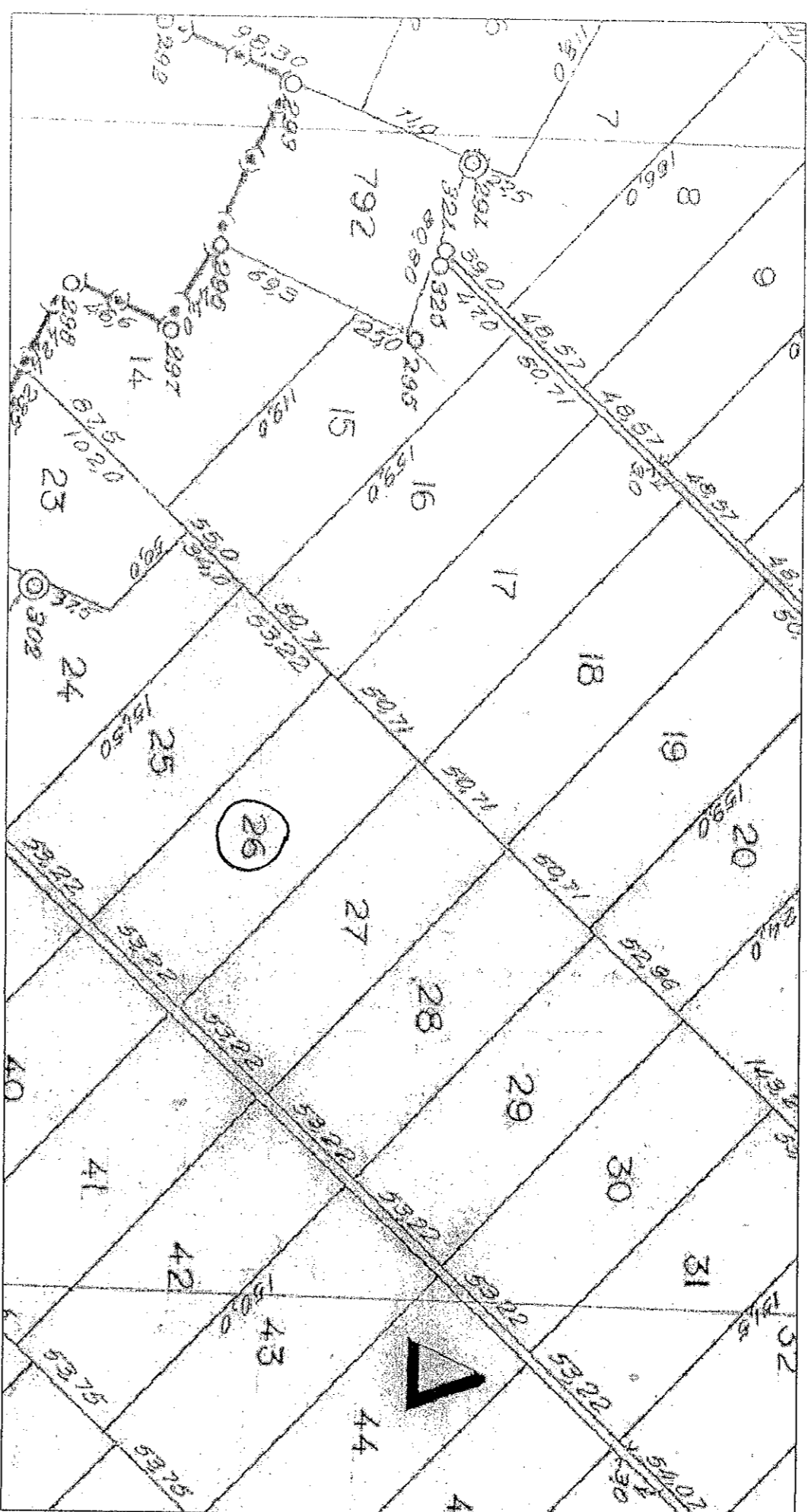

ΑΠΟΣΤΑΣΜΑ ΧΑΡΤΗ ΓΥΣ 1:50.000

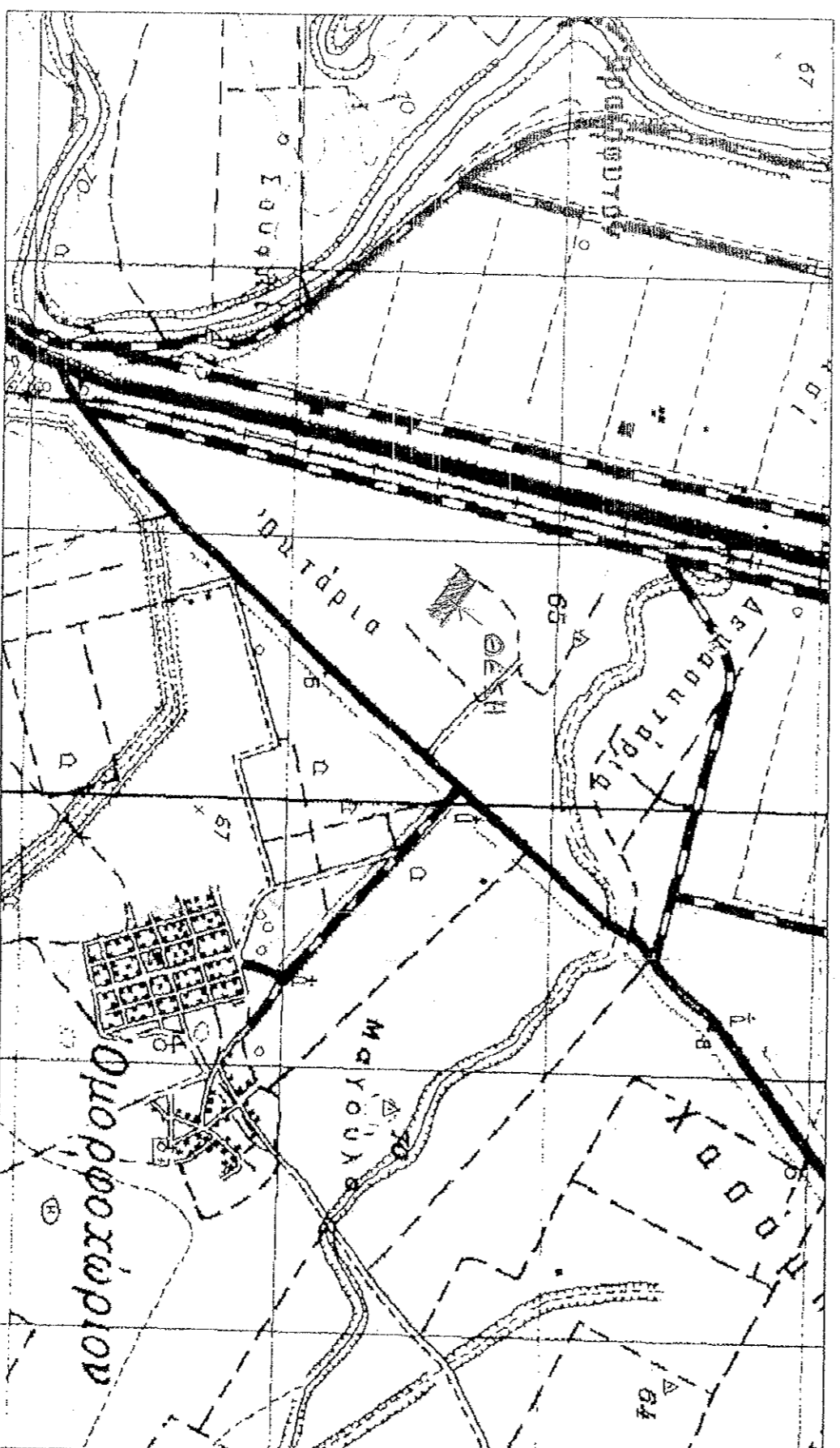

ΑΕΡΟΦΩΤΟΓΡΑΦΙΑ ΠΕΡΙΟΧΗΣ ΚΑΙ ΘΕΣΗ

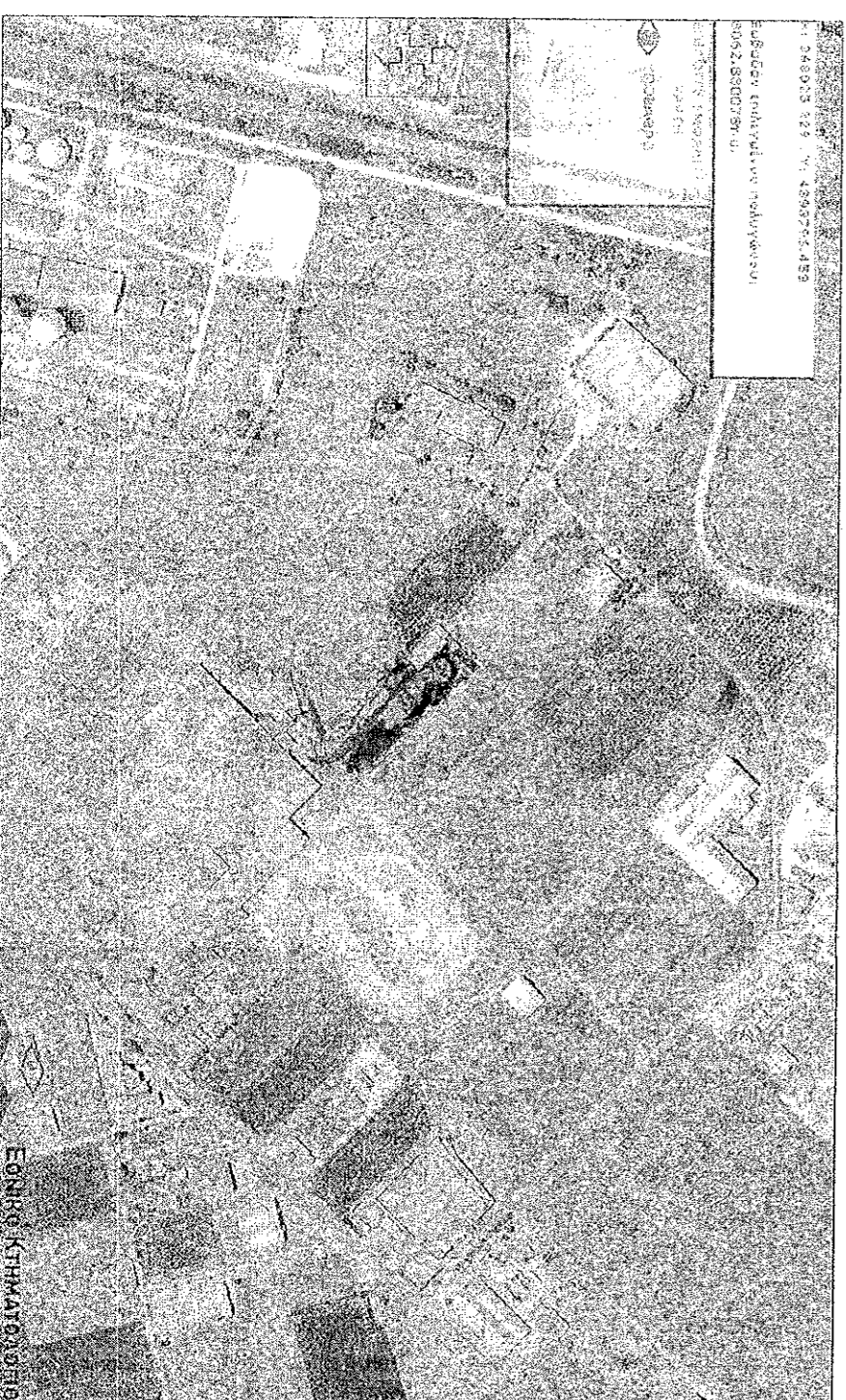

ΣΗΜΕΙΟ	X	Y
01	367741.805	4393524.353
02	367744.645	4393527.156
03	367779.680	4393561.742
04	367886.112	4393453.925
05	367848.237	4393416.537

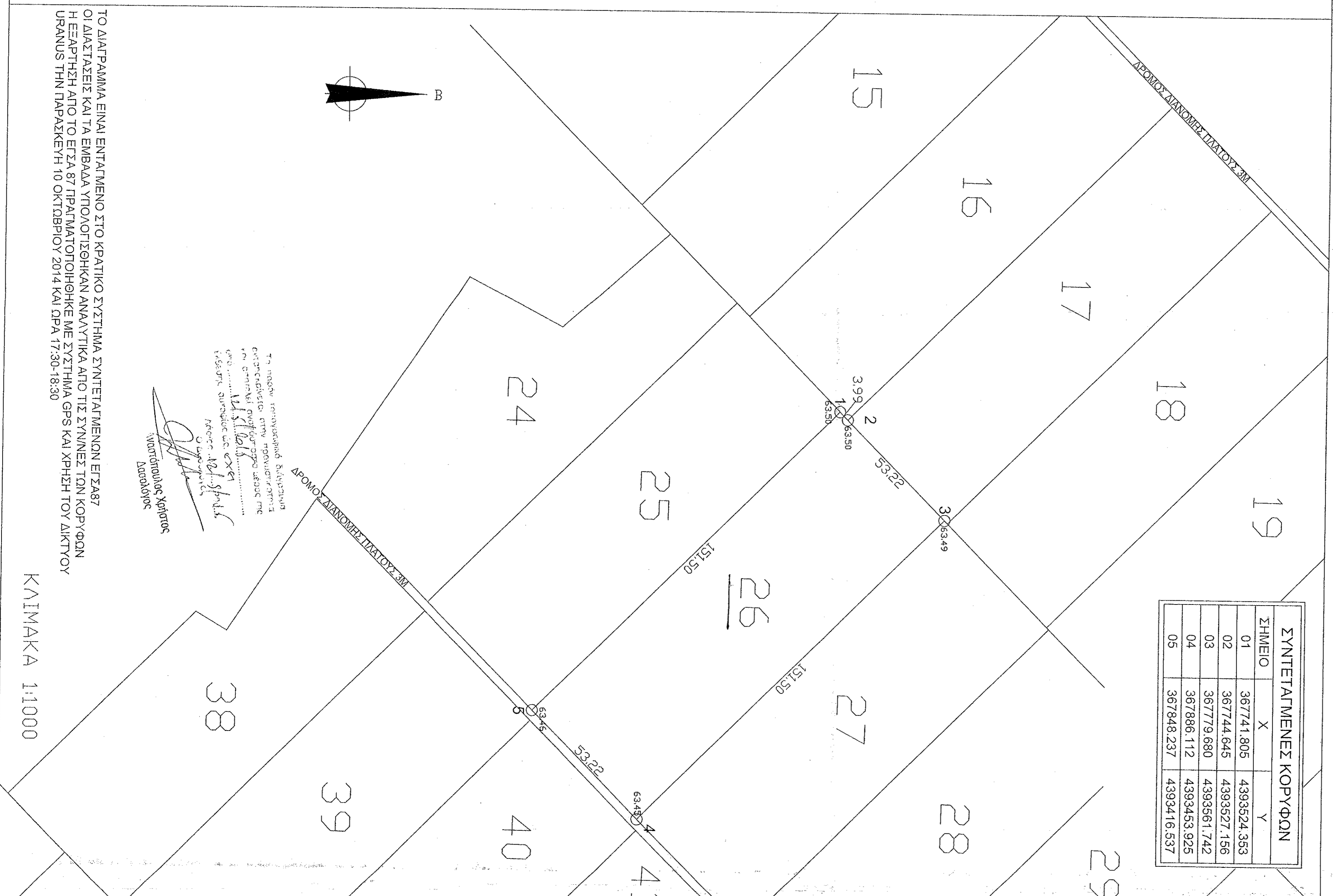

Το παρόν τοπογραφικό διάγραμμα
επιτελέστηκε σύμφωνα με τις
απαιτήσεις που ορίζονται με
το άρθρο 145 της Κ.Α.Π. 267/82
και σύμφωνα με τις διατάξεις
της Κ.Α.Π. 267/82, όπως ισχύει.
Ο Γεωγράφος
Κωνσταντίνος Χαραλάμης
Κωνσταντίνος Χαραλάμης
Γεωγράφος

ΤΟ ΔΙΑΓΡΑΜΜΑ ΕΙΝΑΙ ΕΝΤΑΓΜΕΝΟ ΣΤΟ ΚΡΑΤΙΚΟ ΣΥΣΤΗΜΑ ΣΥΝΤΕΛΑΓΜΕΝΩΝ ΕΙΣΡΑΣΕΩΝ
ΟΙ ΔΙΑΤΑΞΕΙΣ ΚΑΙ ΤΑ ΕΜΒΛΑΔΑ ΥΠΟΛΟΓΙΣΤΗΚΑΝ ΑΝΑΛΗΤΙΚΑ ΑΠΟ ΤΙΣ ΣΥΝΕΙΣ ΤΩΝ ΚΟΡΥΦΩΝ
Η ΕΞΑΡΤΗΣΗ ΑΠΟ ΤΟ ΕΓΧΕΙΡ. ΠΡΑΓΜΑΤΟΠΟΙΗΘΗΚΕ ΜΕ ΣΥΣΤΗΜΑ GPS ΚΑΙ ΧΡΗΣΗ ΤΟΥ ΔΙΚΤΥΟΥ
URANUS ΤΗΝ ΠΑΡΑΣΚΕΥΗ 10 ΟΚΤΩΒΡΙΟΥ 2014 ΚΑΙ ΩΡΑ 17:30:18:30

ΚΑΙΜΑΚΑ 1:1000

ΟΡΟΙ ΔΟΜΗΣΗΣ

Α) ΕΛΑΧΙΣΤΟ ΕΜΒΛΑΔΟΝ 4000Μ
Β) ΓΗΤΕΛΑ ΠΟΥ ΕΧΟΥΝ ΠΡΟΣΩΠΟ ΕΠΙ ΔΙΕΥΘΟΝ, ΕΓΚΙΝΟΝ, ΕΓΓΡΑΦΙΑΚΟΝ, ΔΗΜΟΤΙΚΟΝ
ΚΑΙ ΚΟΙΝΟΤΙΚΟΝ ΟΔΟΝ ΟΣ ΚΑΙ ΕΠΙ ΕΓΚΑΤΑΛΕΜΕΝΩΝ ΤΗΜΑΤΩΝ ΑΥΤΩΝ ΚΑΙ ΕΠΙ
ΣΙΔΗΡΟΡΑΓΜΑΤΩΝ ΠΡΑΜΜΩΝ ΕΡΘΟΣΟΝ ΚΕΝΤΡΗΤΑ.
ΕΛΑΧΙΣΤΟ ΠΡΟΣΩΠ. 45Μ
ΕΛΑΧΙΣΤΟ ΒΑΡΟΣ 50Μ
ΕΛΑΧΙΣΤΟ ΕΜΒΛΑΔΟΝ 4000Μ
ΓΙΑ ΓΕΩΤΕΜΑΧΙΑ ΠΟΥ ΔΗΜΟΟΥΡΓΟΥΝΤΑΙ ΜΕ ΚΑΤΑΤΜΗΣΗ ΜΕΤΑ ΤΗΝ 31-12-2008
ΘΕΤΙΖΕΤΑΙ ΕΛΑΧΙΣΤΟ ΠΡΟΣΩΠΟ 25Μ ΣΕ ΚΟΙΝΟΧΡΗΣΤΟ ΔΡΟΜΟ.
ΜΕΤΡΙΤΗ ΚΑΛΥΨΗ 10%, ΜΕΓ. ΣΥΝΤΕΛΕΣΤΗΣ ΔΟΜΗΣΗΣ 0,2, ΜΕΤΡΙΤΟ ΥΨΟΣ 7,5Μ.
ΑΠΟΣΤΑΣΕΙΣ 15Μ ΑΠΟ ΤΑ ΟΡΙΑ ΤΟΥ ΓΗΤΕΛΟΥ.

ΕΜΒΛΑΔΑ

E (1,2,3,4,5,1) = 9062,83 M²

ΒΕΒΑΙΩΣΗ Ν. 65/1777

Ο ΥΠΟΓΡΑΦΟΝ ΜΗΧΑΝΙΚΟΣ ΒΕΒΑΙΩ ΟΤΙ ΤΟ ΠΑΡΑΠΑΝΩ
ΓΕΩΤΕΜΑΧΙΟ ΒΡΙΣΚΕΤΑΙ ΕΝΤΟΣ ΤΩΝ ΔΙΚΩΝ ΟΡΙΩΝ ΤΟΥ
ΔΙΚΛΕΝΕΡ ΣΤΗΝ ΤΟΠΙΚΗ ΚΟΙΝΟΤΗΤΑ ΟΜΟΡΦΟΧΩΡΙΟΥ ΕΚΤΟΣ
ΣΧΕΔΙΟΥ ΚΑΙ ΕΙΝΑΙ ΑΠΤΙΟ ΚΑΙ ΟΙΚΟΔΟΜΗΣΙΜΟ ΚΑΤΑ
ΚΑΝΟΝΑ ΣΥΜΦΩΝΑ ΜΕ ΤΙΣ ΕΞΟΥΣΙΕΣ ΠΟΛΥΚΕΣ ΔΙΑΤΑΞΕΙΣ.
ΔΕΝ ΥΠΑΡΧΕΙ ΕΤΙΣ ΔΙΑΤΑΞΕΙΣ ΤΟΥ ΝΟΜΟΥ 1337/83
ΕΝΤΟΣ ΤΩΝ ΓΕΩΤΕΜΑΧΙΩΝ ΔΕΝ ΔΙΕΥΧΟΝΙΔΑ ΕΝΑΕΡΙΕΣ
ΠΡΑΓΜΕΣ ΨΗΦΗΛΗΣ ΤΑΣΗΣ, ΑΓΙΟΤΕΣ ΦΥΣΙΚΟΥ ΑΕΡΙΟΥ (Η₂ S
ΑΙΤΙΑ, ΤΕΧΝΗΤΩΝ ΑΕΡΙΩΝ, ΟΞΥΓΕΝΟΥ, ΑΙΤΙΩΝ
ΑΠΙΟΤΕΜΕΝΩΝ ΠΡΑΜΜΩΝ, ΟΞΕΙΝΩΣΗ
ΜΕΤΟΣ ΤΗΣ ΑΕΡΟΣΦΑΙΡΑΣ ΚΑΙ ΑΛΛΑ
ΔΕΙΡΩΣΕΙΣ Η ΑΝΟΣΙΟΤΗΤΕΣ ΚΑΙ ΑΛΛΑ
Α.Ο.Μ. 02827/945 - Α. ΔΟΥ

ΥΠΕΥΘΥΝΗ ΔΗΛΩΣΗ ΙΔΙΟΚΤΗΤΗ

Ο ΥΠΟΓΡΑΦΟΝ **ΓΑΡΤΙΑΝΟΣ, ΑΕ** ΙΔΙΟΚΤΗΤΗΣ ΤΟΥ
ΓΕΩΤΕΜΑΧΙΟΥ ΜΕ ΣΤΟΙΧΕΙΑ (1,2,3,4,5,1) ΔΗΛΩΝΩ ΟΤΙ ΤΑ
ΟΡΙΑ ΤΟΥ ΥΠΕΙΘΕΙΛΑ ΕΙΝΑΙ ΤΑ ΑΝΩΘΙ.

Ιδιοκτήτης

ΙΔΙΟΚΤΗΤΗΣ:	ΓΑΡΤΙΑΝΟΣ, ΑΕ	
ΔΙΕΥΘΥΝΣΗ:	ΤΕΜΑΧΙΟ 26 ΔΙΑΝΟΜΗΣ ΟΜΟΡΦΟΧΩΡΙΟΥ 1928	
ΠΕΡΙΟΧΗ:	ΕΚΤΟΣ ΣΧΕΔΙΟΥ - ΤΚ ΟΜΟΡΦΟΧΩΡΙΟΥ - Δ. ΚΙΛΕΝΕΡ	
ΕΡΓΟ:	ΝΕΩΣ ΒΙΟ ΜΗΧΑΝΙΚΩΤ ΧΑΡΤΟΣ	

ΤΟΠΟΓΡΑΦΙΚΟ

T1

ΚΑΙΜΑΚΑ

1:1000

ΕΝΕΓΧΘΙΣ ΑΠΟ

ΜΑΡΤΙΑ 13/10/2014
Ο ΜΗΧΑΝΙΚΟΣ

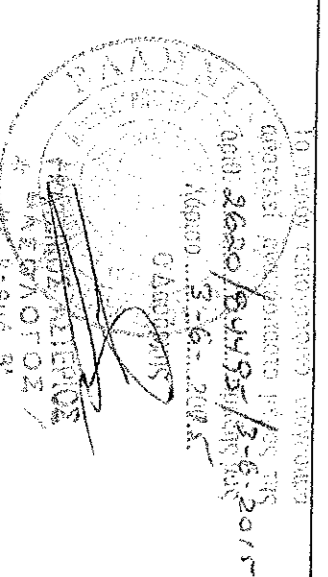

ΚΥΡΙΑΖΗΣ ΠΑΡΤΟΣ
ΑΙΤΙΑ ΤΟΥΡΚΟΙ ΜΗΧΑΝΙΚΟΣ
ΓΕΩΓΡΑΦΟΣ ΚΑΙ ΓΕΩΜΕΤΡΟΣ
ΜΕΛΟΣ ΤΗΣ ΕΠΙΣΤΗΜΟΝΙΚΗΣ
ΔΙΟΧΟΝ ΤΗΣ ΕΛΛΑΔΟΣ ΑΝ. 1919/2002 528/83
Α.Ο.Μ. 0282 9745 - Α. ΔΟΥ