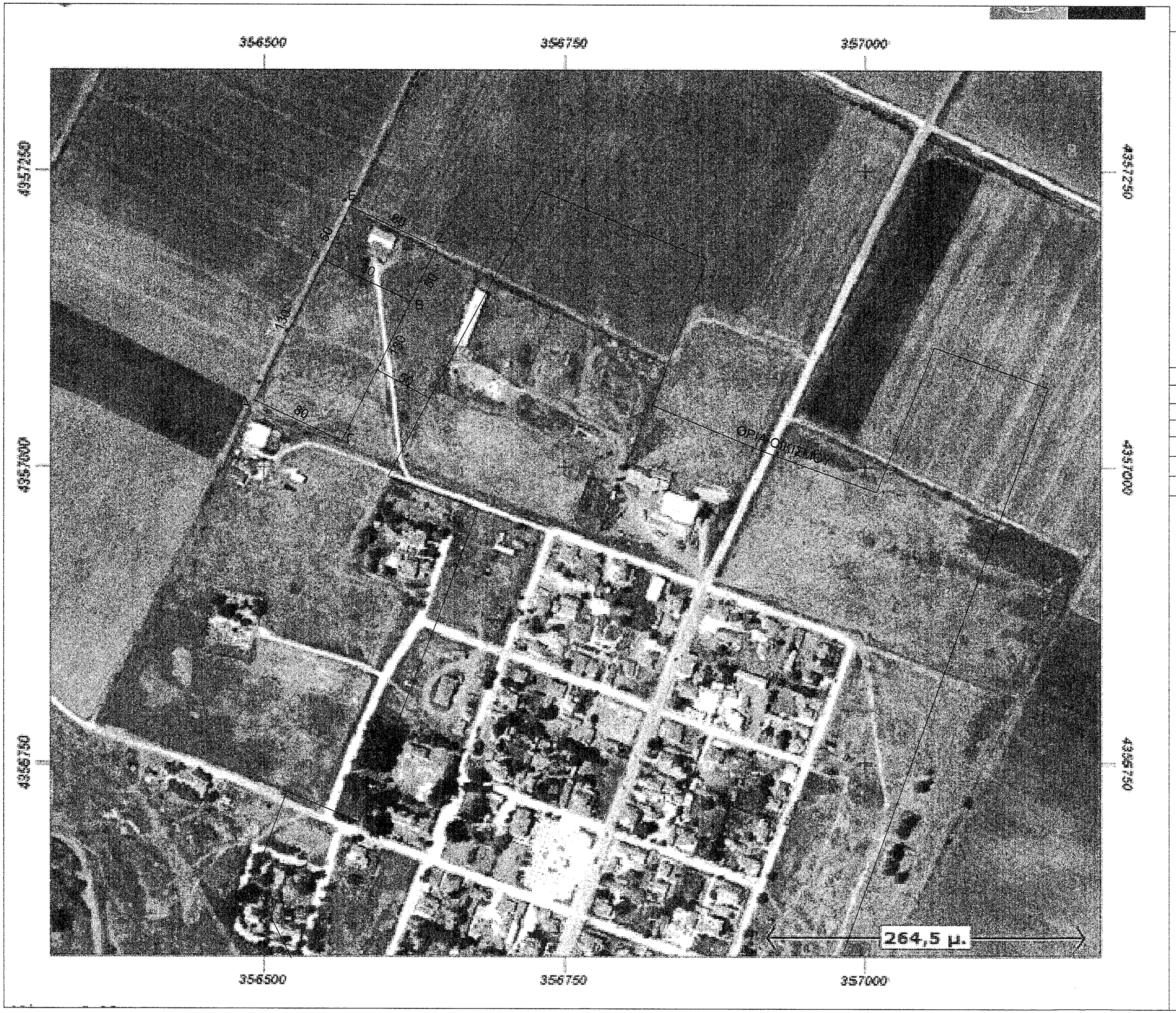

Το παρόν τοπογραφικό διάγραμμα ανταποκρίνεται στην πραγματικότητα και αποτελεί αναπόσπαστο μέρος της από 26-5-2018 έκθεσης αυοψίας ώς.

Λάρισα 26-5-18
Ο Δασολόγος

ΥΦΙΣΤΑΜΕΝΗ ΚΤΗΝΟΤΡΟΦΙΚΗ ΕΓΚΑΤΑΣΤΑΣΗ Ε(ΑΒΖΕ) = 4000 Τ.Μ.

ΕΜΒΑΔΟΜΕΤΡΗΣΗ ΓΗΠΕΔΟΥ (ΑΒΓΔ)			
ΕΜΒΑΔΟΝ ΓΗΠΕΔΟΥ (ΑΒΓΔ) = 10.400 ΤΜ			
των ορθογωνικών συντεταγμένων των κορυφών του σε ΕΓΣΑ 87			
ΣΗΜΕΙΟ	Χ	Ψ	ΠΛΕΥΡΕΣ
Α	356588.68	4357178.56	80
Β	356623.10	4357135.00	130
Γ	356565,60	4357018.40	80
Δ	356493.18	4357052.44	130
Ε	356572.22	4357214.11	80
Ζ	356644.64	4357180.13	50

ΜΕΛΕΤΗΤΗΣ : ΧΡΗΣΤΟΣ ΚΟΚΑΛΗΣ
ΤΟΠΟΓΡΑΦΟΣ ΜΗΧΑΝΙΚΟΣ Ε.Μ.Π.

ΕΡΓΟ: ΤΟΠΟΓΡΑΦΙΚΗ ΑΠΟΤΥΠΩΣΗ ΥΦΙΣΤΑΜΕΝΗΣ ΚΑΤΑΣΤΑΣΗΣ ΤΜΗΜΑΤΟΣ ΑΓΡΟΤΕΜΑΧΙΟΥ ΜΕ ΑΡΙΘΜΟ 194
ΕΜΒΑΔΟΥ Ε=14.400 Τ.Μ.

ΘΕΣΗ: ΚΤΗΜΑΤΙΚΗ ΠΕΡΙΦΕΡΕΙΑ Τ.Κ. ΜΕΓΑΛΟΥ ΕΥΥΔΡΙΟΥ , Δ.Ε. ΕΝΙΠΠΕΑ , ΔΗΜΟΣ ΦΑΡΣΑΛΩΝ

ΙΔΙΟΚΤΗΤΗΣ: Δ.Ε. ΕΝΙΠΠΕΑ - ΔΗΜΟΣ ΦΑΡΣΑΛΩΝ

ΘΕΜΑ ΣΧΕΔΙΟΥ: ΤΟΠΟΓΡΑΦΙΚΟ ΔΙΑΓΡΑΜΜΑ ΑΓΡΟΤΕΜΑΧΙΟΥ

ΑΡΙΘΜΟΣ ΣΧΕΔΙΟΥ 01

ΚΛΙΜΑΚΑ 1:2000

ΧΡΟΝΟΣ ΜΕΛΕΤΗΣ : ΙΑΝΟΥΑΡΙΟΣ 2015

ΥΠΟΓΡΑΦΗ - ΣΦΡΑΓΙΔΑ

ΧΡΗΣΤΟΣ ΚΟΚΑΛΗΣ
ΤΟΠΟΓΡΑΦΟΣ ΜΗΧΑΝΙΚΟΣ

ΠΑΡΑΤΗΡΗΣΕΙΣ

Το παρόν τοπογραφικό διάγραμμα αποτελεί αναπόσπαστο μέρος της υπ' αριθ. 2824/93369/10-6-2017 πράξης μας
Λάρισα 10-6-2017
Ο Δασολόγος

ΓΙΑΤΣΙΟΣ ΑΣΤΕΡΙΟΣ
ΔΑΣΟΛΟΓΟΣ