

ΑΠΟΣΠΑΣΜΑ ΟΡΘΟΦΩΤΟΧΑΡΤΗ 1945

ΚΛΙΜΑΚΑ 1:10000

ΘΕΣΗ ΓΗΠΕΔΟΥ

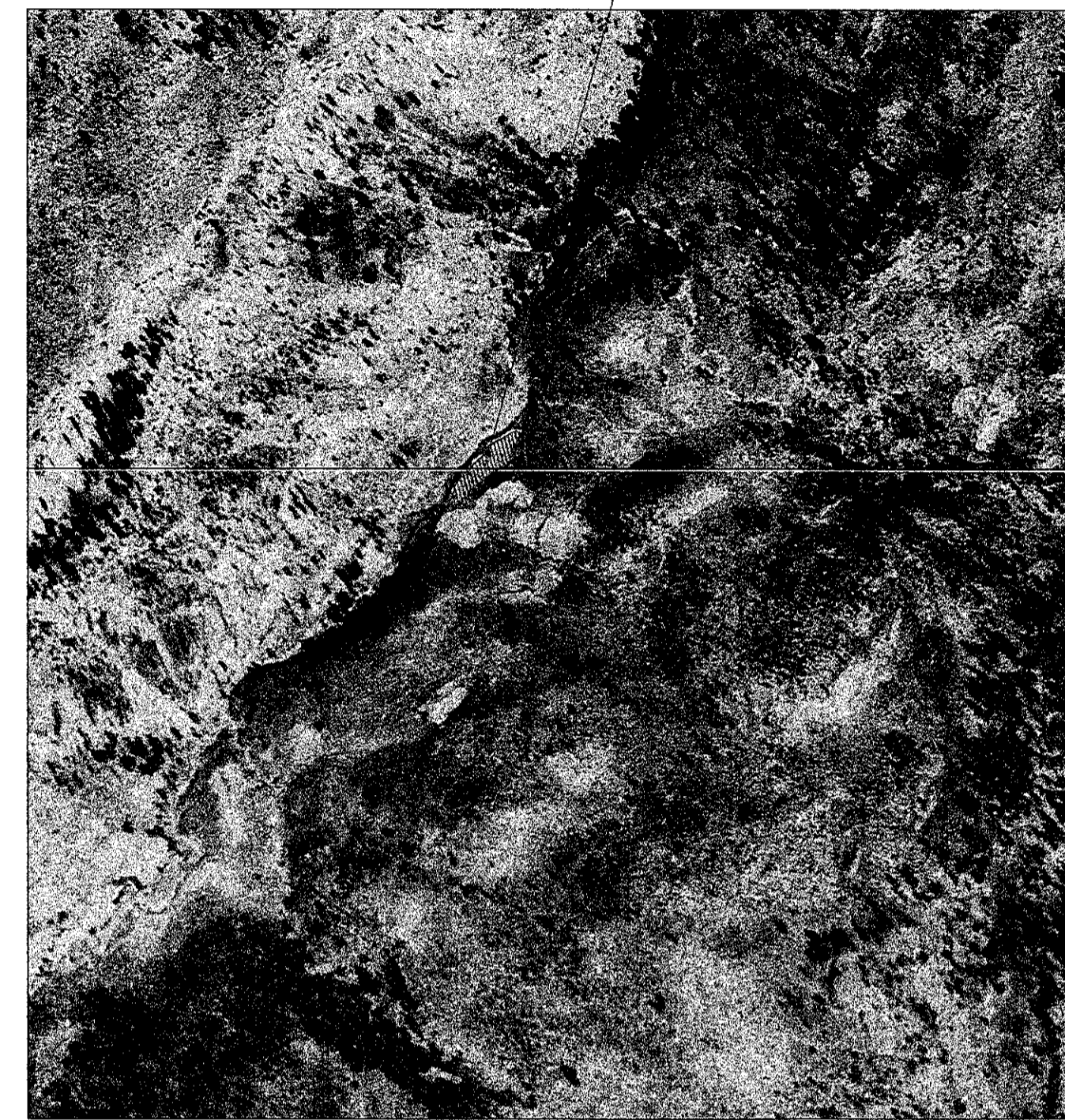

ΑΠΟΣΠΑΣΜΑ ΧΑΡΤΗ Γ.Υ.Σ.  
ΦΥΛΛΟ ΧΑΡΤΗ ΡΑΨΑΝΗ, ΑΡΙΘΜΟΥ 323

ΘΕΣΗ ΓΗΠΕΔΟΥ

ΚΛΙΜΑΚΑ 1:50000

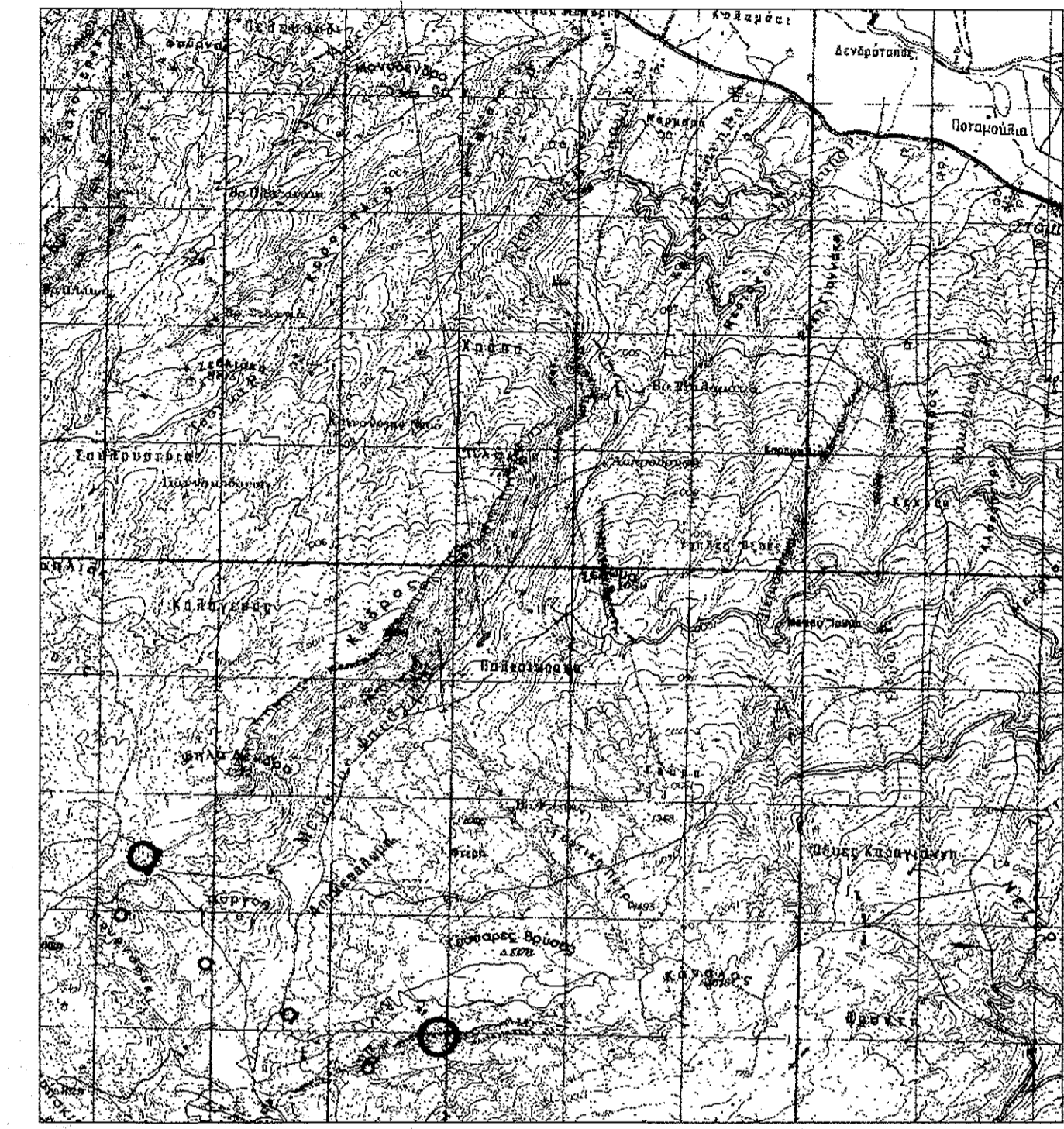

ΠΙΝΑΚΑΣ ΣΥΝΤΕΤΑΓΜΕΝΩΝ  
ΙΔΙΟΚΤΗΣΙΑΣ (ΕΓΣΑ 87)

α/α	X	Y
N1	385999.57	4409935.19
N2	385997.84	4409936.55
N3	385994.00	4409943.89
N4	385995.50	4409947.81
N5	385997.31	4409950.04
N6	386002.85	4409963.31
N7	386003.47	4409972.47
N8	386018.77	4409992.18
N9	386049.50	4410020.96
N10	386060.41	4410038.78
N11	386104.59	4410063.35
N12	386113.51	4410059.98
N13	386106.05	4410044.72
N14	386102.17	4410031.09
N15	386104.55	4410019.95
N16	386083.66	4410001.93
N17	386069.03	4409996.07
N18	386029.59	4409962.99
N19	386029.94	4409950.23
N20	386039.15	4409940.36
N21	386036.00	4409936.04
N22	386026.87	4409938.59
N23	386022.32	4409938.92
N24	386013.97	4409933.80

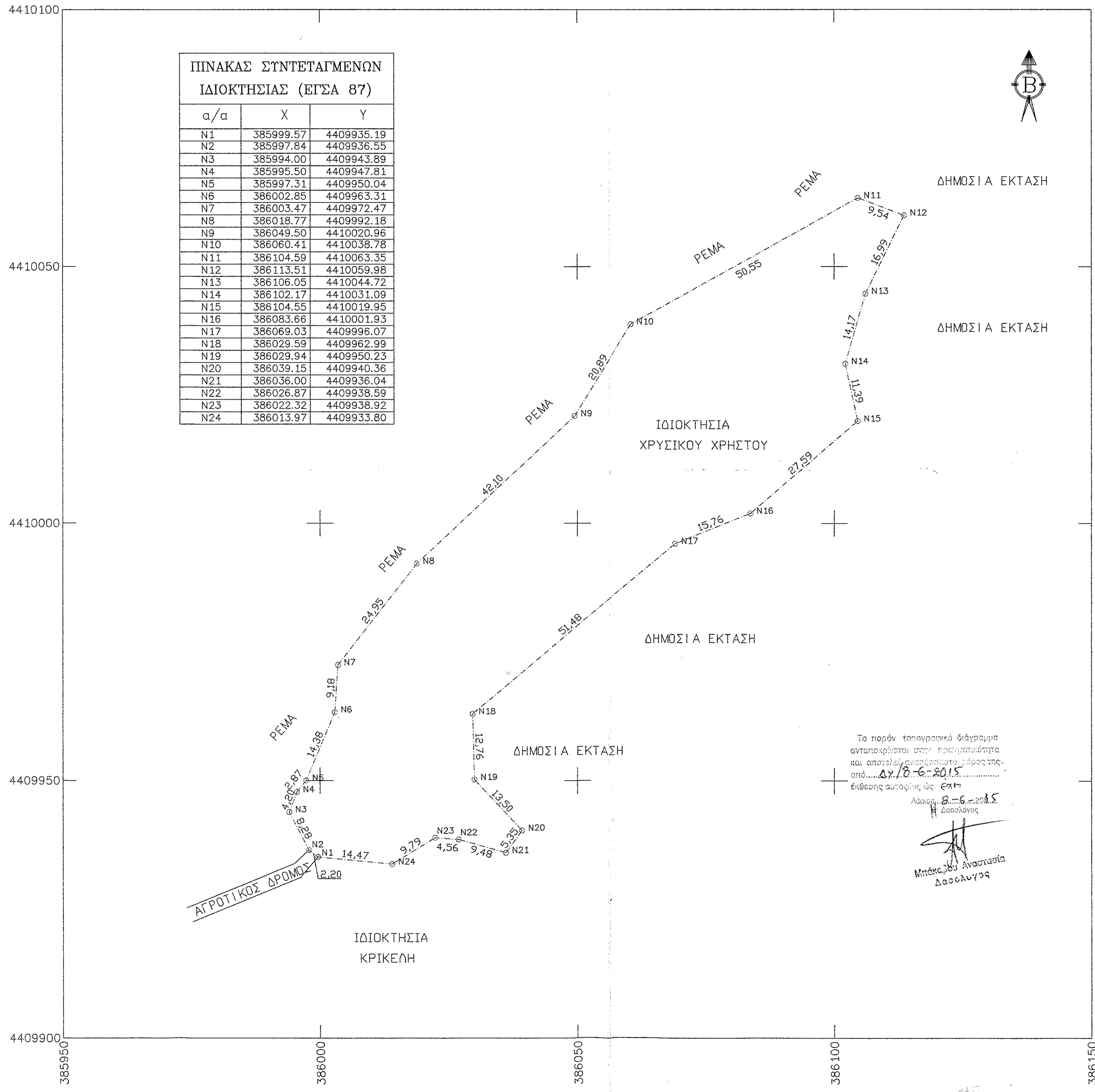

Το παρόν τοπογραφικό διάγραμμα ανταποκρίνεται στην πραγματικότητα και αποτελεί αναπόσπαστο μέρος της από... 27.10.2015... έκθεσης αυτοψίας της...

Αδελφός 8.6.2015  
Μπάκος Αναστασία  
Δασολόγος

ΔΗΛΩΣΗ ΙΔΙΟΚΤΗΤΗ (N. 4030/2011)  
Ο υπογράφων Χρυσικός Χρήστος δηλώνω ότι:  
\* τα όρια του γεωτεμαχίου με στοιχεία N1-N2-N3-N4-N5-N6-N7-N8-N9-N10-N11-N12-N13-N14-N15-N16-N17-N18-N19-N20-N21-N22-N23-N24-N1 και εμβαδόν 5000.00 τ.μ. που βρίσκεται στη θέση Βαδιά Λάκα Μπουγάρι στην Τοπική Κοινότητα Σπηλιάς, της Δημοτικής Ενότητας Τερμινών, της Π.Ε. Λαρίσας έχουν υποδειχθεί από εμένα, και  
\* ευθύνομαι για την ακρίβεια των δηλουμένων ορίων του γεωτεμαχίου και για την ύπαρξη και την αιτία του δικαιώματός μου να ζητήσω την έκδοση άδειας δόμησης

Ο ΔΗΛΩΝ  
*[Signature]*

ΟΡΟΙ ΔΟΜΗΣΗΣ  
ΕΚΤΟΣ ΟΡΙΩΝ ΔΙΚΙΣΜΟΥ (Π.Δ. 24.05.1985 - ΦΕΚ 2700/31.05.1985 & Ν.3212 - ΦΕΚ 308Α/31.12.2003)  
αριότητα κατά κανόνα:  
(για πρόσωπο σε κοινόχρηστο δρόμο)  
Εμβαδόν=4000τμ - Πρόσωπο=25μ  
Κάλυψη: 10%  
(ΟΡΟΙ ΔΟΜΗΣΗΣ ΓΙΑ ΚΑΤΟΙΚΙΑ)  
Συντελεστής δόμησης  
(για γεωτεμαχία με εμβαδόν έως 4000τμ) α.δ.=0.20 Μέγιστη δόμηση =200τμ  
Ύψος κτίσματος: 7.50μ (δύο όροφοι)

ΔΗΛΩΣΗ ΜΗΧΑΝΙΚΟΥ (N. 651/77)  
Δηλώνω σύμφωνα με το νόμο για το οικοδόμο με στοιχεία N1-N2-N3-N4-N5-N6-N7-N8-N9-N10-N11-N12-N13-N14-N15-N16-N17-N18-N19-N20-N21-N22-N23-N24-N1 και εμβαδόν 5000.00 τ.μ. που βρίσκεται στη θέση Βαδιά Λάκα Μπουγάρι, στην Τοπική Κοινότητα Σπηλιάς, της Δημοτικής Ενότητας Τερμινών, της Π.Ε. Λαρίσας ότι:  
α) είναι άρτιο και οικοδομήσιμο ως προς το εμβαδό και τις διαστάσεις σύμφωνα με τις πολεοδομικές διατάξεις που ισχύουν σήμερα,  
β) βρίσκεται εκτός σχεδίου, εκτός ορίων οικισμού και εκτός ΖΟΕ,  
γ) δεν εμπνίπει στις διατάξεις του νόμου 1337/83 περί εισαγωγής σε γη και χρήση  
δ) εντός αυτού δε διερχονται ενσφαιρικές γραμμές μεταφοράς υψηλής τάσης της ΔΕΗ ή αγωγός φυσικού αερίου

Ο ΜΗΧΑΝΙΚΟΣ

ΣΤΕΛΙΟΣ Γ. ΛΕΛΛΗΣ  
ΔΙΠΛΩΜ. ΠΟΛΙΤΙΚΟΣ ΜΗΧΑΝΙΚΟΣ  
ΜΕΛΟΣ Τ.Ε.Ε. ΑΡΙΘΜΟΣ ΠΡΩΤΟΥ 121200  
ΚΟΥΜΟΥΝΔΟΥΡΟΥ 5 - ΛΑΡΙΣΑ  
ΤΗΛ. 2411 116774 - 6976 652694  
Α.Φ.Μ. 130277906 - Α' ΔΟΥ ΛΑΡΙΣΑΣ

ΕΜΒΑΔΟΝ ΓΕΩΤΕΜΑΧΙΟΥ  
E(N1-N2-N3-N4-N5-N6-N7-N8-N9-N10-N11-N12-N13-N14-N15-N16-N17-N18-N19-N20-N21-N22-N23-N24-N1) = 5000.00 τ.μ.

ΠΑΡΑΤΗΡΗΣΙΣ:  
1. Το διάγραμμα είναι ενταχμένο στο κρατικό σύστημα συντεταγμένων ΕΓΣΑ '87  
2. Οι διαστάσεις και τα εμβαδά υπολογίσθηκαν αναλυτικά από τις συν/γες των κορυφών  
3. Η εξέταση από το ΕΓΣΑ '87 πραγματοποιήθηκε με σύστημα GPS και κάνοντας χρήση του Ελληνικού Συστήματος εντοπισμού - HEPOS

ΤΕΧΝΙΚΟ ΓΡΑΦΕΙΟ  
**ΛΕΛΛΗΣ ΣΤΕΛΙΟΣ**  
ΔΙΠΛ. ΠΟΛΙΤΙΚΟΣ ΜΗΧΑΝΙΚΟΣ  
ΚΟΥΜΟΥΝΔΟΥΡΟΥ 5, ΛΑΡΙΣΑ  
Τηλ 2411 116774 Τ.Κ. 41222  
Κιν 6976652694

ΘΕΜΑ	ΤΟΠΟΓΡΑΦΙΚΟ ΔΙΑΓΡΑΜΜΑ	ΑΡΙΘΜ.ΣΧΕΔΙΟΥ	ΚΛΙΜΑΚΑ
ΣΧΕΔΙΟΥ	ΤΕΤΡΑΤΑΜΕΝΗΣ ΚΑΤΑΣΤΑΣΗΣ ΤΕΜΑΧΙΟΥ	01	1:500

ΠΕΡΙΦΕΡΕΙΑΚΗ ΕΝΟΤΗΤΑ : ΛΑΡΙΣΑΣ

ΔΗΜΟΤΙΚΗ ΕΝΟΤΗΤΑ : ΤΕΜΠΩΝ

ΤΟΠΙΚΗ ΚΟΙΝΟΤΗΤΑ : ΣΠΗΛΙΑΣ

ΘΕΣΗ : ΒΑΔΙΑ ΛΑΚΑ ΜΠΟΥΓΑΡΙ

ΧΡΟΝΟΣ ΣΥΝΤΑΞΗΣ : ΝΟΕΜΒΡΙΟΣ 2014

ΙΔΙΟΚΤΗΤΗΣ : ΧΡΥΣΙΚΟΣ ΧΡΗΣΤΟΣ

ΠΕΡΙΓΡΑΦΗ	ΕΜΒΑΔΟ	ΠΑΡΑΤΗΡΗΣΕΙΣ
N1-N2-N3-N4-N5-N6-N7-N8-N9-N10-N11-N12-N13-N14-N15-N16-N17-N18-N19-N20-N21-N22-N23-N24-N1	5000.00 τμ	

ΥΠΟΜΝΗΜΑ  
ΟΡΙΟ ΙΔΙΟΚΤΗΣΙΑΣ ΚΑΤΑ ΤΑ ΧΡΟΝΙΑ ΑΝΥΠΟΔΕΙΧΤΕΣ  
ΣΗΜ. ΤΑ ΟΡΙΑ ΥΠΕΙΣΘΕΙ Ο ΙΔΙΟΚΤΗΤΗΣ

Ο ΣΥΝΤΑΞΑΣ

Το παρόν τοπογραφικό διάγραμμα ανταποκρίνεται στην πραγματικότητα και αποτελεί αναπόσπαστο μέρος της από... 27.10.2015... έκθεσης αυτοψίας της...

ΣΤΕΛΙΟΣ Γ. ΛΕΛΛΗΣ  
ΔΙΠΛΩΜ. ΠΟΛΙΤΙΚΟΣ ΜΗΧΑΝΙΚΟΣ  
ΜΕΛΟΣ Τ.Ε.Ε. ΑΡΙΘΜΟΣ ΠΡΩΤΟΥ 121200  
ΚΟΥΜΟΥΝΔΟΥΡΟΥ 5 - ΛΑΡΙΣΑ  
ΤΗΛ. 2411 116774 - 6976 652694  
Α.Φ.Μ. 130277906 - Α' ΔΟΥ ΛΑΡΙΣΑΣ