

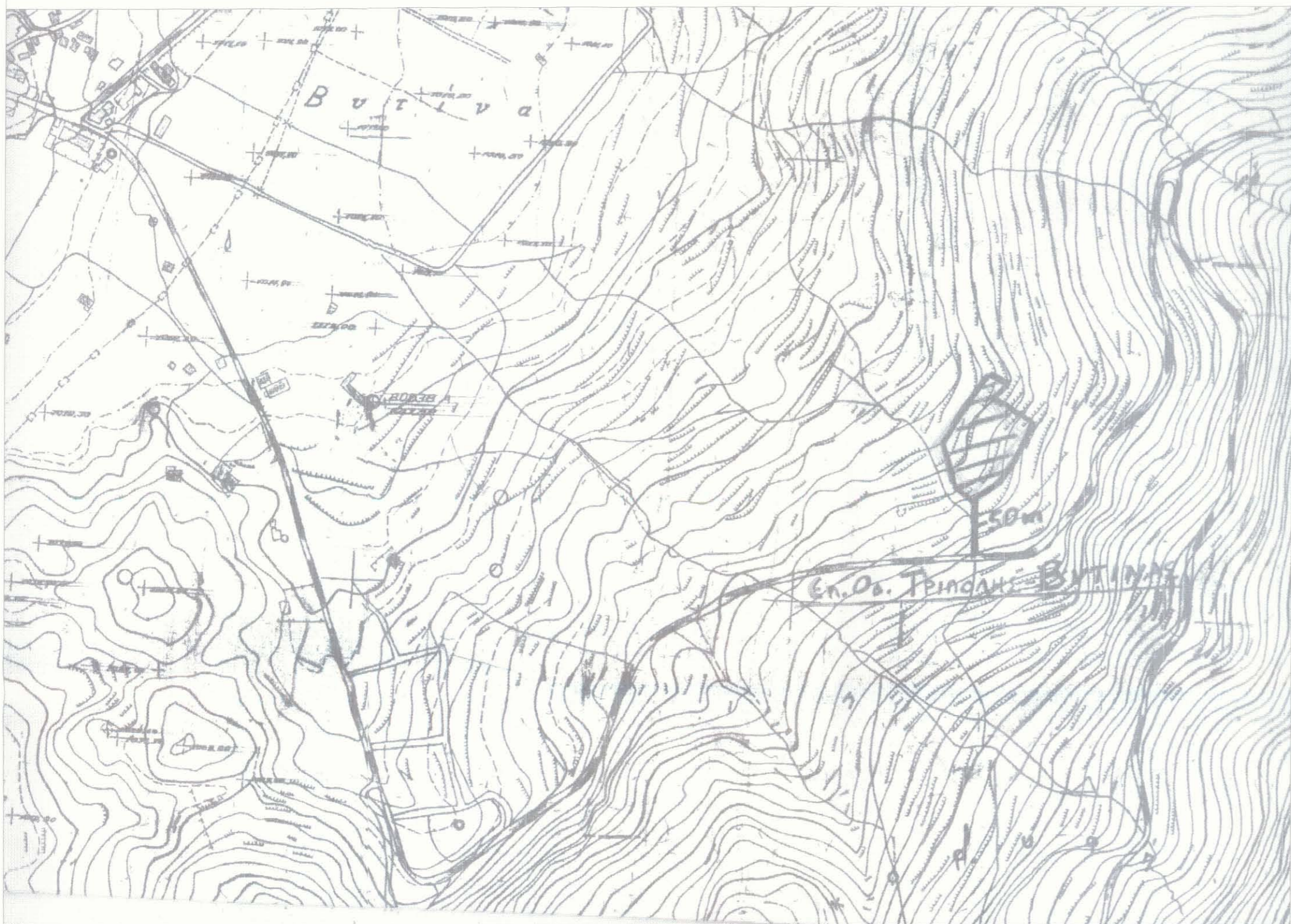

ΓΕΝΙΚΟ ΑΠΟΣΠΑΣΜΑ

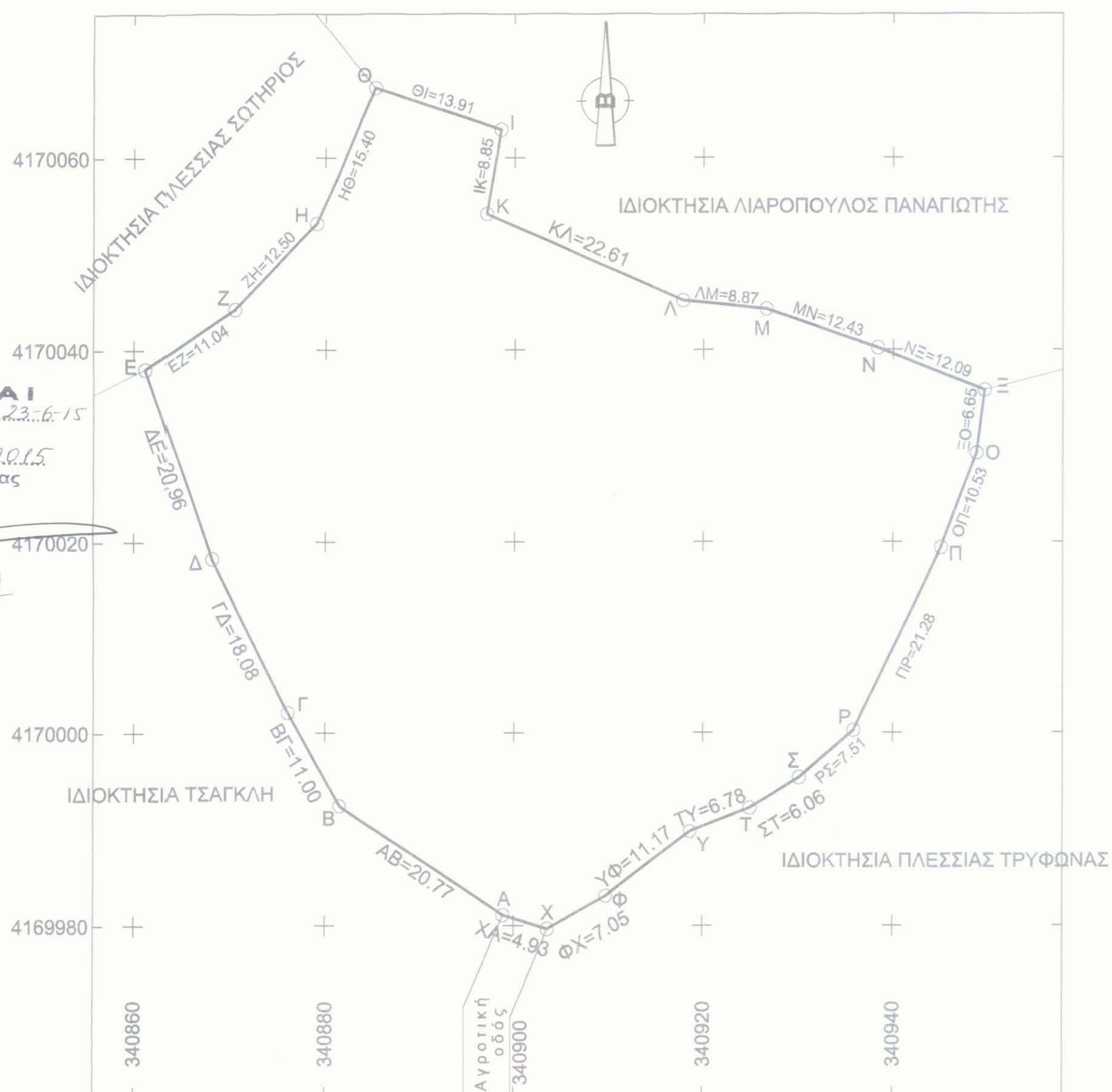

ΑΠΟΣΠΑΣΜΑ 1:5000



ΘΕΩΡΕΙΤΑΙ
και συνοδεύει το 1,6,2,5,1,2,3,6,15
έγγραφο μας.
Butina 23-06-2015
Η Δασάρχης Βυτίνας
* Μαρία Γαλακτά Μακαροπούλου
Δασάρχης

ΣΥΝΤΕΤΑΓΜΕΝΕΣ ΚΟΡΥΦΩΝ ΑΓΡΟΤΕΜΑΧΙΟΥ ΣΤΟ "ΕΓΣΑ 87"

Κορυφή	X	Y
A	340898.85	4169981.05
B	340881.50	4169992.47
Γ	340876.08	4170002.04
Δ	340868.05	4170018.24
E	340861.15	4170038.03
Z	340870.39	4170044.07
H	340879.05	4170053.09
Θ	340885.32	4170067.16
I	340898.55	4170062.83
K	340897.04	4170054.10
Λ	340917.76	4170045.03
M	340926.59	4170044.15
N	340938.35	4170040.14
Ξ	340949.65	4170035.83
O	340948.81	4170029.24
Π	340945.06	4170019.40
P	340935.87	4170000.21
Σ	340930.12	4169995.39
T	340924.92	4169992.28
Υ	340918.61	4169989.81
Φ	340909.73	4169983.04
Χ	340903.56	4169979.61

Εμβαδό: 4484,15 Περίμετρος: 270,47

ΔΗΛΩΣΗ Ν. 651/77 & 1337/83

Ο ΠΙΟ ΚΑΤΩ ΥΠΟΓΡΑΦΩΝ ΜΗΧΑΝΙΚΟΣ ΔΗΛΩΝΩ ΟΤΙ ΤΟ ΑΓΡΟΤΕΜΑΧΙΟ ΜΕ ΣΤΟΙΧΕΙΑ (Α,Β,Γ,.....Υ,Φ,Χ,Α) ΚΑΙ ΕΜΒΑΔΟΝ 4484,15m² ΒΡΙΣΚΕΤΑΙ ΣΤΗ ΘΕΣΗ "ΚΑΜΠΟΣ ΜΠΟΥΛΟΣ" ΤΟΠΙΚΗ ΚΟΙΝΟΤΗΤΑ ΒΥΤΙΝΑΣ ΔΗΜΟΤΙΚΗ ΕΝΟΤΗΤΑ ΒΥΤΙΝΑΣ ΔΗΜΟΣ ΓΟΡΤΥΝΙΑΣ ΝΟΜΟΣ ΑΡΚΑΔΙΑΣ ΕΙΝΑΙ ΕΚΤΟΣ ΤΩΝ ΟΡΙΩΝ ΤΟΥ ΟΙΚΙΣΜΟΥ ΤΟΥ Δ.Δ. ΕΙΝΑΙ ΑΡΤΙΟ ΚΑΙ ΟΙΚΟΔΟΜΗΣΙΜΟ ΚΑΙ ΔΕΝ ΟΦΕΙΛΕΙ ΕΙΣΦΟΡΑ ΣΕ ΓΗ ΚΑΙ ΧΡΗΜΑ

ΧΡΗΣΤΟΣ Π. ΚΑΡΠΟΥΖΟΣ
ΠΟΛΙΤΙΚΟΣ ΜΗΧΑΝΙΚΟΣ Α.Π.Θ
ΜΕΛΟΣ Τ.Ε.Ε. - ΑΡΙΘ. ΜΗΤΡΩΟΥ 64098
ΠΡΙΑΜΟΥ 31-ΙΛΙΟΝ, ΤΗΛ: 2618235
Λ.Ο.Υ. ΙΛΙΟΥ - Α.Φ.Μ. 045885524

ΤΑ ΟΡΙΑ ΤΟΥ ΟΙΚΟΠΕΔΟΥ ΥΠΕΔΕΙΧΘΗΣΑΝ ΑΠΟ ΤΟΝ ΙΔΙΟΚΤΗΤΗ.

ΕΜΒΑΔΟΝ ΑΓΡΟΤΕΜΑΧΙΟΥ (Α,Β,Γ,Υ,Φ,Χ,Α) = 4484,15m²

ΕΡΓΟΔΟΤΗΣ:

ΛΙΑΡΟΠΟΥΛΟΥ ΕΛΙΣΣΑΒΕΤ

ΕΡΓΟ:

ΣΥΜΒΟΛΑΙΟΓΡΑΦΙΚΗ ΠΡΑΞΗ

ΘΕΣΗ:

ΘΕΣΗ "ΚΑΜΠΟΣ ΜΠΟΥΛΟΣ"
ΤΟΠΙΚΗ ΚΟΙΝΟΤΗΤΑ ΒΥΤΙΝΑΣ
ΔΗΜΟΤΙΚΗ ΕΝΟΤΗΤΑ ΒΥΤΙΝΑΣ
ΔΗΜΟΣ ΓΟΡΤΥΝΙΑΣ ΝΟΜΟΣ ΑΡΚΑΔΙΑΣ

ΘΕΜΑ:

ΤΟΠΟΓΡΑΦΙΚΟ ΔΙΑΓΡΑΜΜΑ

ΧΡΗΣΤΟΣ Π. ΚΑΡΠΟΥΖΟΣ
ΠΟΛΙΤΙΚΟΣ ΜΗΧΑΝΙΚΟΣ Α.Π.Θ
ΜΕΛΟΣ Τ.Ε.Ε. - ΑΡΙΘ. ΜΗΤΡΩΟΥ 64098
ΠΡΙΑΜΟΥ 31-ΙΛΙΟΝ, ΤΗΛ: 2618235
Λ.Ο.Υ. ΙΛΙΟΥ - Α.Φ.Μ. 045885524

ΚΛΙΜΑΚΑ: 1:500

ΗΜΕΡΟΜΗΝΙΑ: ΦΕΒΡΟΥΑΡΙΟΣ 2015