

ΥΠΟΜΝΗΜΑ

1. Το υπό στοιχεία 1-2-3-4-5-6-7-8-9-10-11-12-13-1 ακίνητο ιδιοκτησίας Σοφάδων Εμπορική θρίσκειται στην θέση "Βεριακός" εκτός ορίων οικισμού Αγία Μίρας της Δ.ε. Σιθάρτου δήμου Αμαρίου

2. Εμβαδόν ακινήτου
E = 1925.44 μ2

3. Όροι Δόμησης

- Π.Δ. 24-5-85 (ΦΕΚ 270Δ 31-5-85)
- N.3212/2003 (ΦΕΚ 308Α 31-12-03)
- αρθ.10 4000 τ.μ.
- αυτ. δόμησης 0,20
- αυτ. κάλυψη 0,10
- μεγ. ύψος 7,50μ. + 1,50μ για στέγη και 4,00μ για οόγεια κταμάτια
- όροφος 2
- πλάγες αποστάσεις 15,00μ
- πρόσωπο σε κενόχρηστο χώρο 25μ.

4. Το παρόν τοπογραφικό διάγραμμα συντάχθηκε σύμφωνα με τις διατάξεις του Ν.651/77 αρ.5

5. Από το ακίνητο δεν διέρχονται πυλώνες υψηλής τάσης.

6. Τα όρια υποδείχθηκαν από τον ιδιοκτήτη.

7. Το έμβδόν υπολογίστηκε με τον τύπο του Gauss.

8. Το σύστημα συντεταγμένων είναι το ΕΓΣΑ '87.

9. Το παραπάνω ακίνητο ευρίσκειται εκτός ζώνης προστασίας Natura 2000.

ΕΜΒΑΔΟΜΕΤΡΗΣΗ ΓΗΠΕΔΟΥ			
Με τις κορυφές των ορθογωνίων συντεταγμένων των κορυφών του			
ΣΗΜΕΙΟ	X	Y	ΜΗΚΟΣ
1	56125817	389424598	15,90
2	56124749	389429777	26,21
3	56125469	389427665	27,65
4	56130041	389431465	24,87
5	56131774	389435884	22,40
6	56132478	389434252	6,85
7	56134187	389433774	8,95
8	56134630	389433034	40,04
9	56131474	389435972	27,60
10	56127240	389425901	28,03
11	56127240	389425901	21,22
12	56126252	389425080	21,22
13	56126252	389425080	21,22
14	56125817	389424598	6,49
E=1/2 Σ(X _{i+1} Y _i - Y _{i+1} X _i)			
			E = 1925.44 μ2

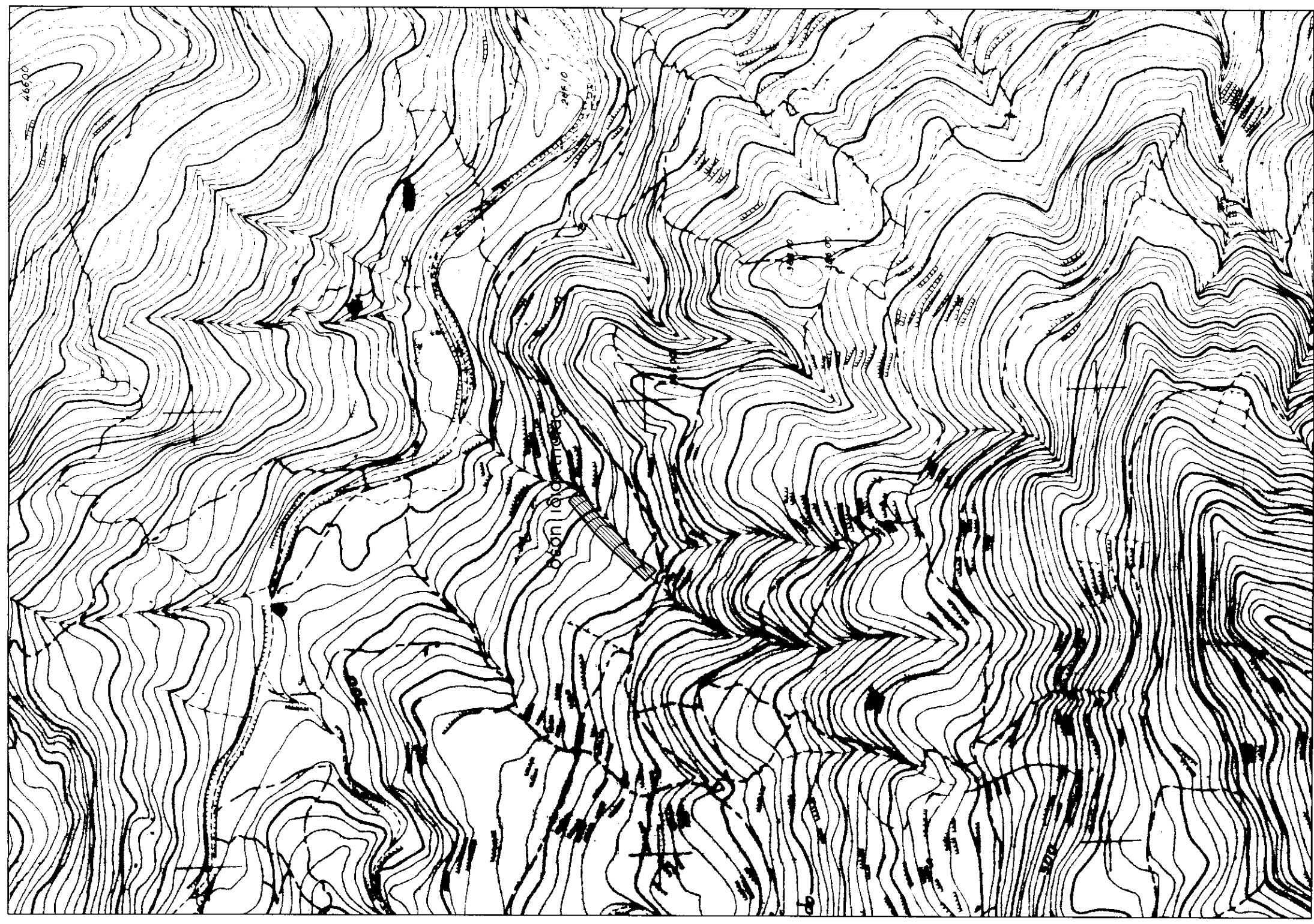
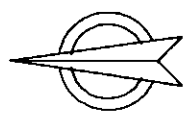

Τεχνικό
 Γραφείο
Γιάννης Χ. Κωστήκης
 Διπλ. Πολιτικός Μηχανικός Α.Π.Θ.
 21 Μαΐου 1941 -22- Ρέθυμνο Τηλ. 2831021028

Εργοδότης : **ΣΟΦΙΑ ΔΑΔΛΗΣ** **ΕΜΜΑΝΟΥΗΛ**
 Έργο : **ΚΤΗΝΟΤΡΟΦΙΚΗ ΜΟΝΑΔΑ**
 (Ελευθέρας εκτροφής)
 Έδση έργου : **ΘΕΣΗ "ΒΕΡΙΑΚΟΣ" ΕΚΤΟΣ ΟΡΙΩΝ ΟΙΚΙΣΜΟΥ**
ΑΝΩ ΜΕΡΟΣ Δ.Ε. ΣΥΒΡΙΤΟΥ ΔΗΜΟΥ ΑΜΑΡΙΟΥ
 Μελετητής : **ΓΙΑΝΝΗΣ Χ. ΚΩΣΤΑΚΗΣ**

Θέμα Σχεδίου : **Κλίμακα : 1 : 500**
ΤΟΠΟΓΡΑΦΙΚΟ ΔΙΑΓΡΑΜΜΑ Αρ. Σχεδίου : **1**
 Χρόνος Μελέτης : **ΜΑΪΟΣ 2015**

