ΣΥΝΤΕΤΑΓΜΕΝΕΣ ΕΓΣΑ 87

Α1:	Χ = 266688.706	Υ = 4181888.763
Α2:	Χ = 266692.139	Υ = 4181888.805
Α3:	Χ = 266706.058	Υ = 4181889.676
Α4:	Χ = 266706.007	Υ = 4181890.407
Α5:	Χ = 266714.158	Υ = 4181890.973
Α6:	Χ = 266721.035	Υ = 4181890.395
Α7:	Χ = 266724.338	Υ = 4181885.478
Α8:	Χ = 266743.614	Υ = 4181895.901
Α9:	Χ = 266765.857	Υ = 4181910.408
Α10:	Χ = 266781.125	Υ = 4181922.620
Α11:	Χ = 266799.693	Υ = 4181933.758
Α12:	Χ = 266833.902	Υ = 4181948.318
Α13:	Χ = 266853.025	Υ = 4181945.224
Α14:	Χ = 266862.452	Υ = 4181937.751
Α15:	Χ = 266874.062	Υ = 4181935.328
Α16:	Χ = 266886.443	Υ = 4181935.800
Α18:	Χ = 266899.950	Υ = 4181908.075
Α19:	Χ = 266884.958	Υ = 4181902.288
Α20:	Χ = 266871.460	Υ = 4181902.742
Α21:	Χ = 266866.032	Υ = 4181894.231
Α22:	Χ = 266856.056	Υ = 4181891.352
Α23:	Χ = 266834.917	Υ = 4181888.567
Α24:	Χ = 266824.554	Υ = 4181888.740
Α25:	Χ = 266805.329	Υ = 4181884.340
Α26:	Χ = 266797.184	Υ = 4181879.616
Α27:	Χ = 266789.325	Υ = 4181875.437
Α28:	Χ = 266741.616	Υ = 4181853.753
Α29:	Χ = 266706.887	Υ = 4181844.973
Α30:	Χ = 266695.852	Υ = 4181836.352
Α31:	Χ = 266692.454	Υ = 4181850.103
Α32:	Χ = 266690.962	Υ = 4181855.393
Α33:	Χ = 266689.082	Υ = 4181871.357
Α1:	Χ = 266688.706	Υ = 4181888.763
Μ:	Χ=266840.865	Υ=4181889.351

ΣΥΝΤΕΤΑΓΜΕΝΕΣ ΕΓΣΑ 87

Γ1:	Χ=266833.149	Υ=4181881.387
Γ2:	Χ=266844.264	Υ=4181840.700
Γ3:	Χ=266852.385	Υ=4181800.143
Γ4:	Χ=266863.543	Υ=4181802.948
Γ5:	Χ=266890.476	Υ=4181806.950
Γ6:	Χ=266918.933	Υ=4181809.021
Γ7:	Χ=266901.232	Υ=4181898.775
Γ8:	Χ=266874.814	Υ=4181886.546
Γ9:	Χ=266857.978	Υ=4181884.281
Γ10:	Χ=266843.540	Υ=4181881.995

γεώτρηση 1 Χ=266699.421 Υ=4181853.297
γεώτρηση 2 Χ=266702.426 Υ=4181852.671
γεώτρηση 3 Χ=266831.777 Υ=4181896.182

ΔΗΛΩΣΗ ΜΗΧΑΝΙΚΟΥ Ν. 651/77

Το Γ1 Γ2 Γ3 Γ4 Γ5 Γ6 Γ7 Γ8 Γ9 Γ10 Γ1
έχει εμβαδόν 5666,94 τμ.

Βρίσκεται στην θέση Χελμόλακα του Δ.Δ. Καρδαμά του Δ. Ήλιδας.

Είναι εκτός σχεδίου πόλεως, εκτός οικισμού, εκτός ΓΠΣ,
εκτός αναδασμού, εκτός ΖΟΕ.

Τίτλοι ιδιοκτησίας
Αρ. συμβολαίου: 9639/1985 Συμβολαιογράφου Αμαλιάδας ΝΙΚΗΣ ΠΑΝΑΓΙΩΤΟΠΟΥΛΟΥ

Το ανωτέρω είναι άρτιο και οικοδομήσιμο.

ΥΠΕΥΘΥΝΗ ΔΗΛΩΣΗ ΙΔΙΟΚΤΗΤΗ

Ο υπογεγραμμένος ιδιοκτήτης των περιγραφόμενων γηπέδων
δηλώνω υπευθύνως ότι τα όρια είναι ορθά και υλοποιήθηκαν
επί του εδάφους από εμένα.

ΥΠΟΓΡΑΦΗ

ΔΗΛΩΣΗ ΜΗΧΑΝΙΚΟΥ Ν. 651/77

Το Α1 Α2 Α3 Α4 Α5 Α6 Α7 Α8 Α9 Α10 Α11 Α12 Α13 Α22 Μ Α23
Α24 Α25 Α26 Α27 Α28 Α29 Α30 Α31 Α32 Α33 Α1
έχει εμβαδόν 8023,95 τμ.

Βρίσκεται στην θέση Χελμόλακα του Δ.Δ. Καρδαμά του Δ. Ήλιδας.

Είναι εκτός σχεδίου πόλεως, εκτός οικισμού, εκτός ΓΠΣ,
εκτός αναδασμού, εκτός ΖΟΕ.

Τίτλοι ιδιοκτησίας
Αρ. συμβολαίου:12939/1990 & 19881/2001 Συμβολαιογράφου Αμαλιάδας Ν. Παναγιωτοπούλου
& 1954/2006 Συμβολαιογράφου Αμαλιάδας Μαρίας Χάμου
& 20286/2002 Συμβολαιογράφου Αμαλιάδας Νίκης Παναγιωτοπούλου

Το ανωτέρω είναι άρτιο και οικοδομήσιμο.

ΥΠΕΥΘΥΝΗ ΔΗΛΩΣΗ ΙΔΙΟΚΤΗΤΗ

Ο υπογεγραμμένος ιδιοκτήτης των περιγραφόμενων γηπέδων
δηλώνω υπευθύνως ότι τα όρια είναι ορθά και υλοποιήθηκαν
επί του εδάφους από εμένα.

ΥΠΟΓΡΑΦΗ

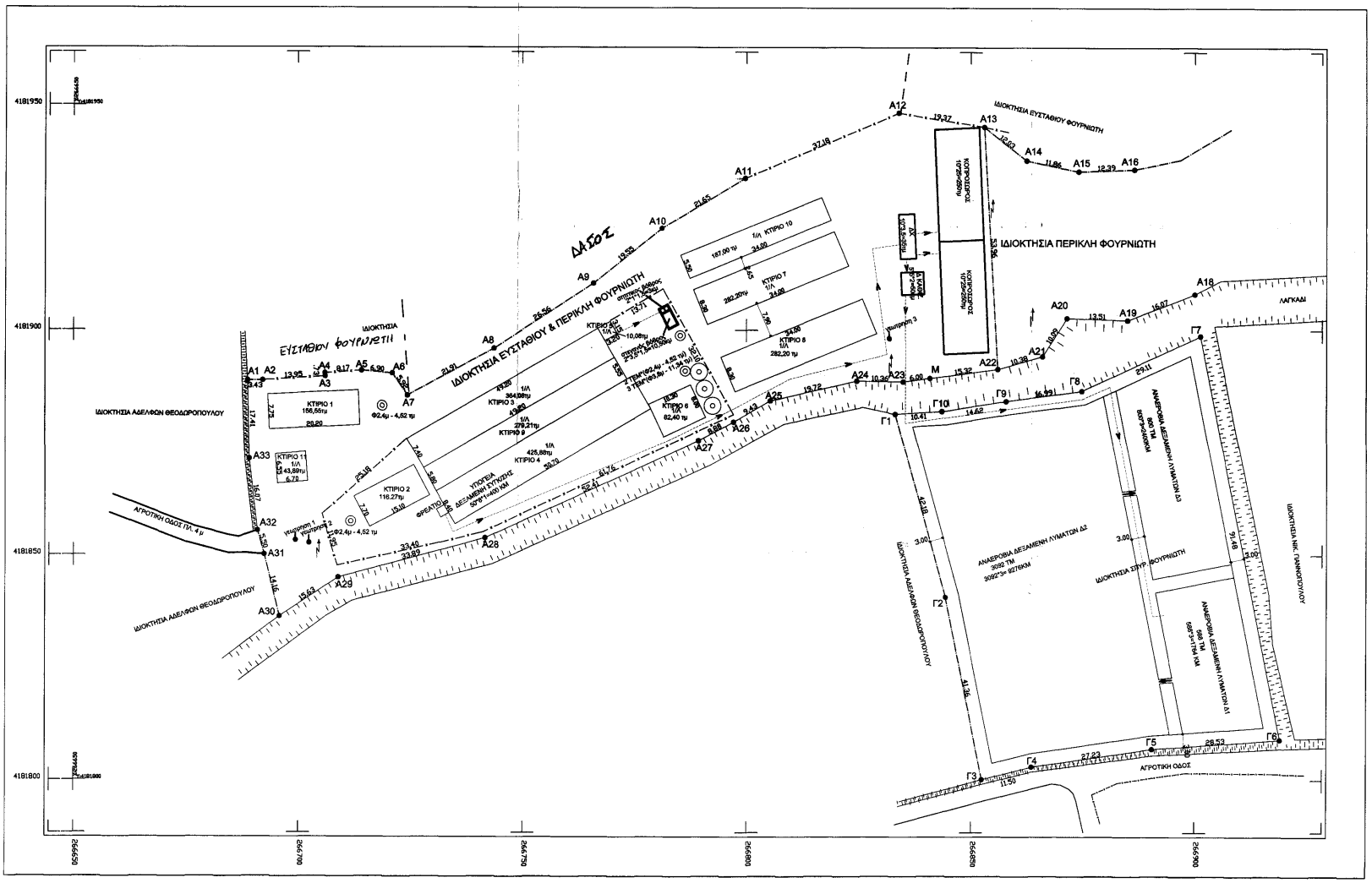

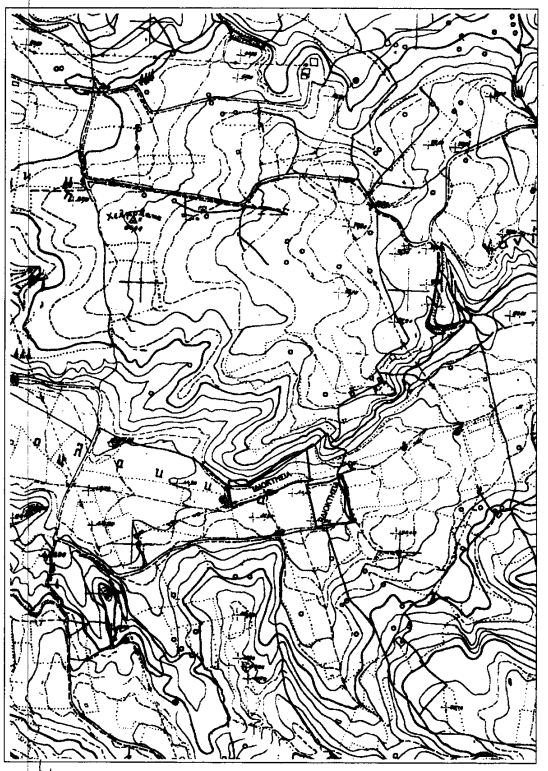

ΕΡΓΟΔΟΤΗΣ: ΕΥΣΤΑΘΙΟΣ ΚΑΙ ΣΠΥΡΙΔΩΝ ΦΟΥΡΝΙΩΤΗΣ

ΕΡΓΟ: ΤΟΠΟΓΡΑΦΙΚΟ ΔΙΑΓΡΑΜΜΑ

ΘΕΣΗ: ΕΚΤΟΣ ΣΧΕΔΙΟΥ ΘΕΣΗ ΧΕΛΜΟΛΑΚΑ

Δ.Δ. ΚΑΡΔΑΜΑ Δ. ΗΛΙΔΑΣ

ΤΕΧΝΙΚΟ ΓΡΑΦΕΙΟ
Βασίλη Λυγούρα
Κολοκοτρώνη 17 - Αμαλιάδα
τηλ. 2622021679, 6945970913

Θ Ε Ω Ρ Η Σ Η
Θεωρείται το παρόν τοπογραφικό διάγραμμα το οποίο και αποτελεί αναπόσπαστο τμήμα της υπ' αριθ. 68312/1925 πράξης Χαρακτηρισμού μας ως έχει ~~ή με τις αναφερόμενες παρατηρήσεις~~
Αμαλιάδα 5-6-2015
Ο
Προϊστάμενος Δασαρχείου Αμαλιάδας

ΘΕΜΑ ΣΧΕΔΙΟΥ:
ΤΟΠΟΓΡΑΦΙΚΟ ΔΙΑΓΡΑΜΜΑ

ΑΡΙΘΜΟΣ ΣΧΕΔΙΟΥ
Τ1

ΚΛΙΜΑΚΑ: 1: 500

ΧΡΟΝΟΣ ΜΕΛΕΤΗΣ: ΣΕΠΤ 2014

ΣΦΡΑΓΙΔΑ-ΥΠΟΓΡΑΦΗ :

ΘΕΩΡΗΣΗ: