

4414050.00

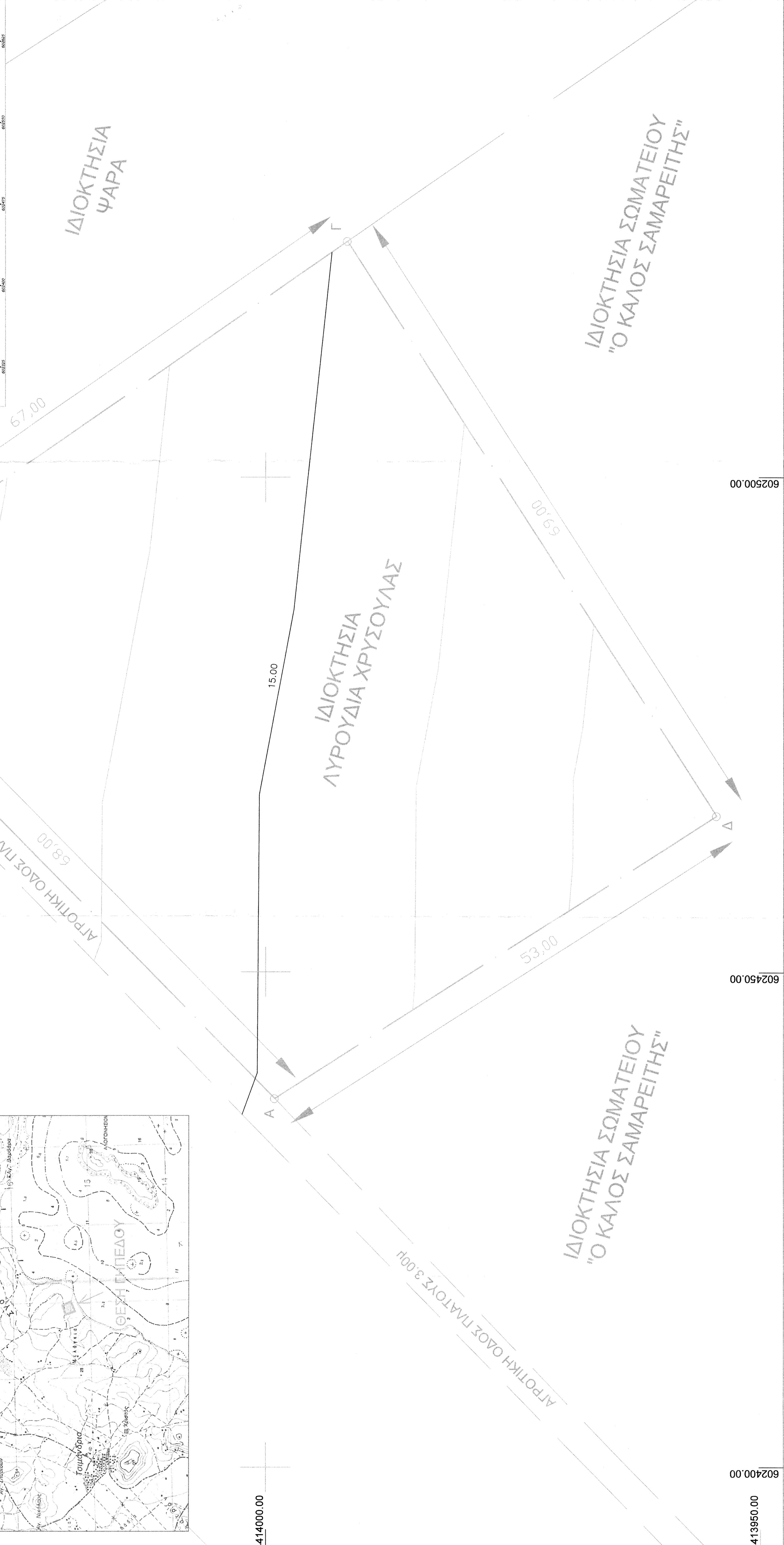
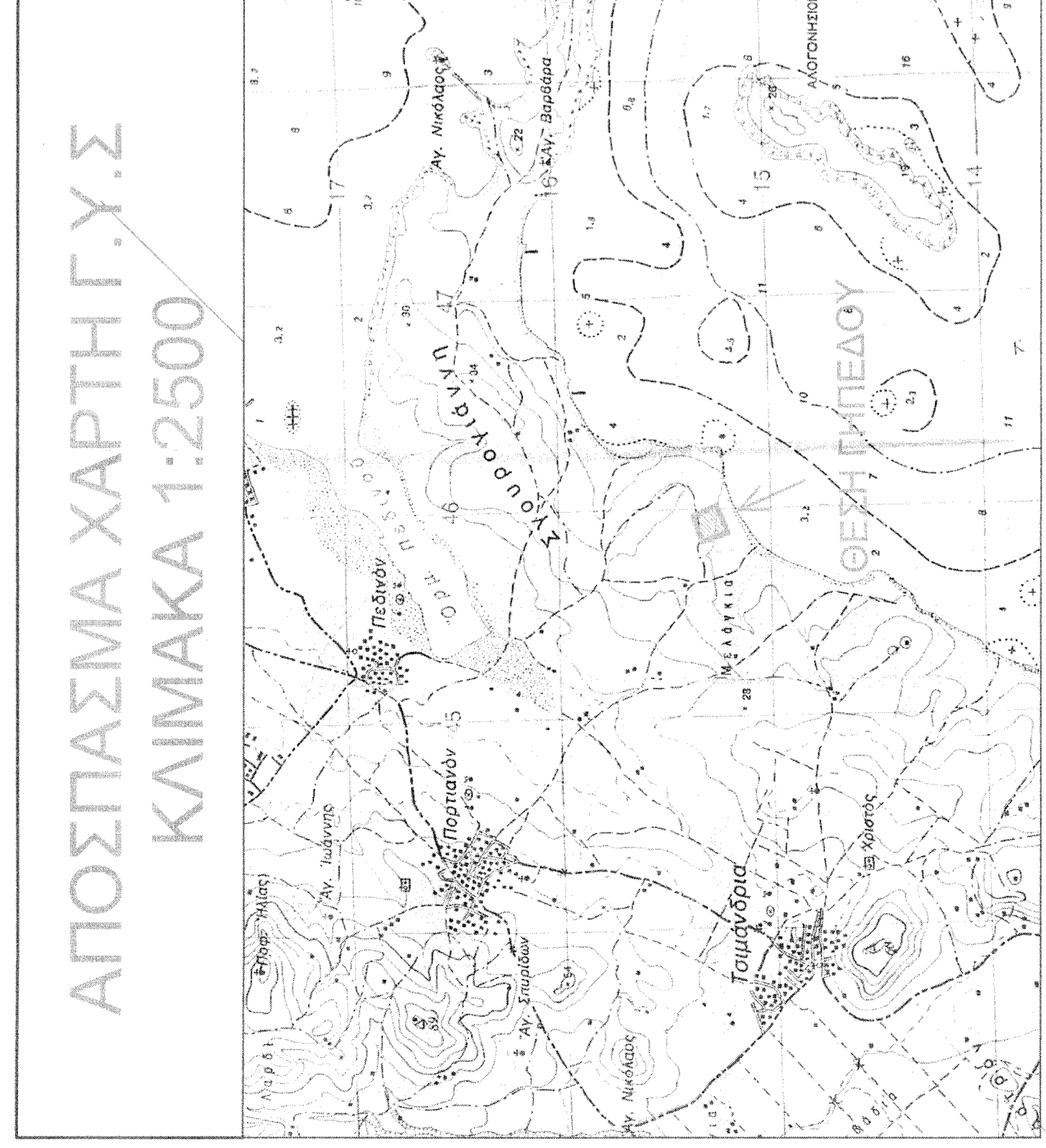

ΔΗΛΩΣΗ Ν. 651/ 77

Ο κεντρικός υπογεγραμμένος Δημήτρης Α. Γεωργιάδης, Αγρονόμος και Τοπογράφος Μηχανικός, δηλώνει υπεύθυνα ότι το γηπέδο με κορυφές (Α,Β,Γ,Δ) που φαίνεται στο παρόν τοπογραφικό διάγραμμα βρίσκεται στη περιοχή "Επιδρομή" Πορτιανού Δήμου Λήμνου, έκτος οικισμού και πληροί τους όρους αρτηριότητας και οικοδομησιμότητας σύμφωνα με τις ισχύουσες πολεοδομικές διατάξεις.

ΙΑΝΟΥΑΡΙΟΣ 2015

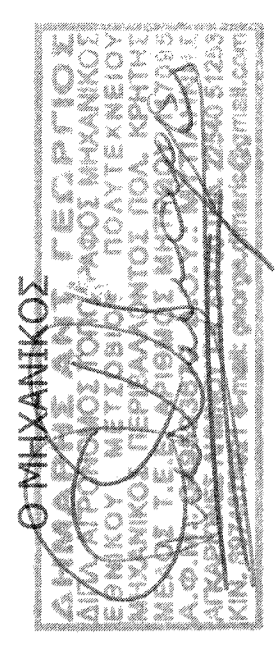

Η κεντρική υπογεγραμμένη Λυρούδια Μαρία, νόμιμη διακρίτρια του γηπέδου υπό τα στοιχεία (Α,Β,Γ,Δ) που φαίνεται στο τοπογραφικό διάγραμμα δηλώνει υπεύθυνα ότι τα όρια που έχει υποδείξει σε αυτό είναι τα όρια.

Η ΔΗΛΩΣΑ



ΠΙΝΑΚΑΣ ΣΥΝΤΕΤΑΓΜΕΝΩΝ ΚΟΡΥΦΩΝ ΙΔΙΟΚΤΗΣΙΑΣ ΕΙΣΑ 87

ΚΟΡΥΦΗ	X	Y	Z
A	602437.21	4413999.12	14.861
B	602485.87	4414046.82	18.225
Γ	602523.84	4413991.75	14.916
Δ	602465.78	4413954.47	12.226

ΣΗΜΕΙΩΣΕΙΣ

Ο υπολογισμός του εμβαδού έγινε με χρήση Η/Υ από τις συντεταγμένες των κορυφών του οικοπέδου. Εμβαδόν γηπέδου (Α,Β,Γ,Δ)=4073.25τ.μ

Οι συντεταγμένες και τα υψόμετρα του παρόντος διαγράμματος είναι του Κρατικού Δικτύου Συντεταγμένων (ΕΙΣΑ 87).

4414000.00

602400.00

602450.00

602500.00

ΕΡΓΟΔΟΤΗΣ

ΛΥΡΟΥΔΙΑ ΜΑΡΙΑ

Τοπογραφική αποτύπωση γηπέδου

ΘΕΣΗ

"ΕΠΙΔΡΟΜΗ" ΚΤΗΜΑΤΙΚΗΣ ΠΕΡΙΦΕΡΕΙΑΣ ΠΟΡΤΙΑΝΟΥ ΔΗΜΟΥ ΛΗΜΝΟΥ"

ΜΕΛΕΤΗΤΗΣ

ΔΗΜΗΤΡΗΣ ΑΝΤ. ΓΕΩΡΓΙΟΣ  
ΑΓΡΟΝΟΜΟΣ ΚΑΙ ΤΟΠΟΓΡΑΦΟΣ ΜΗΧΑΝΙΚΟΣ  
ΜΗΧΑΝΙΚΟΣ ΠΕΡΙΒΑΛΛΟΝΤΟΣ

Φ.Ε.Μ.Δ

ΤΟΠΟΓΡΑΦΙΚΟ ΔΙΑΓΡΑΜΜΑ

Φ.Θ.Η.Κ.Ε.

98465/08-04-8015

ΚΛΙΜΑΚΑ

1:200

ΧΡΟΝΟΣ ΜΕΛΕΤΗΣ ΙΑΝΟΥΑΡΙΟΣ 2015

ΥΠΟΓΡΑΦΗ

ΣΦΡΑΓΙΔΑ

