

ΑΠΟΣΠΑΣΜΑ ΧΑΡΤΗ ΓΥΣ - ΚΛΙΜΑΚΑ 1:50.000

Υ Π Ο Π Ο Ν Η Α
Το Γενικότατο Σύστημα Αναφοράς της Αποτίμησης είναι το "ΕΛΛΗΝΙΚΟ ΓΑΛΙΛΑΙΟΤΙΚΟ ΣΥΣΤΗΜΑ ΑΝΑΦΟΡΑΣ 1987" (ΕΛΣΑ - 87) με εδαφικές αναφορές GRS 80, του οποίου τα στοιχεία είναι: +67.813°/000° - 1' = +298.257' / 2.222.101
Το βελτιστό σημείο αναφοράς είναι το κεντρικό βόρειο του Διοργανικού Στραβόλι Αποτίμηση με συντεταγμένες αναφ./ves=φ9, μήκος 44° 33' - 8107 και λ 23 μήνες 55' - 10095 και υψόμετρο 7.656δός 7000 μέτρα.

ΕΡΓΟΔΟΤΗΣ :

ΑΛΕΞΑΝΔΡΑ ΜΠΟΥΙΚΛΗ

ΘΕΣΗ ΕΡΓΟΥ :

"ΚΟΥΖΙΤΣΑ" - Δ.Δ ΠΑΛΑΙΟΠΥΡΓΟΥ- Δ.ΤΡΙΚΑΛΩΝ - ΝΟΜΟΣ ΤΡΙΚΑΛΩΝ

ΜΕΛΕΤΗΤΗΣ : ΜΟΚΑΣ ΑΓΓΕΛΟΣ- ΤΟΠΟΓΡΑΦΟΣ ΜΗΧΑΝΙΚΟΣ

TZABEΛA 8 T.K. 42100 - TPIKANA
Tηλ - FAX :2431027506 Κiv. :6972161234
e - mail : angelosmokas@hotmail.com

ΕΡΓΟ :ΕΞΑΙΡΕΣΗ ΑΠΟ ΚΑΤΕΔΑΦΙΣΗ
ΚΤΗΝΟΤΡΟΦΙΚΗΣ ΜΟΝΑΔΑΣ

ΘΕΜΑ

ΤΟΠΟΓΡΑΦΙΚΟ ΔΙΑΓΡΑΜΜΑ
ΚΑΛΥΨΗΣ

IMA 1:200

ΧΡΟΝΟΣ ΣΧΕΔΙΟΥ: ΔΕΚΕΜΒΡΙΟΣ 2014

ΥΠΟΓΡΑΦΗ - ΣΦΡΑΓΙΔΑ

ΕΘΡΗΣΗ

ΤΕΛΟΣ ΚΩΝ ΜΟΚΑΣ
ΣΜΟΣ ΤΟΠΟΓΡΑΦΟΣ ΜΗΧΑΝ.
ΚΟΥ ΜΕΤΣΟΒΙΟΥ ΠΟΛΥΤΕΧΝΕΙΟΥ
ΣΤ. Τ.Ε.Ε. - ΑΡΙΘΜ. ΜΗΤΡ. 11409/2
ΕΛΑ 8 - ΤΡΙΚΑΛΑ - ΤΗΛ: 6972161238
112825161 - ΔΟΥ: ΤΡΙΚΑΛΟΝ

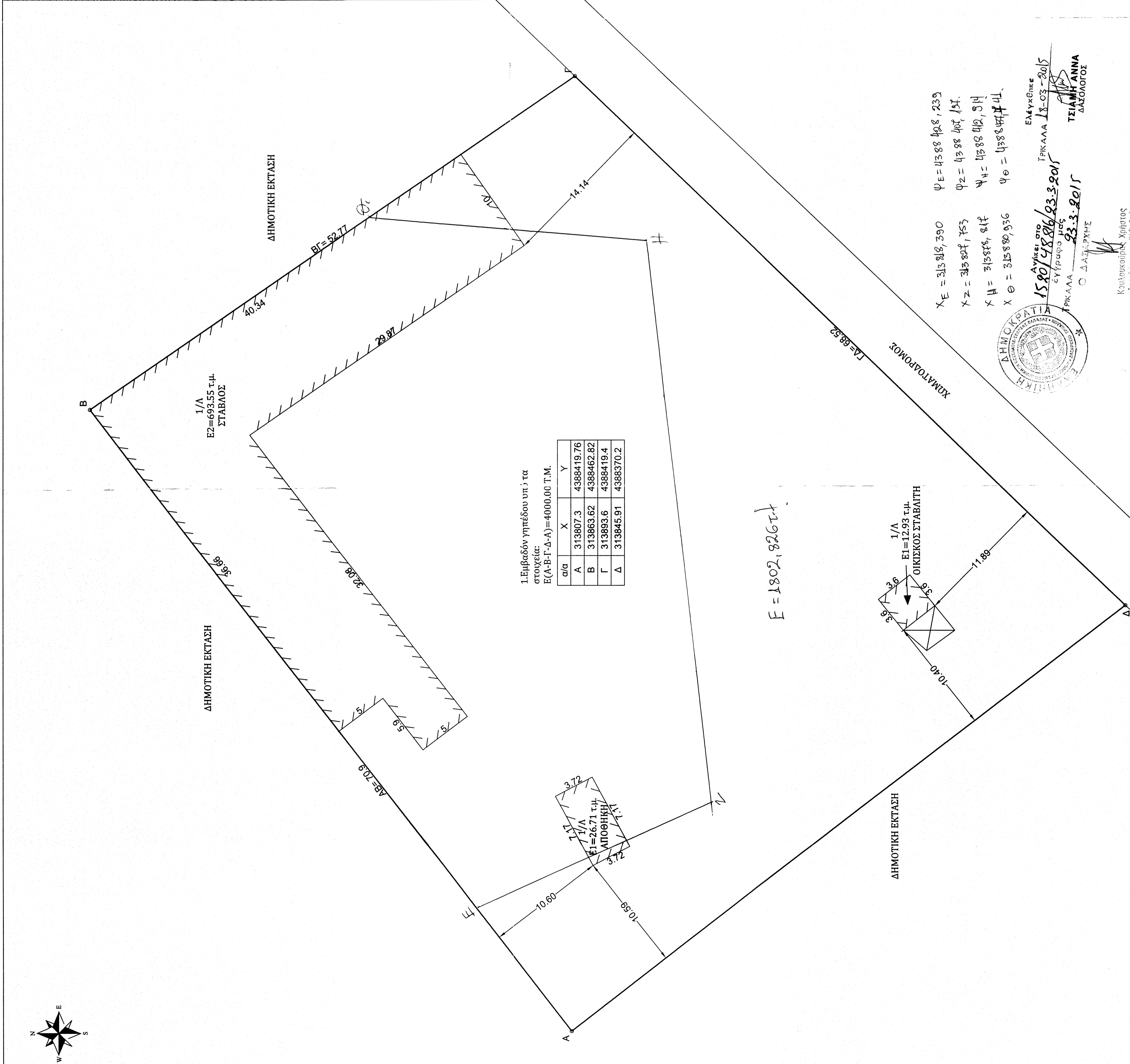

ΑΠΟΤΥΠΩΣΗ ΓΗΠΕΔΟΥ ΥΠΟ ΤΑ ΣΤΟΙΧΕΙΑ Α-Β-Γ-Δ-Α
ΔΔ ΠΑΛΑΙΟΠΥΡΓΟΥ - Δ. ΤΡΙΚΑΛΩΝ - Ν. ΤΡΙΚΑΛΩΝ

ΟΡΟΙ ΔΟΜΗΣΗΣ ΕΚΤΟΣ ΣΧΕΔΙΟΥ ΠΕΡΙΟΧΗ (ΦΕΚ 270/Δ/24-5-85) ΚΑΙ Ν. 3212/03- ΦΕΚ 308Α/ 31.12.2003

ΑΡΙΤΙΟΤΗΤΑ κατά κανόνα : (για πρόσωπο σε κοινόχρηστο χώρο)
Εμβαδόν=4000 τμ. - Πρόσωπο=25.00 μ
(για πρόσωπο σε Διεθνείς, Εθνικές, Επαρχιακές, Δημοτικές και Κοινοτικές οδούς
ως και σε εκτεταμένα τμήματα τους και σε αθροιστικές γραμμές)

Εμβασαν=4000 τμ - Προσώπο=45,00 μ
ΑΡΤΙΟΤΗΤΑ κατά παρέκκλιση: (χωρίς πρόσωπο σε δρόμο)

Εμβάδων=400 μ. (Προ 3.1.12.2003)
(για πρόσωπα σε Διεθνείς, Επαγγελματίες, Δημοτικές και Κοινοτικές οδούς
ως και σε επαγγελματίες τμήματα τους και σε αθηροβόλικες γραμμές)
Εμβάδων=2000 μ. -Πρόσωπο =25.00μ.-Βάθος=40.00 μ. (Προ 17.10.1978)
Εμβάδων=1200 μ. -Πρόσωπο =20.00μ.-Βάθος=35.00 μ. (Προ 12.09.1984)
Εμβάδων=750 μ. -Πρόσωπο =10.00μ.-Βάθος=15.00 μ. (Προ 12.11.1962)
ενός της ζώνης πόλεων και οικισμών και από 24.04.1977

Σ.Δ.=0.20
Κάλυψη=0.10
Υψος κτίσματος: 7.5 (2 όροφοι)

ΗΛΩΣΗ ΤΟΥ Ν.651/1977

Ο κάτωθι υπογεγραμμένος Μόκας Άγγελος, Αγρονόμος Τοπογράφος Μηχανικός, δηλώνω υπεύθυνα ότι:
Το υπό τα στοιχεία Α(Α-Β-Γ-Δ-Α) έχει εμβαδό E=4000.00 τ.μ.

[illegible]

Ο Δηλώνων Μηχανικός