

ΖΩΝΗ 253
Τεύχιο M2071
Εμβαδό=6.159,12τ.μ.

Τεύχιο M2048

Τεύχιο M424

Εγκρίθηκε η έκταση με στοιχεία
Α.Β.Γ.Δ.Ζ.Α.....
 Εμβαδό Ε = 6.159,12 τ.μ.
 και δικαιολογείται ότι είναι ακέραια
 προς το ποσοστό που ορίζεται στην
 ΤΣ, σύμφωνα με τον Νόμο 2190/1997
 Ημερ. 14/05/2014
 Ηλίας Καραβίτης
 Μητρώο 150/45 Τ.μ.

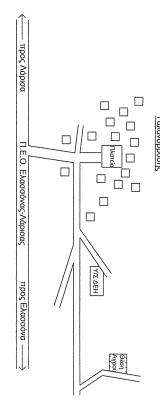

ΟΔΟΠΟΙΟ ΚΑΛΥΒΩΝΙΑ

ΤΟΠΟΓΡΑΦΙΚΟ ΔΙΑΓΡΑΜΜΑ ΑΠΡΟΤΕΜΑΧΙΟΥ ΠΟΥ ΕΥΡΙΣΚΕΤΑΙ ΣΤΗΝ ΚΤΗΜΑΤΙΚΗ ΠΕΡΙΟΧΗ ΤΗΣ Τ.Κ. ΓΑΛΑΝΟΒΥΣΣΗΣ ΤΟΥ ΔΗΜΟΥ ΕΛΛΑΣΣΟΝΑΣ ΙΔΙΟΚΤΗΤΗΣ: ΧΑΚΚΙΔΗ ΝΙΚΟΛΑΟΥ

ΤΟ ΠΑΡΟΝ ΑΠΡΟΤΕΜΑΧΙΟ ΕΥΡΙΣΚΕΤΑΙ ΕΝΤΟΣ ΤΟΥ ΕΝΙΑΙΟΥ ΕΚΟΥΣΙΟΥ ΑΝΑΛΑΒΟΥ ΑΠΡΟΚΤΗΜΑΤΩΝ ΕΛΛΑΣΣΟΝΑΣ-ΣΠΑΡΤΑΝΗΣ-ΕΥΡΕΛΟΒΟΥΣΙΟΥ ΚΑΙ ΓΑΛΑΝΟΒΥΣΣΗΣ ΣΤΗ ΖΩΝΗ 253 ΚΑΙ ΕΧΕΙ ΑΡΤΕΜΟ ΜΕΡΙΔΙΑΣ 2071 ΜΕ ΙΔΙΟΚΤΗΤΗ ΜΕΡΙΔΙΑΣ ΤΩΝ ΧΑΚΚΙΔΗ ΣΩΤΗΡΗ ΤΟΥ ΣΑΒΒΑ

ΕΜΒΛΑΔΟ ΑΠΡΟΤΕΜΑΧΙΟΥ (Α.Β.Γ.Δ.Ζ.Α.) = 6.159,12 τ.μ.

ΤΟ ΣΥΝΟΛΟ ΤΩΝ ΚΤΗΣΙΑΤΩΝ ΠΟΥ ΥΠΑΡΧΟΥΝ ΕΝΤΟΣ ΤΟΥ ΠΗΛΕΑΟΥ ΕΙΝΑΙ ΠΡΟΧΕΙΡΕΡΕΣ ΕΞΑΙΝΕΣ ΚΑΤΑΚΡΕΥΣΕΙΣ ΠΟΥ ΧΡΗΣΙΜΟΠΟΙΟΥΝΤΑΙ ΓΙΑ ΤΗΝ ΕΚΤΙΘΕΝ ΚΟΤΟΚΟΝ ΟΡΝΙΣΜΟΝ.

ΕΜΒΛΑΔΟ ΚΤΗΜΑΤΟΣ (α.β.γ.δ.ε.ζ.α.) = 150,45 τ.μ.

Κορυφή	X	Y
A	34228,46	4412977,55
B	34229,45	4412964,55
F	34229,45	4412980,10
Δ	34227,91	4412922,38
E	34227,88	4412928,71
Z	34226,83	4412968,91

Εμβαδό: 6.159,12 τ.μ.

Κορυφή	X	Y
a	34221,55	4412938,55
β	34223,89	4412935,06
γ	34224,29	4412931,49
δ	34223,59	4412927,63
ε	34222,19	4412925,20
ζ	34222,95	4412926,89

Εμβαδό: 150,45 τ.μ.

Ο κτηνή υποψήφιος Χακκίδης Νικόλαος δηλώνει πως τα όρια που ορίζονται που ενσωμάτωσε υποδείχθηκαν από αυτό τον είναι τα αληθή.

Ο Δarius

ΔΙΑΚΗ ΥΠΟΠΗΡΕΣΗ ΟΡΙΩΝ

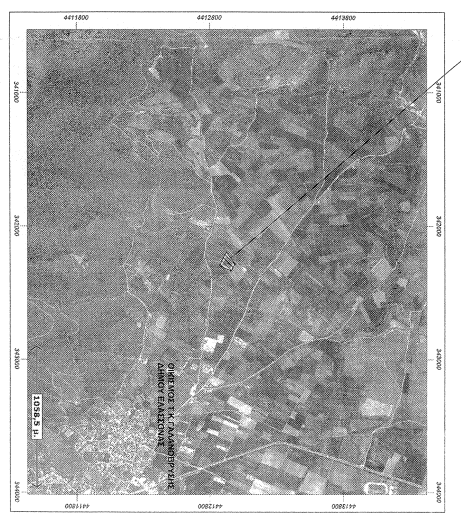

ΑΝΤΙΣΤΑΣΜΑ ΑΠΟ ΟΡΘΟΓΩΝΙΑΣ ΤΗΣ ΕΘΝΙΚΗΣ ΚΤΗΜΑΤΟΛΟΓΙΑΣ ΚΑΙ ΚΑΡΤΟΓΡΑΦΗΣ Δ.Ε. ΚΙΜΜΑΚΟΣ 1:20000

ΕΠΙΔΟΤΗΣ	ΧΑΚΚΙΔΗΣ ΝΙΚΟΛΑΟΣ
ΕΡΓΟ	ΠΤΗΝΟΤΡΟΦΙΚΕΣ ΕΚΑΤΑΣΤΑΣΕΙΣ
ΘΕΣΗ	Τ.Κ. ΓΑΛΑΝΟΒΥΣΣΗΣ ΔΗΜΟΥ ΕΛΛΑΣΣΟΝΑΣ ΕΝΤΟΣ ΑΝΑΛΑΒΜΟΥ (ΖΩΝΗ 253 Μ2071)
ΜΕΛΕΤΗΤΗΣ	ΧΑΚΚΙΔΟΥ Ευγενή Αρχιτέκτονας Μηχανικός
ΘΕΜΑ ΣΧΕΔΙΟΥ	ΑΡ. ΣΧΕΔΙΟΥ
ΤΟΠΟΓΡΑΦΙΚΟ ΔΙΑΓΡΑΜΜΑ	A1
ΚΑΙΜΑΚΑ 1:500	
ΧΡΟΝΟΣ ΜΕΛΕΤΗΣ	ΙΟΥΝΙΟΣ 2014
ΣΦΡΑΓΙΔΑ-ΥΠΟΓΡΑΦΗ	ΣΦΡΑΓΙΔΑ ΥΠΗΡΕΣΙΑΣ
ΕΥΑΓΓΕΛΗ Κ. ΧΑΚΚΙΔΟΥ ΔΙΠΛΩΜΟΥΧΟΣ ΜΗΧΑΝΙΚΟΣ Α.Μ.Τ.Ε. 150/45 Τ.μ. ΗΜΕΡ. 04/05/2014 ΤΗΛ. 25220 150/45 Τ.μ.	ΑΡΧΙΤΕΚΤΟΝΟΣ ΚΑΡΑΒΙΤΗΣ ΗΛΙΑΣ Α.Μ.Τ.Ε. 150/45 Τ.μ. ΗΜΕΡ. 14/05/2014 ΤΗΛ. 25220 150/45 Τ.μ.