

ΕΜΒΛΑΝ

ΕΜΒΛΑΝ	ΥΨΟΣ	ΕΝΤΕΛΕΣ
Ε1	100	100
Ε2	100	100
Ε3	100	100
Ε4	100	100
Ε5	100	100
Ε6	100	100
Ε7	100	100
Ε8	100	100
Ε9	100	100
Ε10	100	100
Ε11	100	100
Ε12	100	100
Ε13	100	100
Ε14	100	100
Ε15	100	100
Ε16	100	100
Ε17	100	100
Ε18	100	100
Ε19	100	100
Ε20	100	100
Ε21	100	100
Ε22	100	100
Ε23	100	100
Ε24	100	100
Ε25	100	100
Ε26	100	100
Ε27	100	100
Ε28	100	100
Ε29	100	100
Ε30	100	100
Ε31	100	100
Ε32	100	100
Ε33	100	100
Ε34	100	100
Ε35	100	100
Ε36	100	100
Ε37	100	100
Ε38	100	100
Ε39	100	100
Ε40	100	100
Ε41	100	100
Ε42	100	100
Ε43	100	100
Ε44	100	100
Ε45	100	100
Ε46	100	100
Ε47	100	100
Ε48	100	100
Ε49	100	100
Ε50	100	100
Ε51	100	100
Ε52	100	100
Ε53	100	100
Ε54	100	100
Ε55	100	100
Ε56	100	100
Ε57	100	100
Ε58	100	100
Ε59	100	100
Ε60	100	100
Ε61	100	100
Ε62	100	100
Ε63	100	100
Ε64	100	100
Ε65	100	100
Ε66	100	100
Ε67	100	100
Ε68	100	100
Ε69	100	100
Ε70	100	100
Ε71	100	100
Ε72	100	100
Ε73	100	100
Ε74	100	100
Ε75	100	100
Ε76	100	100
Ε77	100	100
Ε78	100	100
Ε79	100	100
Ε80	100	100
Ε81	100	100
Ε82	100	100
Ε83	100	100
Ε84	100	100
Ε85	100	100
Ε86	100	100
Ε87	100	100
Ε88	100	100
Ε89	100	100
Ε90	100	100
Ε91	100	100
Ε92	100	100
Ε93	100	100
Ε94	100	100
Ε95	100	100
Ε96	100	100
Ε97	100	100
Ε98	100	100
Ε99	100	100
Ε100	100	100

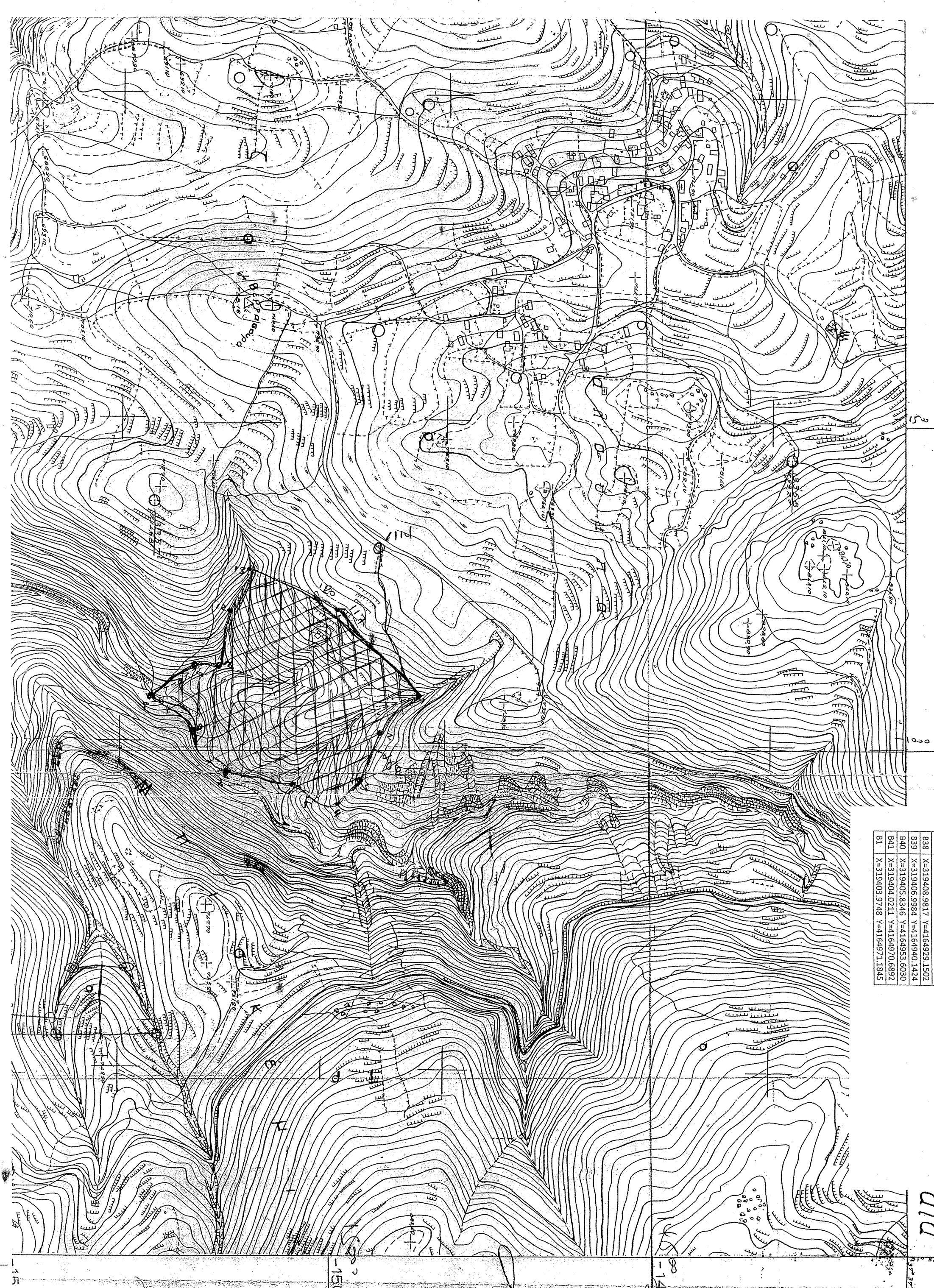

ΕΜΒΛΑΝ

ΕΜΒΛΑΝ	ΥΨΟΣ	ΕΝΤΕΛΕΣ
Ε1	100	100
Ε2	100	100
Ε3	100	100
Ε4	100	100
Ε5	100	100
Ε6	100	100
Ε7	100	100
Ε8	100	100
Ε9	100	100
Ε10	100	100
Ε11	100	100
Ε12	100	100
Ε13	100	100
Ε14	100	100
Ε15	100	100
Ε16	100	100
Ε17	100	100
Ε18	100	100
Ε19	100	100
Ε20	100	100
Ε21	100	100
Ε22	100	100
Ε23	100	100
Ε24	100	100
Ε25	100	100
Ε26	100	100
Ε27	100	100
Ε28	100	100
Ε29	100	100
Ε30	100	100
Ε31	100	100
Ε32	100	100
Ε33	100	100
Ε34	100	100
Ε35	100	100
Ε36	100	100
Ε37	100	100
Ε38	100	100
Ε39	100	100
Ε40	100	100
Ε41	100	100
Ε42	100	100
Ε43	100	100
Ε44	100	100
Ε45	100	100
Ε46	100	100
Ε47	100	100
Ε48	100	100
Ε49	100	100
Ε50	100	100
Ε51	100	100
Ε52	100	100
Ε53	100	100
Ε54	100	100
Ε55	100	100
Ε56	100	100
Ε57	100	100
Ε58	100	100
Ε59	100	100
Ε60	100	100
Ε61	100	100
Ε62	100	100
Ε63	100	100
Ε64	100	100
Ε65	100	100
Ε66	100	100
Ε67	100	100
Ε68	100	100
Ε69	100	100
Ε70	100	100
Ε71	100	100
Ε72	100	100
Ε73	100	100
Ε74	100	100
Ε75	100	100
Ε76	100	100
Ε77	100	100
Ε78	100	100
Ε79	100	100
Ε80	100	100
Ε81	100	100
Ε82	100	100
Ε83	100	100
Ε84	100	100
Ε85	100	100
Ε86	100	100
Ε87	100	100
Ε88	100	100
Ε89	100	100
Ε90	100	100
Ε91	100	100
Ε92	100	100
Ε93	100	100
Ε94	100	100
Ε95	100	100
Ε96	100	100
Ε97	100	100
Ε98	100	100
Ε99	100	100
Ε100	100	100

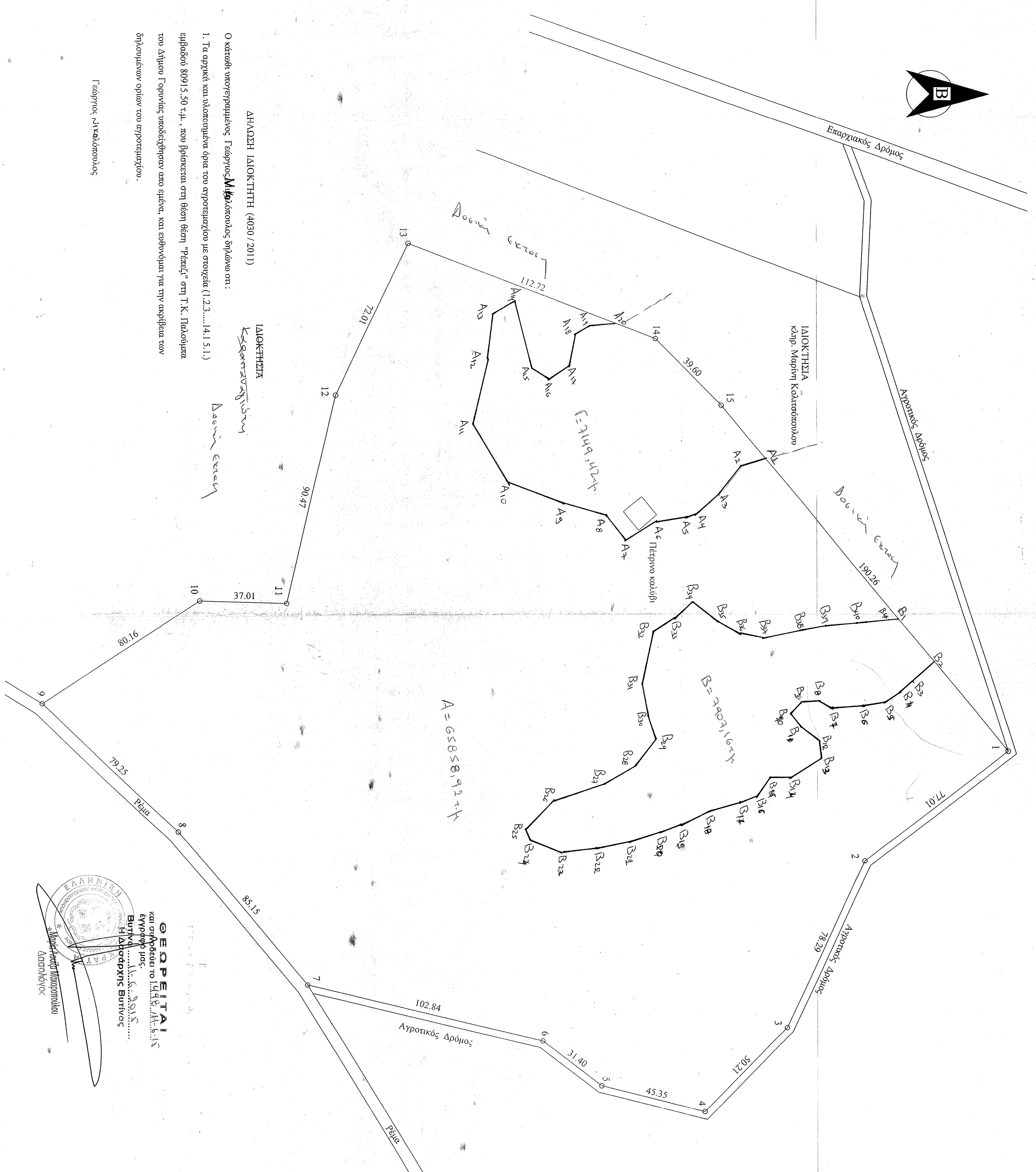

ΠΙΝΑΚΑΣ ΣΥΝΤΕΤΑΓΜΕΝΩΝ ΚΑΤΑ Ε.Σ.Γ.Α. 87

ΚΟΡΥΦΗ	X	Y	ΚΟΡΥΦΕΣ
1	319460,000	4165018,000	77,01
2	319507,000	4165927,000	78,29
4	319614,000	4164889,000	45,35
5	319603,000	4164835,000	31,40
6	319584,000	4164820,000	102,84
8	319495,000	4164665,000	79,25
9	319441,000	4164607,000	80,16
10	319392,000	4164674,000	97,01
11	319310,000	4164732,000	72,01
12	319245,000	4164763,000	112,72
13	319286,000	4164888,000	19,50
14	319314,000	4164958,000	190,28

ΕΜΒΛΑΝ

ΟΜΟΥ ΔΟΜΗΣΗΣ

Π.Δ.ΤΗΣ 24.01-5-85 (ΦΕΚ 270 Δ)

Ε = 4000 κ.μ.

Κλίση = 10%

Απόσταση από ομύ = 15 μ

Συντ. Διεύθυνση = 0,2

ΔΗΛΩΣΗ ΜΗΧΑΝΙΚΟΥ (Ν. 651 / 77 & 1337 / 83)

Ο στο κέλυ υπογράφου μηχανικός δηλώνω σύμφωνα με το νόμο, το ερωτησίσιον με στοιχεία (1.2.3...14.15.1) επιφάνεια 8091,550 κ.μ., που βρίσκεται στη θέση "Πένες" στη Τ.Κ. Παλιόμυζα του Δήμου Γορτύνης, ότι:

α) είναι άγροτο και οικοδομήσιμο σύμφωνα με τις προβλεπόμενες διατάξεις που ισχύουν σήμερα.

β) βρίσκεται σε δύο ομύ της Τ.Κ. Παλιόμυζα του Δήμου Γορτύνης.

γ) δεν οφείλει κανείς σε τί και γηραιά.

δ) δε διαβγνται κανείς, γηραιά μετροπολις, υπηλις, κτλ της ΔΕΗ, στοιχεία φυσικοί λαβύρι, οδός, αποχετευτικό του 1923 ή παλαιά και

ε) προς των άγροτων ερωτησιών δεν υπάρχουν διαμνημεία κτιρίων.

Ο

Διπλόν

ΕΜΒΛΑΝ

ΟΜΟΥ ΔΟΜΗΣΗΣ

Π.Δ.ΤΗΣ 24.01-5-85 (ΦΕΚ 270 Δ)

Ε = 4000 κ.μ.

Κλίση = 10%

Απόσταση από ομύ = 15 μ

Συντ. Διεύθυνση = 0,2

ΔΗΛΩΣΗ ΜΗΧΑΝΙΚΟΥ (Ν. 651 / 77 & 1337 / 83)

Ο στο κέλυ υπογράφου μηχανικός δηλώνω σύμφωνα με το νόμο, το ερωτησίσιον με στοιχεία (1.2.3...14.15.1) επιφάνεια 8091,550 κ.μ., που βρίσκεται στη θέση "Πένες" στη Τ.Κ. Παλιόμυζα του Δήμου Γορτύνης, ότι:

α) είναι άγροτο και οικοδομήσιμο σύμφωνα με τις προβλεπόμενες διατάξεις που ισχύουν σήμερα.

β) βρίσκεται σε δύο ομύ της Τ.Κ. Παλιόμυζα του Δήμου Γορτύνης.

γ) δεν οφείλει κανείς σε τί και γηραιά.

δ) δε διαβγνται κανείς, γηραιά μετροπολις, υπηλις, κτλ της ΔΕΗ, στοιχεία φυσικοί λαβύρι, οδός, αποχετευτικό του 1923 ή παλαιά και

ε) προς των άγροτων ερωτησιών δεν υπάρχουν διαμνημεία κτιρίων.

Ο

Διπλόν

ΕΜΒΛΑΝ

ΟΜΟΥ ΔΟΜΗΣΗΣ

Π.Δ.ΤΗΣ 24.01-5-85 (ΦΕΚ 270 Δ)

Ε = 4000 κ.μ.

Κλίση = 10%

Απόσταση από ομύ = 15 μ

Συντ. Διεύθυνση = 0,2

ΔΗΛΩΣΗ ΜΗΧΑΝΙΚΟΥ (Ν. 651 / 77 & 1337 / 83)

Ο στο κέλυ υπογράφου μηχανικός δηλώνω σύμφωνα με το νόμο, το ερωτησίσιον με στοιχεία (1.2.3...14.15.1) επιφάνεια 8091,550 κ.μ., που βρίσκεται στη θέση "Πένες" στη Τ.Κ. Παλιόμυζα του Δήμου Γορτύνης, ότι:

α) είναι άγροτο και οικοδομήσιμο σύμφωνα με τις προβλεπόμενες διατάξεις που ισχύουν σήμερα.

β) βρίσκεται σε δύο ομύ της Τ.Κ. Παλιόμυζα του Δήμου Γορτύνης.

γ) δεν οφείλει κανείς σε τί και γηραιά.

δ) δε διαβγνται κανείς, γηραιά μετροπολις, υπηλις, κτλ της ΔΕΗ, στοιχεία φυσικοί λαβύρι, οδός, αποχετευτικό του 1923 ή παλαιά και

ε) προς των άγροτων ερωτησιών δεν υπάρχουν διαμνημεία κτιρίων.

Ο

Διπλόν