

ΥΠΟΜΝΗΜΑ

- ορθογώνιος γωνία
- γωνιοδείκτης
- σηματοδοτούμενος έδαφος

ΟΡΟΙ ΔΟΜΗΣΗΣ

ΕΛ. ΠΡΟΣΩΠΙΟ 25,00 μ.
 ΕΛ. ΕΜΒΛΑΔΟ 4000,00 μ.²
 ΚΑΛΥΨΗ 10%
 ΣΥΝΤΕΛΕΣΤΗΣ ΔΟΜΗΣΗΣ 0,2

Το διάγραμμα είναι ενταγμένο στο κρατικό σύστημα συντεταγμένων ΕΓΣΑ 87. Οι διαστάσεις και το εμβαδόν του οικοπέδου υπολογίστηκαν ανάλυτικά από τις συντεταγμένες των κορυφών. Η εδραίωση έγινε με GPS και κάλυψε χρήση του ελλειπτικού συστήματος αναφοράς ΗΕΡΦΟΣ

σημ.	X (m)	Y (m)	S (m)
A2	301057,72	4385095,81	258,00
A6	301269,16	4385249,06	138,90
A5	301328,92	4385118,28	137,02
A3	301136,23	4384983,54	137,02
A2	301057,72	4385095,81	137,00

Εμβαδόν ΑΠΡΟΤΕΝΑ ΧΩΡΟΥ: 35.804,41 μ.²
 Ε = 33779,00 μ.²

Η κείμενη υπογεγραμμένη Γεωδαιτολόγος Σπουδαστή Πολιτικός Μηχανικός έφρονες γνώση δηλώνει υπεύθυνα ότι το ερωτηματοίριο με στοιχεία Α2- Α6- Α5- Α3- Α2 εμβάδου 33779,00 τ.μ. όπως αυτό εμφανίζεται στο παρόν τοπογραφικό διάγραμμα είναι:

Α) ΕΙΝΑΙ άρτιο και οικοδομήσιμο σύμφωνα με τις κείμενες πολεοδομικές διατάξεις.
 Β) Από το ερωτηματοίριο δε διέρχονται γραμμικές Υψηλής Τάσης της Δ.Ε.Η. και εργοστάσιο κατασκευών σιτηρών

Η δημόσια υπηρέτρια
 Γεωδαιτολόγος Σπουδαστή

ΓΚΟΥΛΙΟΠΟΥΛΟΥ ΣΤΥΛΙΑΝΗ
 ΔΙΠΛΩΜΑΤΗ ΠΟΛΙΤΙΚΗΣ ΜΗΧΑΝΙΚΗΣ
 ΔΗΜΟΚΡΑΤΙΚΟ ΠΑΝΕΠΙΣΤΗΜΙΟ ΘΡΑΚΗΣ
 ΜΕΛΟΣ Τ.Ε.Ε. Τ.Ε.Χ. ΤΡΙΚΑΛΩΝ
 Οδός Α. ΤΡΙΚΑΛΩΝ
 ΤΗΛ: 24310 84045 - FAX: 24310 84079
 ΛΟΓ: 046211918 - ΔΟΥ: ΤΡΙΚΑΛΩΝ

Οι κείμενοι υπογεγραμμένος Παιδαγωγός Στέργιος δηλώνει υπεύθυνα έφρονες γνώση των συνεπειών του νόμου περί ψευδούς δήλωσης ότι τα αρχικά όρια του ερωτηματοίριου με στοιχεία Α2- Α6- Α5- Α3- Α2 εμβάδου 33779,00 τ.μ. όπως αυτά εμφανίζονται στο παρόν τοπογραφικό διάγραμμα:

Α) υποδείχθηκαν από εμένα
 Β) ενθωμάται για την ακρίβεια των δηλωμένων ορίων των Αγροεπιμετήσεων ο δηλών

Παιδαγωγός Στέργιος

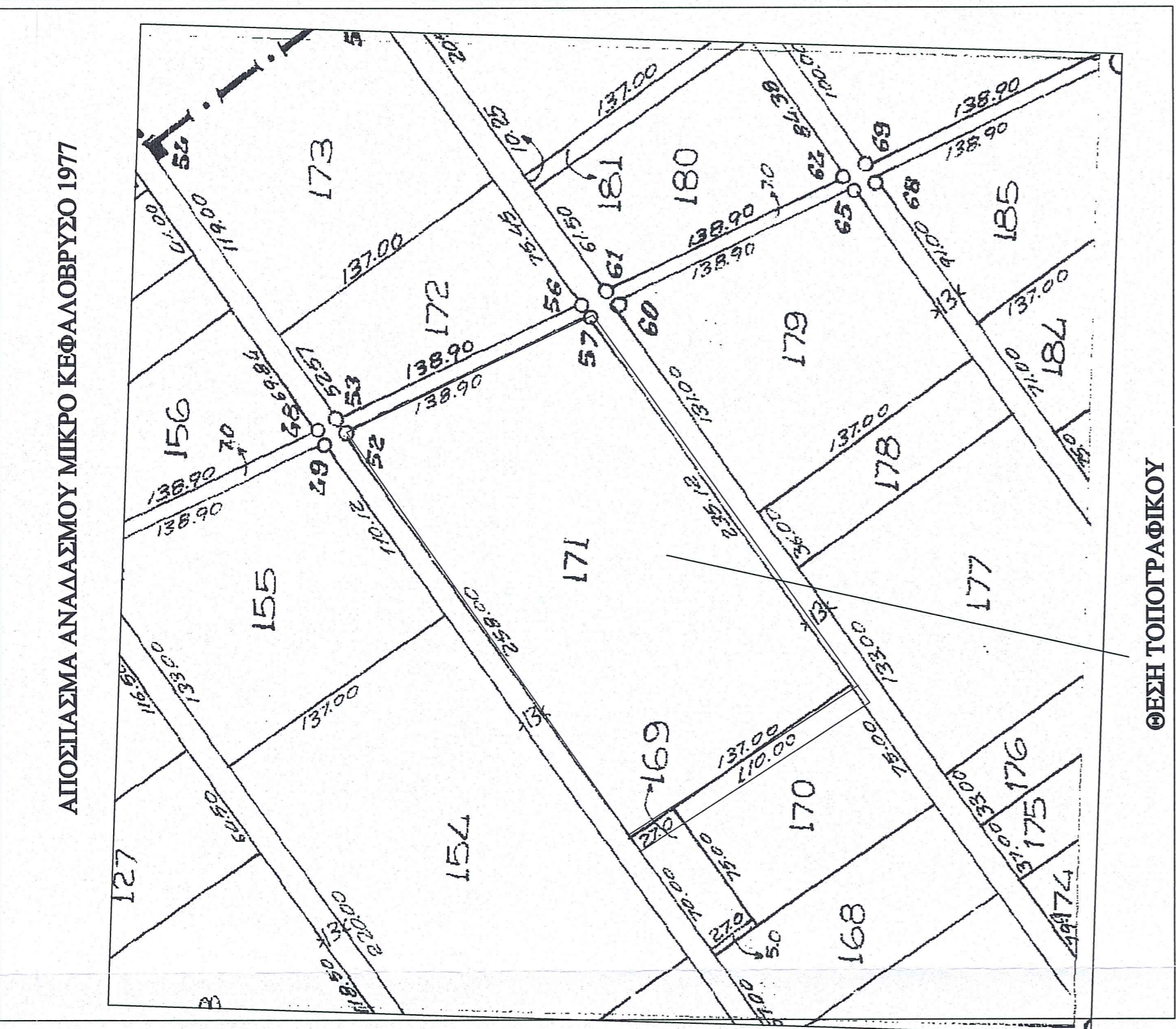

ΕΡΓΟΛΟΓΗΣ

ΠΑΡΑΣΤΕΡΓΟΥ ΣΤΕΡΓΙΟΣ

ΤΙΤΛΟΣ ΜΒΑΕΤΗΣ

ΑΠΟΘΗΚΕΥΤΙΚΟΣ ΧΩΡΟΣ ΣΙΛΟ
(ΓΙΑ ΚΑΛΑΜΠΟΚΙ - ΣΙΤΑΡΙ)

ΠΕΡΙΟΧΗ ΜΕΛΕΤΗΣ
 ΘΕΣΗ ΜΠΑΡΟΥΤΑΣ
 Τ.Α. ΜΙΚΡΟ ΚΕΦΑΛΟΒΡΥΣΟ
 ΝΟΜΟΣ ΤΡΙΚΑΛΩΝ

ΓΚΟΥΛΙΟΠΟΥΛΟΥ ΣΤΥΛΙΑΝΗ
 ΠΟΛΙΤΙΚΟΣ ΜΗΧΑΝΙΚΟΣ

ΘΕΜΑ ΣΧΕΔΙΟΥ
 ΚΑΙΜΑΚΑ
1:500

ΤΟΠΟΓΡΑΦΙΚΟ ΔΙΑΓΡΑΜΜΑ
 ΑΡ. ΣΧΕΔΙΟΥ
Τ1

Ο ΣΥΝΤΑΞΑΣ
 ΘΕΩΡΗΣΗ
 ΓΚΟΥΛΙΟΠΟΥΛΟΥ ΣΤΥΛΙΑΝΗ
 ΔΙΠΛΩΜΑΤΗ ΠΟΛΙΤΙΚΗΣ ΜΗΧΑΝΙΚΗΣ
 ΔΗΜΟΚΡΑΤΙΚΟ ΠΑΝΕΠΙΣΤΗΜΙΟ ΘΡΑΚΗΣ
 ΜΕΛΟΣ Τ.Ε.Ε. Τ.Ε.Χ. ΤΡΙΚΑΛΩΝ
 Οδός Α. ΤΡΙΚΑΛΩΝ
 ΤΗΛ: 24310 84045 - FAX: 24310 84079
 ΛΟΓ: 046211918 - ΔΟΥ: ΤΡΙΚΑΛΩΝ

ΤΡΙΑΝΝΗ ANNA
 ΚΑΤΑΣΤΡΟΦΕΣ
 Τηλ: 24310 84079
 Ημερομηνία: 20.5.2014

ΤΡΙΑΝΝΗ ANNA
 ΚΑΤΑΣΤΡΟΦΕΣ
 Ημερομηνία: 20.5.2014

ΝΟΕΜΒΡΙΟΣ 2014