

ΤΟΠΟΓΡΑΦΙΚΟ ΔΙΑΓΡΑΜΜΑ
ΘΕΣΗ: Τ.Κ ΠΟΤΑΜΙΑΣ-Δ.ΣΟΥΛΙΟΥ
ΙΔΙΟΚΤΗΤΗΣ: ΠΑΝΤΗΣ ΒΑΣΙΛΕΙΟΣ
ΜΗΧΑΝΙΚΟΣ: ΓΚΕΓΚΑΣ ΑΛΕΞΑΝΔΡΟΣ
ΗΜΕΡ/ΝΙΑ: ΜΑΡΤΙΟΣ 2015
ΚΛΙΜΑΚΑ : 1:1000

ΟΡΟΙ ΔΟΜΗΣΗΣ : Π.Δ. 24/31.05.85 (ΦΕΚ 270 Δ'85)
 ΑΡΘΡΟ 2.

ΕΛ. ΕΜΒ. : 4000,00 τμ.
 ΕΛ. ΠΡΟΣ. : 45,00 μ.
 ΕΛ. ΒΑΘΟΣ : 50,00
 ΜΕΓ. ΠΟΣ. ΚΑΛΥΨΗΣ : 10 %
 ΣΥΝΤ. ΔΟΜΗΣΗΣ : 0,20
 ΑΠΟΣΤ ΑΠΟ ΟΡΙΑ : 15,00 μ
 ΜΕΓ. ΥΨΟΣ : 11,00 μ
 ΣΥΝΤ ΚΑΤ'ΟΓΚΟΝ : 3,3

ΔΗΛΩΣΗ ΥΛΟΠΟΙΗΣΗΣ ΟΡΙΩΝ

Ο υπογεγραμμένος Παντής Βασιλείος φερομένος ως ιδιοκτήτης του παραπλευρου αγροτεμαχίου με στοιχεία (ΑΒΓΔΑ) δηλώνω ότι τα ορια που έχουν υλοποιηθει είναι ορθα και υποδειχθησαν απο εμένα.

-ο ιδιοκτήτης-

ΔΗΛΩΣΗ ΝΟΜΟΥ 651/77

Το υπο στοιχεια (ΑΒΓΔΑ) όπως εμφανίζεται αγροτεμαχιο αριθμου 32 και εκτασεως Ε=30811,00τμ ευρισκεται στον αναδασμο Ποταμιας ετους 1983 και είναι αρτιο και οικοδομησιμο συμφωνα με τις κειμενες πολεοδομικες διαταξεις(Γ.Ο.Κ).

-ο μηχανικός-

ΑΛΕΞΑΝΔΡΟΣ Χ. ΓΚΕΓΚΑΣ
 ΠΤΥΧΙΟΥΧΟΣ ΜΗΧΑΝΙΚΟΣ ΔΟΜ. ΕΡΓΩΝ - Τ.Ε.
 ΑΡ. ΜΗΤΡ. ΕΕΤΕΜ: 37503
 ΤΗΛ.: 6947619118 - 2666041316
 46200 ΓΑΡΔΙΚΗ - ΣΟΥΛΙΟΥ
 ΑΦΜ 047978644 ΔΟΥ ΠΑΡΑΜΥΘΙΑΣ

ΑΠΟΣΠΑΣΜΑ GOOGLE



ΑΠΟΣΠΑΣΜΑ ΑΠΟ ΧΑΡΤΗ ΑΝΑΔΑΣΜΟΥ ΠΟΤΑΜΙΑΣ ΕΤΟΥΣ 1983

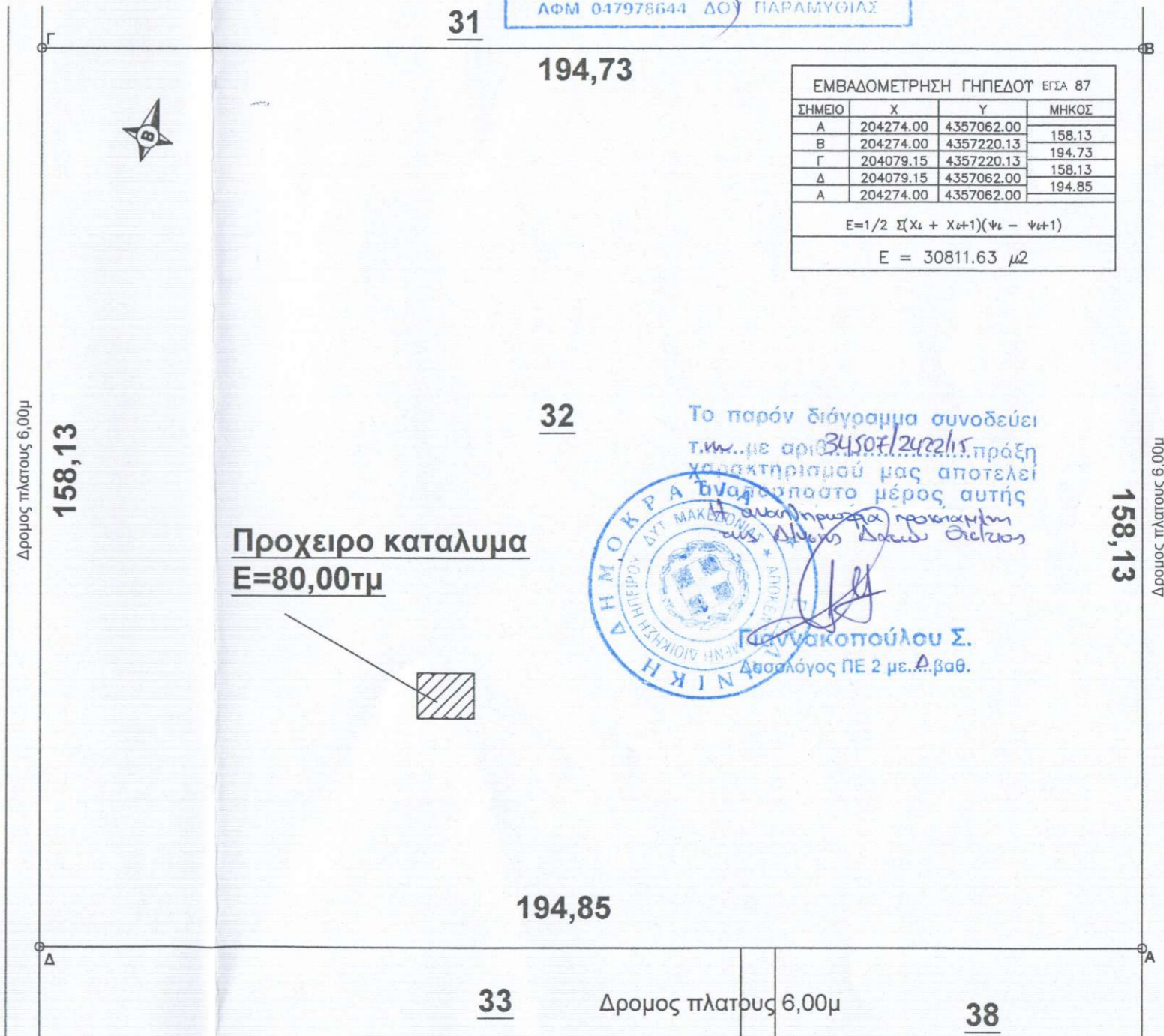
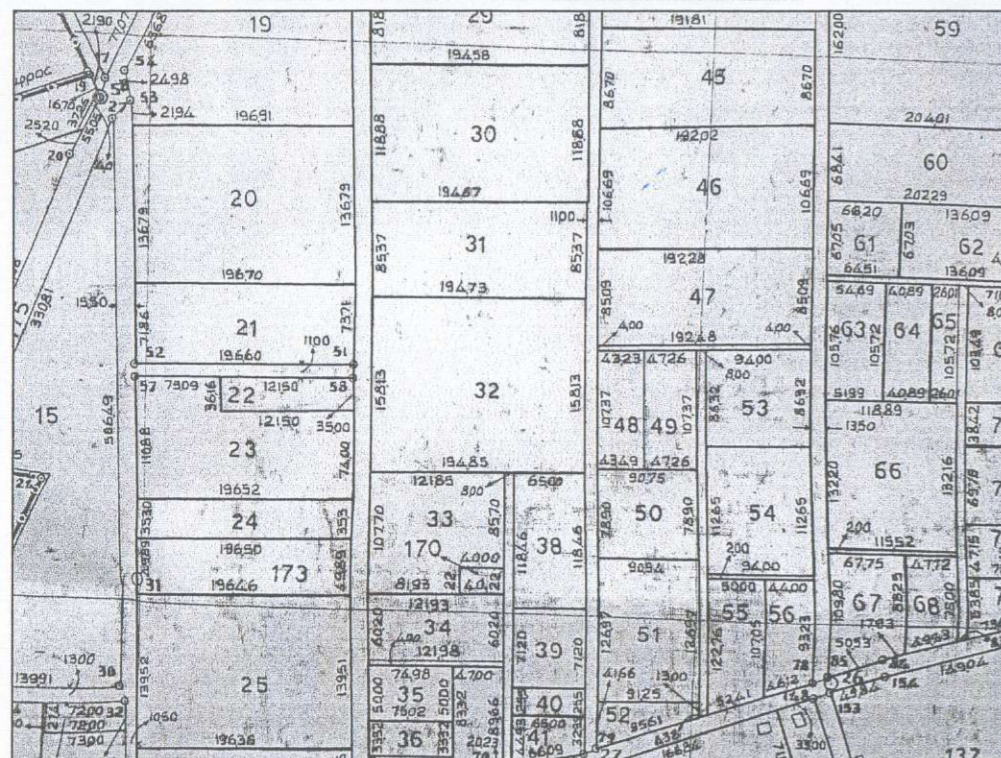

ΕΜΒΑΔΟΜΕΤΡΗΣΗ ΓΗΠΕΔΟΥ ΕΓΣΑ 87			
ΣΗΜΕΙΟ	X	Y	ΜΗΚΟΣ
A	204274.00	4357062.00	158.13
B	204274.00	4357220.13	194.73
Γ	204079.15	4357220.13	158.13
Δ	204079.15	4357062.00	194.85
A	204274.00	4357062.00	194.85

$$E = 1/2 \sum (X_i + X_{i+1})(Y_i - Y_{i+1})$$

$$E = 30811.63 \mu^2$$

32

Προχειρο καταλυμα
E=80,00τμ

Το παρόν διάγραμμα συνοδεύει τ.κ. με αριθμό 34507/2422/15 πράξη χαρακτηρισμού μας αποτελεί χωροκαταστάσεις μέρος αυτής και αποτελεί προσαγωγή της Δέσφης Δεσφί Θεσσαλονίκης

Γιαννακοπούλου Σ.
 Δυσολόγος ΠΕ 2 με.Α.βαθ.



194,85

33

Δρομος πλατους 6,00μ

38

Δρομος πλατους 6,00μ

158,13

158,13

Δρομος πλατους 6,00μ