

ΕΜΒΑΔΟΜΕΤΡΗΣΗ ΓΗΠΕΔΟΥ

Με τη βοήθεια των ορθογωνικών συντεταγμένων των κορυφών του.

ΣΗΜΕΙΟ	X	Y	ΜΗΚΟΣ
A	598140,770	4425905,970	25.43
B	598165,670	4425900,830	24.66
Γ	598189,340	4425893,910	39.89
Δ	598228,280	4425885,780	15.00
E	598235,160	4425899,170	80.00
Z	598210,650	4425975,320	5.00
H	598209,330	4425970,500	31.55
Θ	598178,640	4425977,790	40.00
I	598189,830	4426016,200	16.22
K	598175,050	4426017,910	82.35
Λ	598127,430	4425950,640	25.83
M	598152,270	4425943,580	20.48
N	598146,480	442523,930	18.85
A	598140,770	4425905,970	

ΤΜΗΜΑ ΓΕΩΓΡΑΦΙΚΩΝ ΧΑΡΤΟΓΡΑΦΗΣΕΩΝ  
ΕΛΛΗΝΙΚΗ & ΤΟΠΟΘΡΕΤΗΘΗΚΕ ΣΤΗ ΒΑΣΗ  
ΜΥΤΙΑΝΗΝ 12-12-14  
Ν. ΧΡΥΣΑΦΗΣ  
ΠΟΛΙΤΙΚΟΣ ΜΗΧΑΝΙΚΟΣ Τ.Ε.

E(A,B,Γ,Δ,E,Z,H,Θ,I,K,Λ,M,N,A) = 7.563,00m<sup>2</sup>  
Η ΕΜΒΑΔΟΜΕΤΡΗΣΗ ΕΓΙΝΕ ΜΕ ΤΟΝ ΤΥΠΟ ΤΟΥ GAUSS  
Η ΑΠΟΤΥΠΩΣΗ ΕΓΙΝΕ ΣΕ ΠΡΟΒΟΛΗ ΕΓΣΑ-87 ΕΛΛΗΦΟΕΙΔΕΣ GRS-80

ΕΜΒΑΔΟΝ ΟΙΚΟΠΕΔΟΥ (Α,Β,Γ,Δ,Ε,Ζ,Η,Θ,Ι,Κ,Λ,Μ,Ν,Α)  
E=7.563,00τ.μ.

ΣΤΟΙΧΕΙΑ ΔΟΜΗΣΗΣ (ΓΙΑ ΚΑΤΟΙΚΙΕΣ)  
Π.Δ. 24-4/3-5-1985 (ΦΕΚ 270Δ')  
ΑΡΤΙΟΤΗΣ 4.000,00τ.μ. (αρ. 6 Παρ.1β)  
ΕΠΙΤΡΕΠΟΜΕΝΗ ΚΑΛΥΨΗ: (αρ. 6 Παρ.1β)  
Μέχρι 4.000,00m<sup>2</sup> 200,00m<sup>2</sup>  
Από 4.000,00m<sup>2</sup> μέχρι 8.000,00m<sup>2</sup> 0,02  
200,00+(3.563,00Χ0,02)= 200,00+71,26= 271,26m<sup>2</sup>

ΕΠΙΤΡΕΠΟΜΕΝΗ ΔΟΜΗΣΗ (αρ. 6 Παρ. 1β):  
200,00+(3.563,00Χ0,02)= 200,00+71,26= 271,26m<sup>2</sup>

ΕΠΙΤΡΕΠΟΜΕΝΟΙ ΟΡΟΦΟΙ: 2  
ΜΕΓΙΣΤΟ ΕΠΙΤΡΕΠΟΜΕΝΟ ΥΨΟΣ 7,50τμ  
ΜΕΓΙΣΤΟ ΥΨΟΣ ΣΤΕΓΗΣ 1,20μ

ΔΗΛΩΣΗ ΥΛΟΠΟΙΗΣΗΣ ΟΡΙΩΝ

Ο υπογράφων ΑΠΟΣΤΟΛΟΣ ΧΑΣΙΩΤΗΣ ιδιοκτήτης του γηπέδου που φαίνεται στο διάγραμμα αυτό με τα στοιχεία (Α,Β,Γ,Δ,Ε,Ζ,Η,Θ,Ι,Κ,Λ,Μ,Ν,Α) δηλώνω ότι τα όρια που έχω υλοποιήσει σ'αυτό είναι ορθά.

Ο Δηλών

Αποστολος Χασιωτης

ΥΠΕΥΘΥΝΗ ΔΗΛΩΣΗ

Δηλώνω υπεύθυνα, σύμφωνα με το Ν.Δ. 651/1977 ότι στο παρόν γηπέδο με τα στοιχεία (Α,Β,Γ,Δ,Ε,Ζ,Η,Θ,Ι,Κ,Λ,Μ,Ν,Α) επιτρέπεται η ανοικοδόμηση σύμφωνα με τις υπάρχουσες Πολεοδομικές διατάξεις.

ΜΥΡΙΝΑ - ΛΗΜΝΟΥ  
ΣΕΠΤΕΜΒΡΙΟΣ 2014  
Ο ΜΗΧΑΝΙΚΟΣ

ΧΑΡ/ΜΠΟΣ Π. ΠΑΝΤΕΛΑΡΟΥΔΗΣ  
ΔΙΠΛΩΜΑΤΟΥΧΟΣ ΠΟΛΙΤΙΚΟΣ ΜΗΧΑΝΙΚΟΣ  
UNIVERSITY OF EAST LONDON  
ΜΕΛΟΣ ΤΕΕ ΑΡ.Θ.Μ. ΜΗΤΡΩΟΥ 99618  
ΜΥΡΙΝΑ ΛΗΜΝΟΥ ΤΗΛ. 22540 22841  
Α.Φ.Μ. 056483366 Δ.Ο.Υ ΛΗΜΝΟΥ

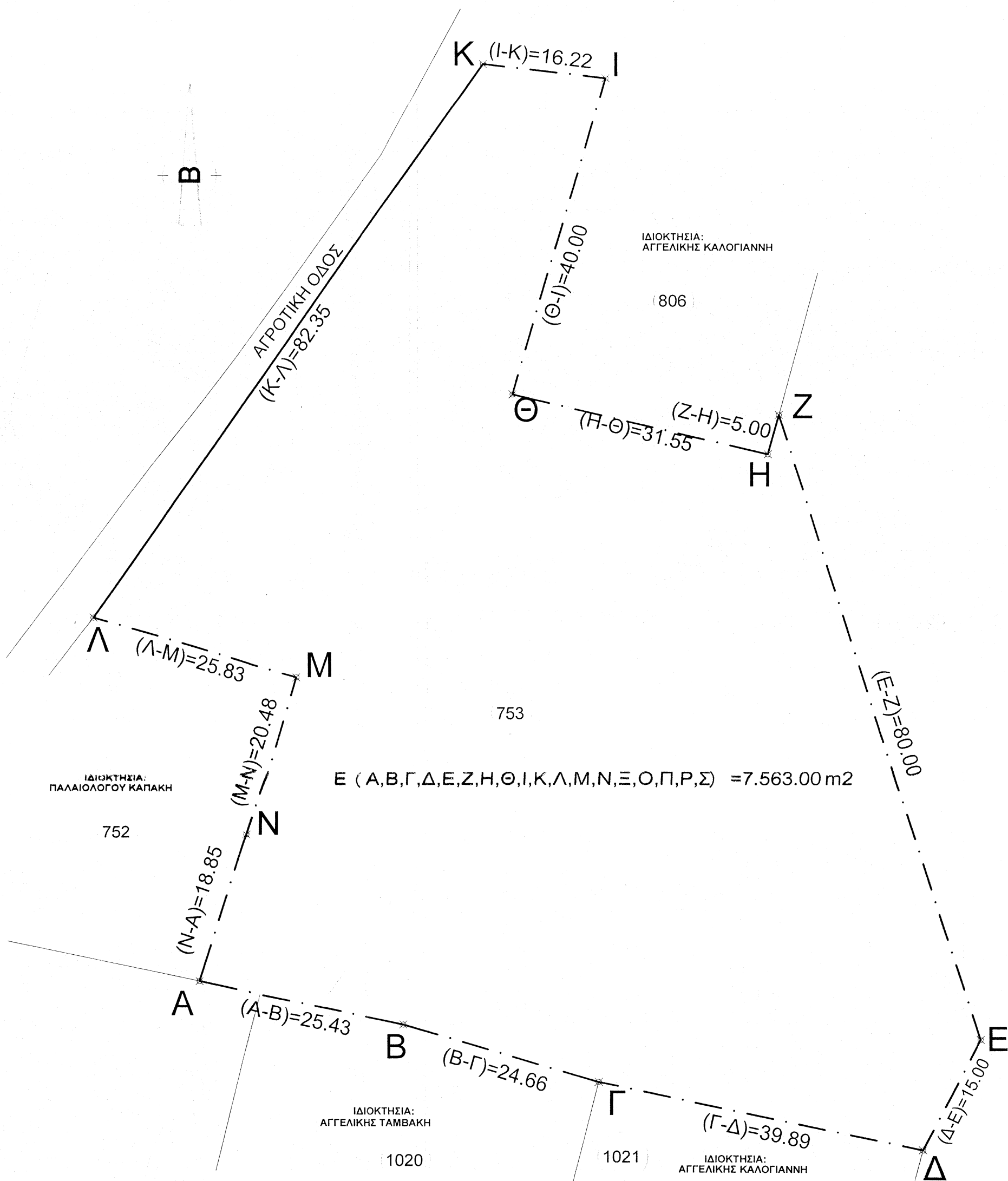
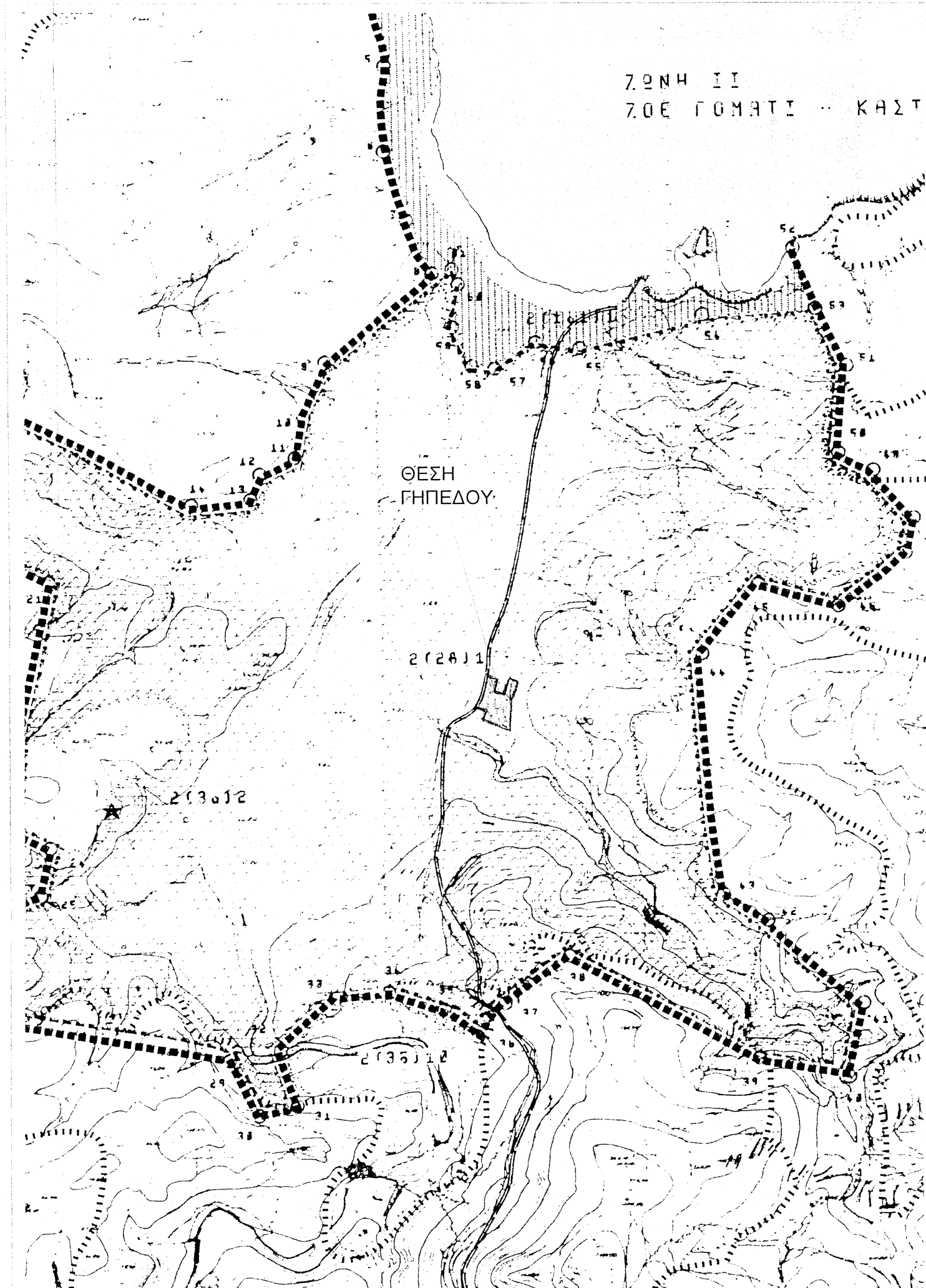

ΕΛΛΗΝΙΚΗ ΔΗΜΟΚΡΑΤΙΑ  
ΜΥΤΙΑΝΗΝ 20/6/2015  
Φ. ΧΡΥΣΑΦΗΣ

21682/31-03-2015

31-03-2015

ΙΔΙΟΚΤΗΣΙΑ: ΑΠΟΣΤΟΛΟΥ ΧΑΣΙΩΤΗ

ΕΡΓΟ: ΑΠΟΤΥΠΩΣΗ ΤΟΠΟΓΡΑΦΙΚΟΥ ΑΡ.ΚΛΗΡΟΤΕΜΑΧΙΟΥ 753

ΘΕΣΗ: "ΓΟΜΑΤΙ" ΚΑΤΑΛΑΚΟΣ ΛΗΜΝΟΥ

ΜΕΛΕΤΗΤΗΣ: ΧΑΡΑΛΑΜΠΟΣ ΠΑΝΤΕΛΑΡΟΥΔΗΣ

ΔΙΠΛΩΜΑΤΟΥΧΟΣ ΠΟΛΙΤΙΚΟΣ ΜΗΧΑΝΙΚΟΣ

ΘΕΜΑ ΣΧΕΔΙΟΥ:

ΑΡΙΘΜΟΣ ΣΧΕΔΙΟΥ

ΤΟΠΟΓΡΑΦΙΚΟ ΔΙΑΓΡΑΜΜΑ

1

ΧΡΟΝΟΣ ΜΕΛΕΤΗΣ: ΣΕΠΤΕΜΒΡΙΟΣ 2014

ΚΛΙΜΑΚΑ 1:500

ΥΠΟΓΡΑΦΗ

ΣΦΡΑΓΙΔΑ

ΧΑΡ/ΜΠΟΣ Π. ΠΑΝΤΕΛΑΡΟΥΔΗΣ  
ΔΙΠΛΩΜΑΤΟΥΧΟΣ ΠΟΛΙΤΙΚΟΣ ΜΗΧΑΝΙΚΟΣ  
UNIVERSITY OF EAST LONDON  
ΜΕΛΟΣ ΤΕΕ ΑΡ.Θ.Μ. ΜΗΤΡΩΟΥ 99618  
ΜΥΡΙΝΑ ΛΗΜΝΟΥ ΤΗΛ. 22540 22841  
Α.Φ.Μ. 056483366 Δ.Ο.Υ ΛΗΜΝΟΥ