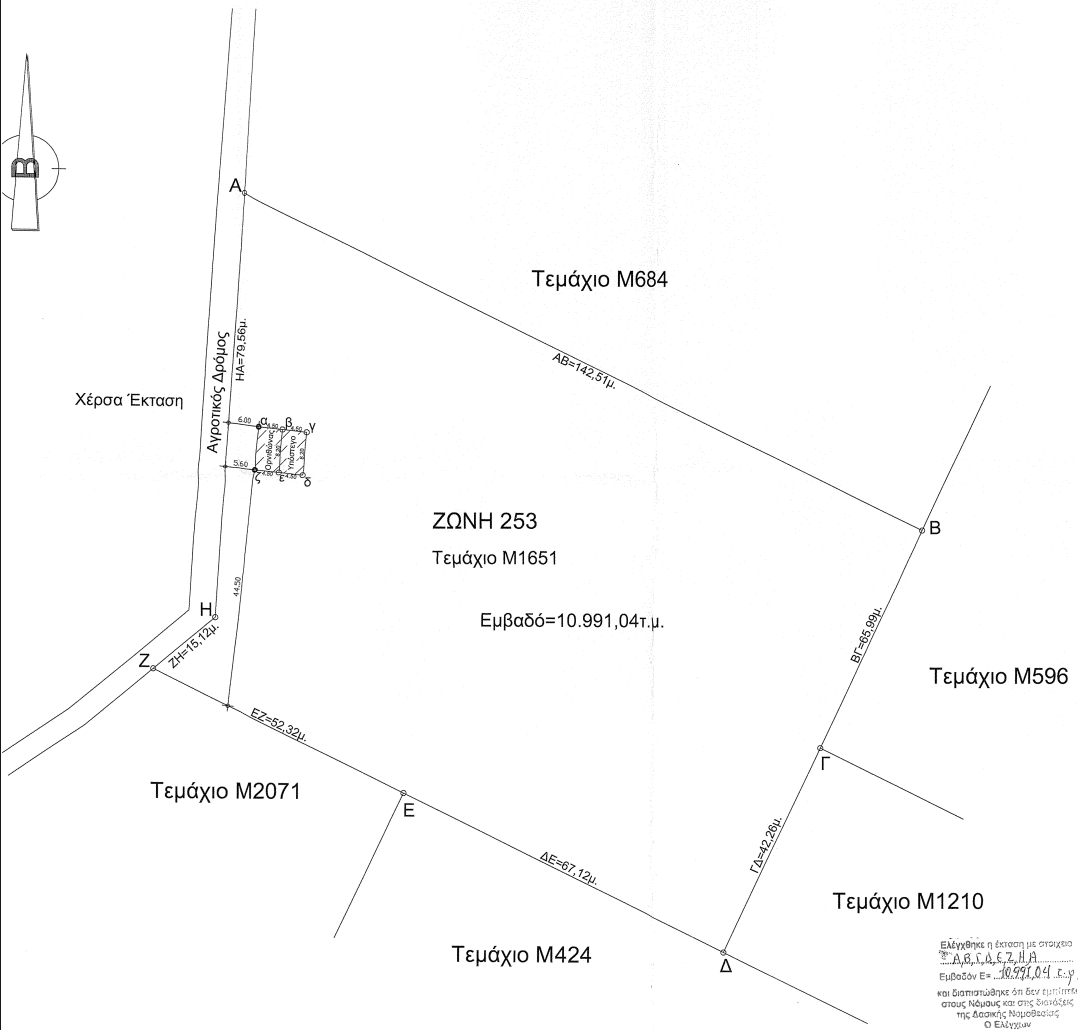

Ελέγχθηκε η έκταση με στοιχείο Α,Β,Γ,Δ,Ε,Ζ,Η,Α
Εμβαδόν Ε= 10.991,04 τ.μ.
και διαπιστώθηκε ότι δεν εμπίπτει στους Νόμους και στις διατάξεις της Δασικής Νομοθεσίας
Ο Ελέγχων
Μαρία Ι. Καραΐσκου
ΠΕ Δασολογος
Περιβαλλοντολόγος

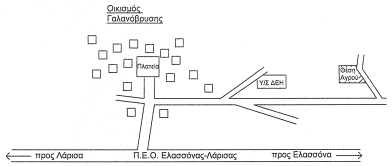

ΟΔΟΙΠΟΡΙΚΟ ΣΚΑΡΙΦΗΜΑ

ΑΠΟΣΠΑΣΜΑ ΑΠΟ ΟΡΘΟΦΩΤΟΧΑΡΤΗ ΤΗΣ ΕΘΝΙΚΟ ΚΤΗΜΑΤΟΛΟΓΙΟ ΚΑΙ ΧΑΡΤΟΓΡΑΦΗΣΗ Α.Ε. ΚΛΙΜΑΚΑΣ 1:20000

ΘΕΣΗ ΑΓΡΟΤΕΜΑΧΙΟΥ

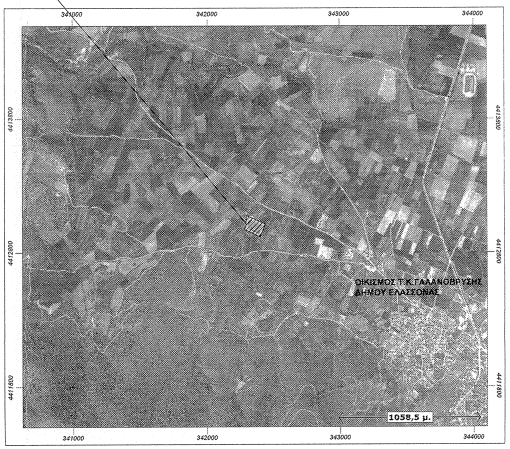

ΤΟΠΟΓΡΑΦΙΚΟ ΔΙΑΓΡΑΜΜΑ ΑΓΡΟΤΕΜΑΧΙΟΥ ΠΟΥ ΕΥΡΙΣΚΕΤΑΙ ΣΤΗΝ ΚΤΗΜΑΤΙΚΗ ΠΕΡΙΦΕΡΕΙΑ ΤΗΣ Τ.Κ. ΓΑΛΑΝΟΒΡΥΣΗΣ ΤΟΥ ΔΗΜΟΥ ΕΛΑΣΣΟΝΑΣ
ΙΔΙΟΚΤΗΣΙΑΣ: ΧΗΡΑ ΧΡΗΣΤΟΥ

ΤΟ ΠΑΡΟΝ ΑΓΡΟΤΕΜΑΧΙΟ ΕΥΡΙΣΚΕΤΑΙ ΕΝΤΟΣ ΤΟΥ ΕΝΙΑΙΟΥ ΕΚΟΥΣΙΟΥ ΑΝΑΔΑΣΜΟΥ ΑΓΡΟΚΤΗΜΑΤΩΝ ΕΛΑΣΣΟΝΑΣ-ΤΣΑΡΙΤΣΑΝΗΣ-ΣΤΕΦΑΝΟΒΟΥΝΟΥ ΚΑΙ ΓΑΛΑΝΟΒΡΥΣΗΣ ΣΤΗ ΖΩΝΗ 253 ΚΑΙ ΕΧΕΙ ΑΡΙΘΜΟ ΜΕΡΙΔΑΣ 1651 ΜΕ ΙΔΙΟΚΤΗΤΗ ΜΕΡΙΔΑΣ ΤΗΝ ΒΑΣΙΛΙΚΗ ΠΟΥΡΣΑΝΙΔΟΥ ΤΟΥ ΑΠΟΣΤΟΛΟΥ

ΕΜΒΑΔΟ ΑΓΡΟΤΕΜΑΧΙΟΥ(Α.Β.Γ.Δ.Ε.Ζ.Η.Α)=10.991,04τ.μ.

ΤΟ ΣΥΝΟΛΟ ΤΩΝ ΚΤΙΣΜΑΤΩΝ ΠΟΥ ΥΠΑΡΧΟΥΝ ΕΝΤΟΣ ΤΟΥ ΓΗΠΕΔΟΥ ΕΙΝΑΙ ΠΡΟΧΕΙΡΕΣ ΞΥΛΙΝΕΣ ΚΑΤΑΣΚΕΥΕΣ ΠΟΥ ΧΡΗΣΙΜΟΠΟΙΟΥΝΤΑΙ ΓΙΑ ΤΗΝ ΕΚΤΡΟΦΗ ΩΟΤΟΚΩΝ ΟΡΝΙΘΩΝ.

ΕΜΒΑΔΟ ΚΤΙΜΑΤΩΝ(α.β.γ.δ.ε.ζ.α)=73,80τ.μ.

ΥΠΟΛΟΓΙΣΜΟΣ ΕΜΒΑΔΟΥ ΠΙΝΑΚΑΣ ΣΥΝΤΕΤΑΓΜΕΝΩΝ ΑΓΡΟΤΕΜΑΧΙΟΥ

Κορυφή	X	Y
Α	342299,00	4413066,61
Β	342427,00	4413003,96
Γ	342407,78	4412963,26
Δ	342389,73	4412925,04
Ε	342329,45	4412954,55
Ζ	342282,46	4412977,55
Η	342294,10	4412987,20
Εμβαδό:	10.991,04 τ.μ.	

ΥΠΟΛΟΓΙΣΜΟΣ ΕΜΒΑΔΟΥ ΠΙΝΑΚΑΣ ΣΥΝΤΕΤΑΓΜΕΝΩΝ ΚΤΙΡΙΩΝ

Κορυφή	X	Y
α	342302,31	4413023,05
β	342306,79	4413022,56
γ	342311,26	4413022,06
δ	342310,36	4413013,91
ε	342305,88	4413014,41
ζ	342301,41	4413014,90
Εμβαδό:	73,80 τ.μ.	

ΔΗΛΩΣΗ ΥΛΟΠΟΙΗΣΗΣ ΟΡΙΩΝ

Ο κάτωθι υπογράφων Χήρας Χρήστος δηλώνω πως τα όρια του αγροτεμαχίου που ενοικιάζω υποδείχθηκαν από εμένα και είναι τα αληθή.

Ο Δηλών

ΕΡΓΟΔΟΤΗΣ	ΧΗΡΑΣ ΧΡΗΣΤΟΣ
ΕΡΓΟ	ΠΤΗΝΟΤΡΟΦΙΚΕΣ ΕΓΚΑΤΑΣΤΑΣΕΙΣ
ΘΕΣΗ	Τ.Κ.ΓΑΛΑΝΟΒΡΥΣΗΣ ΔΗΜΟΥ ΕΛΑΣΣΟΝΑΣ ΕΝΤΟΣ ΑΝΑΔΑΣΜΟΥ (ΖΩΝΗ 253 Μ1651)
ΜΕΛΕΤΗΤΗΣ	Χαλκίδου Ευαγγελή Αρχιτέκτονας Μηχανικός
ΘΕΜΑ ΣΧΕΔΙΟΥ	ΤΟΠΟΓΡΑΦΙΚΟ ΔΙΑΓΡΑΜΜΑ
ΑΡ.ΣΧΕΔΙΟΥ	A1
ΚΛΙΜΑΚΑ 1:500	
ΧΡΟΝΟΣ ΜΕΛΕΤΗΣ	ΙΟΥΝΙΟΣ 2014

ΣΦΡΑΓΙΔΑ-ΥΠΟΓΡΑΦΗ

ΕΥΑΓΓΕΛΗ Κ. ΧΑΛΚΙΔΟΥ
ΔΙΠΛ. ΑΡΧΙΤΕΚΤΟΝΑΣ ΜΗΧΑΝΙΚΟΣ
ΠΑΝΕΠΙΣΤΗΜΙΟΥ ΦΛΩΡΕΝΤΙΑΣ
Α.Φ.Μ. 0255[illegible] ΔΟΥ ΕΛΑΣΣΟΝΑΣ
ΜΕΛΟΣ Τ.Ε.Ε. ΑΡΙΘΜΟΣ ΜΗΤΡΩΟΥ: 35080
θης ΟΚΤΟΧΡΙΟΥ 68 - ΕΛΑΣΣΟΝΑ
ΤΗΛ: 24930 [illegible] - ΟΙΚΙΑΣ: 24930 24121

ΣΦΡΑΓΙΔΑ ΥΠΗΡΕΣΙΑΣ

ΘΕΩΡΗΘΗΚΕ
Και συνοδεύει το με αριθμ. 1626/91005/3-6-15 γνωμοδοτικό του Δασαρχείου Ελασσόνας
Ελασσόνα 3-6-15
Ο Δασάρχης Ελασσόνας
Χρήστος Φίκα