

ΣΑ 262
(ΥΦΙΣΤΑΜΕΝΟΣ)

ΠΡΟΣ ΠΥΡΓΟ ΣΑ 263

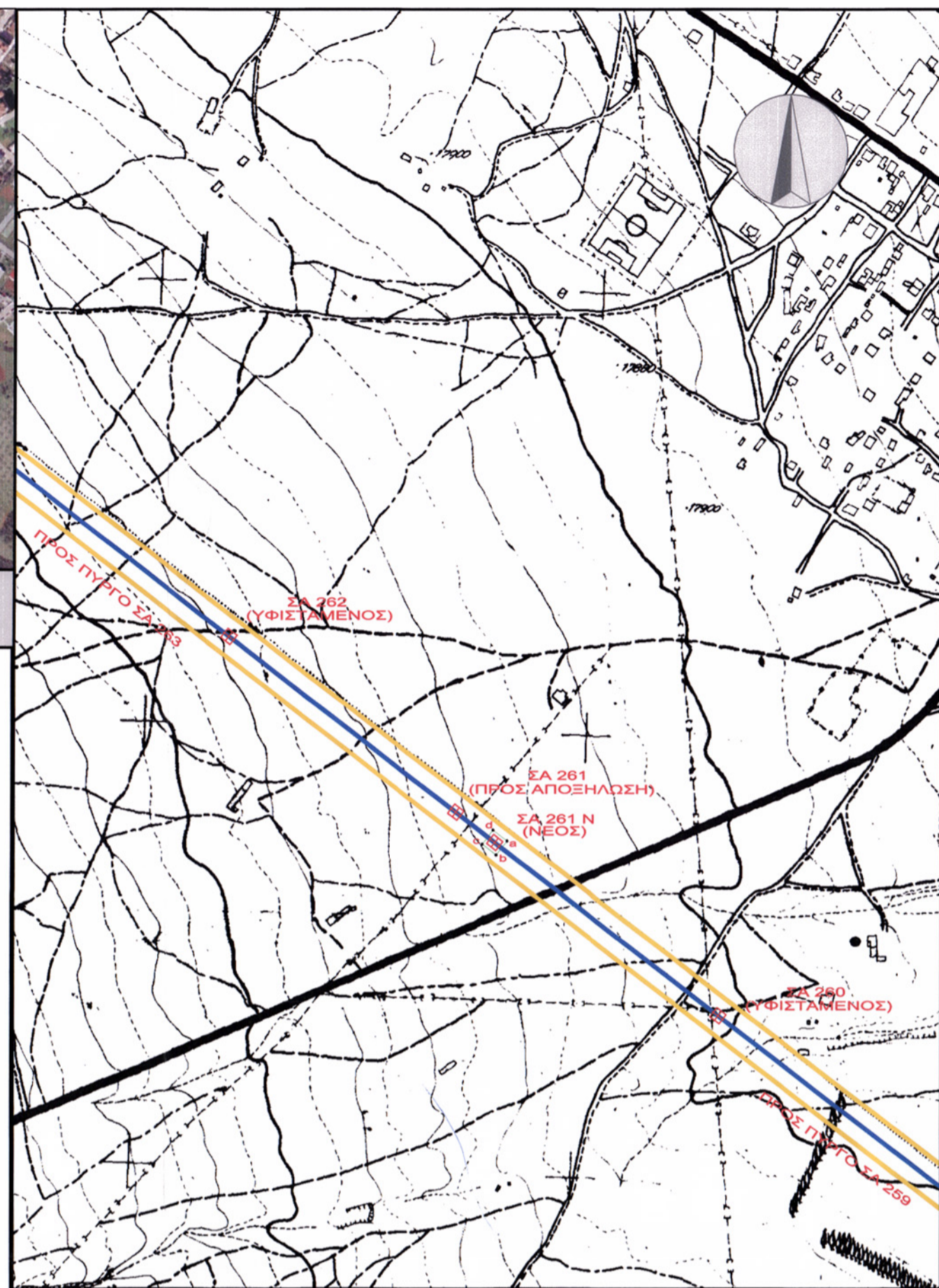

ΑΠΟΣΠΑΣΜΑ ΟΡΘΟΦΩΤΟΧΑΡΤΗ ΑΠΟ ΤΗ ΔΙΑΝΟΜΗ ΤΗΣ ΕΚΧΑ Α.Ε. - ΚΛΙΜΑΚΑ 1:5000



ΑΠΟΣΠΑΣΜΑ ΦΥΛΛΟΥ ΧΑΡΤΗ ΓΥΣ 5384_8 - 1:5000

ΠΙΝΑΚΑΣ ΚΟΡΥΦΩΝ ΠΥΡΓΩΝ (ΠΡΟΒΟΛΙΚΟ ΣΥΣΤΗΜΑ ΕΓΣΑ'87)		
A/A	X	Y
ΣΑ 260	387248.29	4273134.40
ΣΑ 261	386950.97	4273364.10
ΣΑ 261 N	386995.29	4273329.86
ΣΑ 262	386694.58	4273563.00

ΠΙΝΑΚΑΣ ΚΟΡΥΦΩΝ ΤΕΤΡΑΓΩΝΟΥ ΕΠΕΜΒΑΣΗΣ ΠΡΟΣ ΧΑΡΑΚΤΗΡΙΣΜΟ (ΠΡΟΒΟΛΙΚΟ ΣΥΣΤΗΜΑ ΕΓΣΑ'87)		
A/A	X	Y
a	387009.32	4273331.61
b	386997.03	4273315.83
c	386981.25	4273328.12
d	386993.54	4273343.90

ΠΡΑΞΗ
 Η έκταση που απεικονίζεται στο παρόν τοπογραφικό διάγραμμα με στοιχεία "a-b-c-d-a" και εμβαδόν 400 τ.μ. στη θέση **Λαγιάς Λαγιάς, κοινότητα Λαγιάς, Τ.Π. Δ.Κ. Λαγιάς, Γ.Π. Δασ. Λαγιάς**, ανήκει στην Δ/ση του άρθρου 3 παρ. 1 του Ν. 998/79, όπως ισχύει.
 Λαγιά 08-06-2015
 Γ. ΙΛΟΓΙΑΝΝΗ ΔΗΜΗΤΡΑ ΔΑΣΟΛΟΓΟΣ

ΘΕΩΡΕΙΤΑΙ

και προσεγγίζεται ότι αριθ. 2514/3500/1 έγγραφό μου. Αρμ. 08-06-2015
 Η. Αλφειά Δασόλογος



ΑΝΕΞΑΡΤΗΤΟΣ ΔΙΑΧΕΙΡΙΣΤΗΣ ΜΕΤΑΦΟΡΑΣ ΗΛΕΚΤΡΙΚΗΣ ΕΝΕΡΓΕΙΑΣ
ΑΔΜΗΕ
 Διευρηχού 89 & Κηφισού
 Τ.Κ.: 104 43, Αθήνα
 Τηλ.: 210 5192418

ΔΙΕΥΘΥΝΣΗ ΝΕΩΝ ΕΡΓΩΝ ΜΕΤΑΦΟΡΑΣ
ΤΟΜΕΑΣ ΜΕΛΕΤΩΝ ΓΡΑΜΜΩΝ ΜΕΤΑΦΟΡΑΣ

ΕΡΓΑ:
Γ.Μ. 150 KV " ΣΧΗΜΑΤΑΡΙ - ΛΑΡΙΣΑ "
(ΤΜΗΜΑ ΜΕΤΑΞΥ ΤΩΝ ΠΥΡΓΩΝ ΣΑ 260 ΕΩΣ ΣΑ 262)
(ΜΕΤΑΚΙΝΗΣΗ ΠΥΡΓΟΥ ΣΑ 261 ΛΟΓΩ ΕΜΠΛΟΚΗΣ ΜΕ ΙΣΟΠΕΔΟ ΚΟΜΒΟ ΚΑΤΩ ΤΙΘΟΡΕΑ)

Αρ. Σχεδίου:
ΤΜΓΜ
1901 ΔΑΣ.

ΟΡΙΖΟΝΤΙΟΓΡΑΦΙΑ
Δ/ΝΣΗ ΔΑΣΩΝ Ν. ΦΘΙΩΤΙΔΑΣ
 (ΠΕΡΙΟΧΗ ΑΡΜΟΔΙΟΤΗΤΑΣ ΔΑΣΑΡΧΕΙΟΥ ΛΑΜΙΑΣ)

Κλίμακα:
1:1.000

Σύστημα αναφοράς:
 ΕΓΣΑ '87

Ημερομηνία:
 22 / 07 / 2014

Ψηφιακή Επεξεργασία : **ΚΩΤΣΟΥ Μ.**

Μελέτη - Έλεγχος: **ΑΝΤΩΝΟΠΟΥΛΟΣ Γ. Τοπογράφος Μηχανικός**

Έγκριση: **ΜΑΚΡΥΚΩΣΤΑΣ Κ.**

ΥΠΟΜΝΗΜΑ	
ΕΚΤΑΣΗ ΕΠΕΜΒΑΣΗΣ ΠΡΟΣ ΧΑΡΑΚΤΗΡΙΣΜΟ	
ΖΩΝΗ ΔΟΥΛΕΙΑΣ ΥΦΙΣΤΑΜΕΝΟΥ ΤΜΗΜΑΤΟΣ Γ.Μ. (ΠΛΑΤΟΥΣ 40.00 μ)	
ΤΕΤΡΑΓΩΝΟ ΕΔΡΑΣΗΣ ΠΥΛΩΝΑ	
ΑΞΟΝΑΣ ΥΦΙΣΤΑΜΕΝΟΥ ΤΜΗΜΑΤΟΣ Γ.Μ. 150 KV	

ΠΡΟΣ ΠΥΡΓΟ ΣΑ 263